

FORMATION SANTÉ 2022

STRUCTURES SOCIALES ET MÉDICO-SOCIALES

Soins & accompagnement de l'utilisateur
Qualité, management & organisation
Santé au travail



2022

PLACE AUX NOUVEAUX PROJETS!

1

LABORATOIRE DE
SIMULATION HAUTE
FIDÉLITÉ

15000

PERSONNES
FORMÉES
PAR AN

950

SESSIONS DE
FORMATIONS
PAR AN

450

INTERVENANTS
EXPERTS

550

FORMATIONS
AU CATALOGUE

750 m²

DÉDIÉS À LA
FORMATION

11

SALLES DE
FORMATION

La période qui s'achève aura été charnière pour notre profession, nos formateurs et pour tous les professionnels des EHPAD qui ont fait face à l'épidémie de la covid-19 et à la perte de nombreux usagers. La formation continue doit plus que jamais être un moteur pour aider les structures médico-sociales et leurs équipes à rebondir par le biais du développement des compétences.

La crise que nous traversons nous pousse à repenser nos pratiques et à nous réinventer. A l'instar du développement de la simulation santé au sein de nos programmes de formation, nous continuons d'innover en consolidant notre offre de digital learning.

Les solutions digitales lancées durant la crise de la covid-19 sont venues confortées notre volonté initiale. Classe virtuelle, webinaire, réunion par visioconférence, et bientôt e-learning, sont autant de solutions de formation que nous souhaitons rendre pérennes et accessibles à tous les professionnels de santé.

2022 sera donc une année ambitieuse et porteuse de projets pour toute l'équipe de Panacéa car, au développement du digital learning, s'ajoute le lancement d'une offre de formation à destination des professionnels de santé exerçant en libéral.

Tous ces nouveaux projets s'ajoutent bien sûr à notre offre de formation présentielle. Celle-ci reste le cœur de notre métier, indispensable encore aujourd'hui pour accompagner tous les agents dans le développement des compétences : simulation, entraînements sur mannequins, ateliers pratiques, échanges entre pairs.

PANACÉA CONSEIL & FORMATION SANTÉ C'EST...

Chez Panacéa, nous nous attachons à faire de notre centre de formation bien plus qu'un lieu d'apprentissage, un lieu de rencontres et de convivialité entre professionnels de santé pour que chaque apprenant sorte grandi de son passage chez nous.



DES FORMATEURS EN ACTIVITÉ ET EXPERTS DE LEUR DISCIPLINE

Professionnels de santé, directeurs d'établissement, juristes, qualité, consultants...



UN CENTRE DE SIMULATION EN SANTÉ

Mobile et modulable pour recréer des univers de soins réalistes selon les thématiques



DES DISPOSITIFS DE FORMATION ADAPTÉS À VOS BESOINS

Inter, Intra, Extra, classe virtuelle, simulation, accompagnement, audit, conseil...



UNE PÉDAGOGIE INTERACTIVE

Jeux de rôles, simulation procédurale, sur mannequins haute fidélité, ateliers patients simulés, simulateur de vieillissement, table-ronde...



DES PROGRAMMES SUR-MESURE

Thématiques abordées, modules de perfectionnement, spécificités des cas pratiques, durée, déroulé...



UNE MOBILITÉ GÉOGRAPHIQUE ÉTENDUE

Notre réseau d'experts intervient en France et à l'étranger



UNE EXIGENCE QUALITÉ

Nous nous attachons à connaître les bonnes pratiques de la profession et à répondre aux axes et actions prioritaires (circulaire DGOS)



UN CENTRE DE FORMATION AU CŒUR DE PARIS

Dans un bâtiment HQE avec accès pour les personnes à mobilité réduite

Accréditations



SOMMAIRE

Dispositifs de formation _ p. 6

Se former avec la simulation en santé _ p. 7

Pédagogie interactive et pragmatique _ p.8

Centre de formation & de simulation _ p. 9

Conseil scientifique et pédagogique _ p.10

SOINS & ACCOMPAGNEMENT DE L'USAGER p. 11

GÉRIATRIE
12

ENFANCE
ET ADOLESCENCE
36

PSYCHIATRIE
ET SANTÉ
MENTALE
54

HANDICAP
62

ADDICTIONS
78

URGENCES
84

SOINS ET
TECHNIQUES
90

ACCOMPAGNEMENT
DE LA PERSONNE
96

RISQUES
INFECTIEUX
ET HYGIÈNE
116

QUALITÉ MANAGEMENT & ORGANISATION p. 123

MANAGEMENT STRATÉGIQUE 124	DÉMARCHE QUALITÉ ET ÉVALUATION 130	GESTION DES RISQUES ET VIGILANCES 138
	DROIT ET ÉTHIQUE PROFESSIONNELLE 146	MANAGEMENT ET DÉVELOPPEMENT PROFESSIONNEL 154

SANTÉ AU TRAVAIL p. 165

SANTÉ, SÉCURITÉ ET PRÉVENTION DES RISQUES PROFESSIONNELS 166

<i>Agenda _ p. 174</i>
<i>Espace stagiaire _ p. 180</i>
<i>Conditions générales _ p. 181</i>
<i>Bulletin d'inscription _ p. 182</i>
<i>Infos pratiques _ p. 183</i>



DES FORMATIONS ADAPTÉES À CHAQUE SITUATION

FORMATION Inter

Programmées selon un calendrier défini, les formations inter-entreprises se déroulent dans nos locaux.

les +

- > S'enrichir des expériences partagées
- > Analyser ses propres pratiques
- > Développer ses compétences et acquérir de nouveaux outils

"Au-delà de la formation et de l'acquisition des connaissances, c'est l'occasion de rencontrer d'autres professionnels et d'échanger sur l'expérience du métier"

FORMATION Intra

Organisées dans votre établissement pour vos équipes, elles permettent d'intégrer les spécificités de votre environnement.

les +

- > Améliorer la performance des équipes
- > Développer les compétences individuelles
- > Développer les coopérations pluridisciplinaires

"Toutes les formations du catalogue peuvent être organisées dans vos locaux et faire l'objet d'un programme sur mesure et s'appuyer sur les ressources internes"

DIGITAL LEARNING

Nous vous proposons une nouvelle solution pour vous former à distance, à votre rythme et élaborer votre propre parcours de formation.

- > Approfondir ses connaissances
- > Evaluer ses pratiques
- > Suivre ses acquis

FORMATION Sur mesure

Nous vous accompagnons dans l'élaboration de vos projets de formation.

1

Analyse des besoins : contexte, niveau d'expertise des équipes

2

Élaboration et animation de la formation : durée, contenus, méthodes pédagogiques

3

Suivi, évaluation, accompagnement, bilan, hotline

CLASSES VIRTUELLES Des formations synchrones, à distance & interactives

Nos formations se digitalisent pour apporter souplesse et flexibilité. Nous nous appuyons sur une plateforme spécialement développée pour organiser des formations par visioconférences et proposer des solutions, applicables à tous les contextes de formation.

- > Contenus pédagogiques enrichis
- > Système de chat en direct
- > Questionnaires instantanées
- > Partage de documents

ORGANISATION DE FORMATIONS EN CLASSE MIXTE

Afin de s'adapter au plus grand nombre, certaines de nos formations sont réalisées en format mixte.

Cela nous permet d'accueillir, de façon simultanée, des stagiaires en présentiel et d'autres à distance grâce à un système de visioconférence installé dans la salle de classe.



Retrouvez toutes les formations et sessions disponibles en classe virtuelle sur www.panacea-conseil.com



SE FORMER AVEC LA SIMULATION EN SANTÉ

Innovante et interactive, la simulation en santé est une méthode pédagogique qui permet aux apprenants de reproduire gestes, paroles et savoir-faire de leur quotidien dans un contexte réaliste et sécurisé où l'erreur est sans conséquence.

SIMULATION SUR MANNEQUIN HF

Immergés dans un environnement proche de la réalité (bloc opératoire, chambre de réanimation, salle de travail...), les apprenants doivent gérer, en interdisciplinarité, la situation médicale à laquelle ils sont confrontés.

Chaque séquence est filmée et suivie en direct dans une autre salle par le reste du groupe afin d'être ensuite analysée et débriefée avec un expert.

ATELIERS PATIENTS SIMULÉS

L'entretien médical, l'annonce d'un diagnostic difficile, la communication avec les patients et les familles sont des situations émotionnellement complexes pour lesquelles il faut être entraîné.

Sous forme de jeux de rôles, nos ateliers permettent de travailler le savoir-être de l'apprenant : communication verbale et non verbale, posture, capacité d'écoute et d'échanges, attitude bienveillante...

SIMULATEUR DE VIEILLISSEMENT

Un nouvel outil pour se confronter aux conséquences physiques et psychologiques des déficiences liées à l'âge : altération de la vue, de la motricité et de l'audition ou tremblements.

En reproduisant des temps de vie simples tels que la prise du repas, l'alitement ou la réalisation d'une activité, le simulateur de vieillissement permet de mieux comprendre les attitudes et comportements des seniors et d'adapter sa pratique en conséquence.



SIMULATION PROCÉDURALE

Aidés de mannequins partiels (bras, torse, tête), les apprenants répètent gestes techniques et procédures : réalisation de pansements, intubation, ventilation assistée, massage sur poupon...

L'ÉQUIPE D'EXPERTS PANASIM

- > **Un responsable scientifique et pédagogique** à temps plein qui supervise l'élaboration des scénarios
- > **Un technicien de simulation** à temps plein qui pilote les mannequins et assure la captation et la retransmission (audio-vidéo) de la séance
- > **Des formateurs spécialistes en simulation**, professionnels de santé et experts dans leur spécialité, qui accompagnent les apprenants durant toute la séance





UNE PÉDAGOGIE INTERACTIVE ET PRAGMATIQUE

Notre pédagogie associe analyse des pratiques professionnelles, apports théoriques et mises en situation pour permettre à chaque apprenant de devenir acteur de sa formation et développer ses compétences en fonction de ses acquis.

L'alliance de la théorie et de la pratique permet de transmettre des réponses concrètes sur les prises en charge et les conduites à tenir et favorise une modification durable des comportements.

Nos formations sont élaborées à partir des techniques pédagogiques suivantes : simulation sur mannequins haute-fidélité, pédagogie de la découverte, méthodes démonstratives, études de cas cliniques, simulation procédurale, analyse des pratiques professionnelles, partage d'expériences et jeux de rôles.

les +

- > Des exercices d'application et des « boîtes à outils » pédagogiques permettant d'être acteur de son apprentissage.
- > Des formations permettant d'acquérir un savoir-faire opérationnel directement transférable dans sa pratique quotidienne

DES FORMATIONS POUR TOUS LES PROFESSIONNELS

Afin de favoriser les échanges, les partages d'expériences et les différences de points de vue, la grande majorité de nos formations accueille des apprenants de profils, fonctions et services variés et ne nécessite pas de prérequis.

Quand cela reste nécessaire, les prérequis sont indiqués dans la rubrique « Public Concerné » de la formation en question.*

* Non mentionné si pas de prérequis

PROCÉDURES ET OUTILS D'ÉVALUATION

Pour s'assurer de la bonne montée en compétences de nos apprenants, nous mettons en place des outils et procédures d'évaluation avant, pendant et après chaque formation :

> **Test de positionnement**, analyse des pratiques professionnelles et recueil des attentes des participants en amont de la formation.

> **Évaluation des acquis** tout au long de la formation (quizz, études de cas, mises en situation professionnelles, tour de tables, jeux de rôle).

> Débriefing, tour de tables et questionnaire post-formation pour **valider les connaissances acquises** durant la formation.

> **Questionnaire de satisfaction « à chaud »** rempli par les apprenants pour faire un bilan complet de la formation (durée, méthode pédagogique, interactivité avec le groupe et le formateur, adéquation avec les attentes...).

Conformément aux recommandations validées par la HAS, nous mettons en place un dispositif d'évaluation des activités de formation : le modèle Kirkpatrick.

> **Niveau 1** : évaluation des réactions des apprenants

> **Niveau 2** : évaluation des apprentissages réalisés en termes de connaissances acquises

> **Niveau 3** : évaluation des comportements pratiques atteints

ÉVALUATION DES ESSMS

En tant qu'organisme habilité par l'ANESM, nous disposons d'une équipe d'évaluateurs externes certifiés et nous vous proposons de bénéficier de leur expertise pour vos évaluations, internes et externes.



NOTRE CENTRE DE FORMATION À PARIS

750 M² POUR VOUS ACCUEILLIR

Plus de 950 sessions de formation sont organisées dans notre centre de formation "Le Losserand" en plein coeur de Paris. Nos locaux font partie d'un bâtiment HQE avec accès pour les personnes à mobilité réduite.

8 salles de formation

2 salles de conférence

1 laboratoire de simulation Haute Fidélité

1 salle dédiée aux formations procédurales



Notre centre de formation est situé dans un bâtiment HQE adapté à l'accueil de public en situation de handicap.



NOTRE CENTRE DE SIMULATION HAUTE FIDÉLITÉ

SE FORMER dans nos locaux

Au sein de notre centre de simulation haute fidélité (HF), les stagiaires sont formés sur des mannequins de simulation HF aux structures anatomiques et aux réactions physiologiques très réalistes, pilotés par ordinateur, lors de scénarios reproduisant des situations critiques rencontrées par les équipes soignantes.



SE FORMER sur site

Pour une immersion et une pratique en conditions réelles encore plus réaliste, nous délocalisons notre centre de simulation haute fidélité dans vos locaux et adaptons les scénarios et les objectifs de formation selon vos problématiques de formation.

SE FORMER en équipe dans notre centre

Nous accueillons les groupes pluridisciplinaires d'un même établissement pour des formations qui vous sont dédiées. Vous bénéficiez ainsi d'une formation sur-mesure prenant en compte les spécificités de votre service, dans notre espace spécialement conçu pour la simulation haute fidélité.

les +

- > 2 salles de simulation équipées avec retransmission audio-vidéo à distance
- > 7 types de mannequins de simulation aux structures anatomiques et aux réactions physiologiques très réalistes : adulte, enfant, bébé, nouveau-né, obstétrique, damage control
- > 1 véhicule accidenté pour les ateliers SMUR

Vous souhaitez mettre en place un centre de simulation en santé dans votre établissement ? Notre équipe vous conseille et vous accompagne, contactez-nous au 01 77 35 90 80.

CONSEIL SCIENTIFIQUE ET PÉDAGOGIQUE

Gériatrie

Dr Lucile Barba
Médecin gériatre - Chef de service de soins de suite et de réadaptation polyvalent et gériatrie - CH Soissons (02)

Dr Michèle Hebert-Demay
Gériatre, médecin coordonnateur

Enfance et adolescence

Aurélie Briere
Infirmière puéricultrice DE

Richard Parreiral
Psychomotricien DE, clinicien en CAMSP - Pontoise (95) DU de neuropsychologie

Psychiatrie/santé mentale

Dr Thierry Bigot
Psychiatre - CHU Cochin (75)

Handicap

Virginie Dechanciaux
Ex-Directrice d'établissement médico-social - Responsable qualité-développement - Evaluatrice Externe

Ofélia Lopez
Psychologue clinicienne, psychothérapeute - Hôpitaux de Saint Maurice (94)

Jessica Ozenne
Docteur en psychologie clinique et psychopathologie

Addictions

Dr William Lowenstein
Médecin interniste et addictologue
Président de SOS Addictions

Urgences

Pr Enrique Casalino
Médecin infectiologue
Chef de département des urgences - CHU Bichat (75) / Beaujon (92) et SMUR Beaujon (92)

Dr Christophe Choquet
Médecin urgentiste
Responsable des urgences - CHU Bichat (75)

Dr François Dolveck
Médecin urgentiste, Directeur du SAMU 77,
Directeur de l'IFARM - CH Melun (77)

Dr Benoît Doumenc
Médecin urgentiste - Chef de service des urgences - CHU Cochin / Hôtel-Dieu et SMUR Hôtel-Dieu (75)

Dr Patrick Ecollan
Médecin urgentiste
Responsable médical du SMUR Pitié-Salpêtrière (75)

Risques infectieux et hygiène

Annie Brenet
Cadre de santé hygiéniste

Accompagnement de la personne

Marie-Hélène Colpaert
Cadre de santé - CHU Pitié-Salpêtrière (75)

Management stratégique

Lise Sendre
Facilitatrice et consultante en management des organisations sociales et médico-sociales

Démarche qualité et évaluation

Dr Sébastien Thomas
Pharmacien assistant - UF Qualité des essais hospitaliers - AGEPS (AP-HP)

Gestion des risques et vigilances

Dr Yvonnick Bézie
Pharmacien chef de service - Président de la COMEDIMS - CH Saint-Joseph (75)

Droit et éthique professionnelle

Renan Budet
Avocat au barreau de Paris - Spécialisé en droit de la santé

Sophie Garcelon
Avocate, certifiée en gestion des risques médicaux

Management et développement professionnel

Catherine Rodde-Massart
Pharmacien, Coach certifié HEC

Santé, sécurité et prévention des risques professionnels

Walter Henry
Président des secouristes français Croix-Blanche

SOINS & ACCOMPAGNEMENT DE L'USAGER

10
—
11

**FORMATION INTER
FORMATION INTRA
FORMATION SIMULATION
FORMATION SUR MESURE
DIGITAL LEARNING
CONSEIL & AUDIT**

GÉRIATRIE

PERTE D'AUTONOMIE

Vieillesse physiologique et pathologique	14
Le syndrome de fragilité	14
Évaluer la dépendance avec la grille AGIRR	15

ALZHEIMER ET MALADIES APPARENTÉES

Prise en charge de la maladie d'Alzheimer ou maladie apparentée	15
Les approches de stimulation et de soutien de la personne alzheimerienne	16
Sophrologie et prise en charge de la maladie d'Alzheimer	16
Prise en charge non médicamenteuse de la maladie d'Alzheimer	17
Comprendre et gérer l'agressivité du sujet âgé et de la famille	17

VIE EN ÉTABLISSEMENT

Bientraitance en institution	18
Accompagner la personne âgée au quotidien	18
Prise en charge spécifique de la personne âgée dans sa globalité en EHPAD	19
Prise en charge de la douleur chez la personne âgée	19
La sexualité des personnes âgées	20
Contention et chutes chez la personne âgée	20
Soins de bouche et hygiène bucco-dentaire chez la personne âgée	20
Evaluation Gériatrique Standardisée (ESG)	21
Prise en charge de l'incontinence urinaire du patient âgé	21
Alimentation et suivi de l'état nutritionnel de la personne âgée	22
Rôle des aides-soignant(e)s et des aides médico-psychologiques dans le suivi de l'état nutritionnel	22
Le repas, moment de soin relationnel	23
La toilette : moment de soin relationnel	23
Approche psychocorporelle de la personne âgée dépendante : le toucher	24
Approche psychologique de la personne âgée	24
Approche psychiatrique de la personne âgée	25
Souffrance psychique et dépression de la personne âgée	25
Les addictions chez les seniors	26
Risque suicidaire chez la personne âgée	26
Fin de vie : soins et accompagnement	26
La démarche Snoezelen en établissement pour personnes âgées	27
Vieillesse sensoriel : comment adapter les soins ?	27
Sensibilisation à la prise en charge des personnes en soins palliatifs	27
La prise en soins des douleurs en soins palliatifs	28
La relation d'aide avec la personne âgée en institution	28
Le refus de soins en EHPAD	29
Appréhender le vieillissement en institution grâce au simulateur de vieillissement	29
L'art-thérapie - Nouvelle méthode de soins en gériatrie et ateliers	30
Animation auprès de personnes âgées	31
L'activité corporelle chez la personne âgée	31
Les soins de supports en gériatrie	32
La préparation du retour à domicile de la personne âgée hospitalisée	32
Place des familles et des proches des résidents en EHPAD	32
Iatrogénie médicamenteuse et personnes âgées	33
Service hôtelier en long séjour en EHPAD : respecter les règles d'hygiène et de qualité hôtelière	33
L'aide-soignant(e) en gériatrie	34
L'infirmière coordinatrice en EHPAD - Adaptation à l'emploi	34
L'épuisement professionnel en gériatrie	35
Aidants familiaux, aidants professionnels : quel positionnement pour que chacun trouve sa juste place ?	35

VIEILLISSEMENT PHYSIOLOGIQUE ET PATHOLOGIQUE

DURÉE 3 jours **PRIX INTER** 900 € ht **PARIS** 18 au 20 janv. / 6 au 8 déc. 2022

GER033

OBJECTIFS ET COMPÉTENCES VISÉES	PROGRAMME PÉDAGOGIQUE		
<ul style="list-style-type: none"> > Sensibiliser les soignants sur la prise en charge spécifique de la personne âgée > Approcher les principaux syndromes gériatriques > Savoir utiliser les outils d'évaluation standardisés > Identifier la personne âgée à risque et évaluer ses besoins > Mettre en place un plan de soins adapté 	<ul style="list-style-type: none"> > Généralités sur le vieillissement <ul style="list-style-type: none"> • Modifications physiologiques liées au vieillissement • Pathologies fréquentes du patient âgé > Iatrogénie chez le sujet âgé : principaux médicaments à risque, surveillance > Confusion du sujet âgé <ul style="list-style-type: none"> • Reconnaître un syndrome confusionnel • Tenter de prévenir la confusion du sujet âgé • Prise en charge non médicamenteuse et médicamenteuse du sujet âgé > Pathologie cognitive <ul style="list-style-type: none"> • Généralités sur la maladie d'Alzheimer et maladies apparentées • Repérer et prendre en charge les troubles du comportement > Dénutrition du sujet âgé <ul style="list-style-type: none"> • Critères diagnostiques • Stratégie de la prise en charge dans les services hospitaliers > Chutes <ul style="list-style-type: none"> • Reconnaître les facteurs de risque de chute • Prendre en charge le sujet âgé chuteur > Bien-être <ul style="list-style-type: none"> • Fondamentaux et principes de base • Savoir écouter, ressentir ses propres limites > Mise en place d'un projet de soin individualisé <ul style="list-style-type: none"> • Prise en charge globale, physique, psychologique et sociale • Pluridisciplinarité • Réflexion autour de cas concrets 		
MOYENS PÉDAGOGIQUES	PUBLIC CONCERNÉ	INTERVENANTS	RESPONSABLE PÉDAGOGIQUE
<ul style="list-style-type: none"> > Exposés théoriques > Analyse de cas concrets > Mises en situation > Présentation d'outils > Évaluation pré et post-formation 	Personnel des établissements accueillant des personnes âgées	Médecin gériatre	<ul style="list-style-type: none"> > Dr Lucile BARBA Médecin gériatre Chef de service de soins de suite et de réadaptation polyvalent et gériatrie CH Soissons (02)

LE SYNDROME DE FRAGILITÉ

DURÉE 2 jours **PRIX INTER** 600 € ht **PARIS** 13 - 14 janv. / 26 - 27 sept. 2022

GER029

OBJECTIFS ET COMPÉTENCES VISÉES	PROGRAMME PÉDAGOGIQUE		
<ul style="list-style-type: none"> > Définir le syndrome de fragilité > Dépister les signes du syndrome de fragilité > Permettre d'anticiper les situations favorisant le syndrome de fragilité > Mettre en place des outils favorisant le rétablissement de la personne âgée 	<ul style="list-style-type: none"> > Le vieillissement : vieillissement réussi vs vieillissement pathologique <ul style="list-style-type: none"> • La pré-fragilité : définition, caractéristiques • Les facteurs favorisants • Le phénotype de fragilité • Les critères de Fried • La fragilité « syndrome clinique » : dénutrition, chute, iatrogénie, dépression et sarcopénie • Les caractéristiques psychologiques et sociales > Syndrome de fragilité : définition, facteurs des risque et dépistage, prise en charge et suivi évolutif > Augmentation de l'institutionnalisation <ul style="list-style-type: none"> • Hospitalisations répétées • Transports aux urgences • Iatrogénie médicamenteuse • Mortalité > Les moyens simples pour les dépister <ul style="list-style-type: none"> • Les outils d'évaluation et les mots clés • La place de la famille et les relations avec les professionnels de santé > Quels recours quand le maintien à domicile n'est plus possible ? <ul style="list-style-type: none"> • Importance des familles • Outils institutionnels • Prise en charge par le réseau, les filières gériatriques • Réseaux de soins > L'épuisement des aidants 		
MOYENS PÉDAGOGIQUES	PUBLIC CONCERNÉ	INTERVENANTS	RESPONSABLE PÉDAGOGIQUE
<ul style="list-style-type: none"> > Exposés théoriques > Cas cliniques et mises en situation > Présentation d'outils d'évaluation > Ateliers pratiques : Dépistage de syndrome > Évaluation pré et post-formation 	Tout professionnel d'établissements ou services accueillant de personnes âgées	Médecin gériatre	<ul style="list-style-type: none"> > Dr Lucile BARBA Médecin gériatre Chef de service de soins de suite et de réadaptation polyvalent et gériatrie CH Soissons (02)

ÉVALUER LA DÉPENDANCE AVEC LA GRILLE AGIRR

DURÉE 1 jour PRIX INTRA Sur devis INTRA Sur site

GER028

OBJECTIFS ET COMPÉTENCES VISÉES	PROGRAMME PÉDAGOGIQUE		
<ul style="list-style-type: none"> > Savoir utiliser et maîtriser l'outil AGIRR > Apprendre à coter au plus juste > Comprendre l'importance d'une cotation au plus juste pour le financement des EHPAD 	<ul style="list-style-type: none"> > Grille AGIRR : description, variables discriminantes et illustratives, adverbess > Réflexion autour de la grille AGIRR : utilité de la grille dans la prise en charge des résidents > GIR moyen pondéré (GMP) dans le financement des EHPAD > Préparation d'un contrôle de l'ARS 		
MOYENS PÉDAGOGIQUES	PUBLIC CONCERNÉ	INTERVENANTS	RESPONSABLE PÉDAGOGIQUE
<ul style="list-style-type: none"> > Cas concrets > Ateliers pratiques > Évaluation pré et post-formation 	Tout personnel soignant amené à utiliser la grille AGIRR	Médecin gériatre	<ul style="list-style-type: none"> > Dr Lucile BARBA Médecin gériatre Chef de service de soins de suite et de réadaptation polyvalent et gériatrie CH Soissons (02)

PRISE EN CHARGE DE LA MALADIE D'ALZHEIMER OU MALADIE APPARENTÉE

DURÉE 3 jours PRIX INTER 900 € ht PARIS 9 au 11 mai / 22 au 24 nov. 2022

GER003

OBJECTIFS ET COMPÉTENCES VISÉES	PROGRAMME PÉDAGOGIQUE		
<ul style="list-style-type: none"> > Définir la maladie d'Alzheimer et les maladies apparentées > Définir ce qu'est un trouble cognitif et en préciser les différentes causes > Accompagner le malade et les aidants 	<p>Introduction</p> <ul style="list-style-type: none"> > Vieillesse de la population, place de la maladie d'Alzheimer dans la société <p>Troubles cognitifs et diagnostic</p> <ul style="list-style-type: none"> > Différents troubles : Alzheimer, démence vasculaire, Parkinson, démence à corps de Lewy, démence fronto-temporale > Trouble cognitif, causes et traitements : fonctions cognitives ; traitements pharmacologiques et non pharmacologiques ; symptômes d'un déclin cognitif > Fonctionnement cognitif normal, bases neuro-physiologiques et anatomiques <p>Accompagnement du malade et des proches</p> <ul style="list-style-type: none"> > Annonce et suivi > Approche sur le deuil > Le trouble et son traitement > Causes d'une agitation > Prescription de médicaments psychotropes > Approche non pharmacologique > Attitude à adopter, aménagement de l'environnement, accompagnement <p>Organisation du projet de vie</p> <ul style="list-style-type: none"> > À domicile, en accueil de jour, en maison de retraite > Aide sociale, réseaux de soin, EHPAD, intervenants libéraux <p>Cadres administratifs des aides</p> <ul style="list-style-type: none"> > Optimisation sociale de la prise en soin <ul style="list-style-type: none"> • Intérêt d'un accompagnement pluridisciplinaire <p>L'assistant social</p> <ul style="list-style-type: none"> > À domicile, en EHPAD, dans les services hospitaliers > Signalement, se faire aider, formalités administratives <p>Éthique</p> <ul style="list-style-type: none"> > Intérêt de la réflexion en équipe > Bienveillance 		
MOYENS PÉDAGOGIQUES	PUBLIC CONCERNÉ	INTERVENANTS	RESPONSABLE PÉDAGOGIQUE
<ul style="list-style-type: none"> > Utilisation d'une grille d'analyse fonctionnelle > Cas cliniques > Retours d'expérience > Évaluation pré et post-formation 	Tout professionnel de santé intervenant auprès de personnes âgées	Médecin gériatre, psychologue	<ul style="list-style-type: none"> > Dr Lucile BARBA Médecin gériatre Chef de service de soins de suite et de réadaptation polyvalent et gériatrie CH Soissons (02)

LES APPROCHES DE STIMULATION ET DE SOUTIEN DE LA PERSONNE ALZHEIMERIENNE

DURÉE 1 jour PRIX INTER 300 € ht PARIS 27 janv. / 2 sept. 2022

GER035

OBJECTIFS ET COMPÉTENCES VISÉES	PROGRAMME PÉDAGOGIQUE		
<ul style="list-style-type: none"> > Atténuer les symptômes d'agitation, d'anxiété ainsi que les hallucinations et les troubles du sommeil > Soutenir le vécu cognitif et émotif des personnes en perte d'autonomie > Préserver certaines capacités et préserver la dignité des personnes atteintes 	<ul style="list-style-type: none"> > Les interventions à visées cognitives et comportementales > L'approche comportementale > Les stratégies d'enrichissement des soins <ul style="list-style-type: none"> • Le journal personnel • Les réminiscences • L'autobiographie guidée • L'information sensorielle • L'audition musicale • Le maintien de la mobilité • La détente • La remotivation • Le toucher intentionnel • Le massage • Le récit 		
MOYENS PÉDAGOGIQUES	PUBLIC CONCERNÉ	INTERVENANTS	RESPONSABLE PÉDAGOGIQUE
<ul style="list-style-type: none"> > Exposés théoriques > Analyse de cas concrets > Mises en situation > Évaluation pré et post-formation 	Tout professionnel d'établissements ou services accueillant de personnes âgées	Infirmier en gériatrie	<ul style="list-style-type: none"> > Caroline NAOUFAL Infirmière Directrice/éditrice de la société rechercheensoinsinfirmiers.com

SOPHROLOGIE ET PRISE EN CHARGE DE LA MALADIE D'ALZHEIMER

DURÉE 3 jours PRIX INTER 900 € ht PARIS 23 au 25 mai / 15 au 17 nov. 2022

GER017

OBJECTIFS ET COMPÉTENCES VISÉES	PROGRAMME PÉDAGOGIQUE		
<ul style="list-style-type: none"> > Connaître le fonctionnement normal du cerveau et acquérir les connaissances de base concernant la maladie d'Alzheimer > Se sensibiliser à la sophrologie dans l'accompagnement des patients et des familles > Favoriser la communication non verbale et le contact physique dans la maladie d'Alzheimer 	<ul style="list-style-type: none"> > Acquérir les connaissances de base de l'anatomie et du fonctionnement normal du cerveau > Reconnaître les lésions neuro-anatomiques de la maladie d'Alzheimer > Repérer les connotations sociales de la maladie d'Alzheimer et ses effets > Identifier les fonctions cognitives et leur évaluation grâce aux tests psychométriques > Identifier les symptômes de la maladie d'Alzheimer > Découvrir l'importance de la communication non-verbale avec le sujet malade > Reconnaître la nécessité de l'accompagnement psychologique du patient et de la famille > Comprendre la dynamique familiale et les mécanismes de défense des aidants > Découvrir la sophrologie, une discipline adaptée dans l'accompagnement des personnes atteintes de la maladie d'Alzheimer 		
MOYENS PÉDAGOGIQUES	PUBLIC CONCERNÉ	INTERVENANTS	RESPONSABLE PÉDAGOGIQUE
<ul style="list-style-type: none"> > Cas cliniques et mises en situation > Ateliers sophrologiques, vidéos > Outils psychocorporels et de communication non verbale > Évaluation pré et post-formation 	Tout personnel soignant	Psychologue sophrologue, spécialisé en neuropsychologie	<ul style="list-style-type: none"> > Fanny LEMAIRE Psychologue sophrologue



RETROUVEZ L'AGENDA COMPLET DE NOS FORMATIONS ET INSCRIVEZ-VOUS EN LIGNE SUR NOTRE SITE INTERNET : WWW.PANACEA-CONSEIL.COM

PRISE EN CHARGE NON MÉDICAMENTEUSE DE LA MALADIE D'ALZHEIMER

DURÉE 2 jours **PRIX INTER** 600 € ht **PARIS** 25 - 26 janv. / 3 - 4 oct. 2022

GER048

OBJECTIFS ET COMPÉTENCES VISÉES	PROGRAMME PÉDAGOGIQUE		
<ul style="list-style-type: none"> > Détailler les différents troubles cognitifs au regard des observations sur le terrain > Évaluer les troubles cognitifs et les autres déficiences puis objectiver les capacités restantes > Envisager les aménagements nécessaires ou dispositifs d'accompagnement > Définir les approches non médicamenteuses > Établir les objectifs au regard du projet de vie personnalisé > Élaborer un plan d'actions d'amélioration des pratiques 	<ul style="list-style-type: none"> > Maladie d'Alzheimer et démences apparentées > L'approche du patient : <ul style="list-style-type: none"> • Prise en charge non médicamenteuse des troubles du comportement • Symptômes d'un déclin cognitif • Évaluation du déclin cognitif • Évaluation des capacités restantes > Les interventions à visées cognitives et comportementales : <ul style="list-style-type: none"> • L'approche comportementale • L'approche cognitive > Le projet d'accompagnement personnalisé : <ul style="list-style-type: none"> • La stimulation cognitive : ateliers mémoire, cognitif, réminiscence, Art Thérapie. • La stimulation psychomotrice : gym douce, prévention des chutes, Tai Chi • La stimulation sensorielle : relaxation, Snoezelen, ateliers goût, musicothérapie, manchon thérapeutique sensoriel • Le lien social : moments de convivialité, discussion, danse, promenade, sorties > Les approches non médicamenteuses : <ul style="list-style-type: none"> • La réminiscence • La promenade/La discussion/Le repas : les sorties • Atelier Musicothérapie/Atelier textile/Atelier peinture/Art et création plastique/Danse • La démarche Snoezelen • L'activité physique : gym douce, Tai Chi, promenades 		
MOYENS PÉDAGOGIQUES	PUBLIC CONCERNÉ	INTERVENANTS	RESPONSABLE PÉDAGOGIQUE
<ul style="list-style-type: none"> > Partage d'expériences > Etudes de cas cliniques > Évaluation pré et post-formation 	Tout professionnel de santé intervenant auprès de personnes âgées	Gérialtres, psychologues	<ul style="list-style-type: none"> > Dr Lucile BARBA Médecin gériatre - Chef de service de soins de suite et de réadaptation polyvalente et gériatrie - CH Soissons (02)

COMPRENDRE ET GÉRER L'AGRESSIVITÉ DU SUJET ÂGÉ ET DE LA FAMILLE

DURÉE 3 jours **PRIX INTER** 900 € ht **PARIS** 9 au 11 mars / 13 au 15 juin / 7 au 9 déc. 2022

GER004

OBJECTIFS ET COMPÉTENCES VISÉES	PROGRAMME PÉDAGOGIQUE		
<ul style="list-style-type: none"> > Définir la notion d'agressivité et identifier son sens > Définir la démarche à suivre depuis le repérage des manifestations agressives jusqu'à leur prise en charge > Repérer les facteurs déclenchants de l'agressivité permettant d'optimiser la prise en charge > Comprendre les mécanismes sous-jacents à l'agressivité exprimée par certaines familles > Améliorer la communication avec les familles agressives 	<p>Soignant/patient</p> <ul style="list-style-type: none"> > Identifier les manifestations agressives liées aux pathologies psychiatriques et maladies neurodégénératives > Analyser le sens des manifestations agressives des personnes âgées et les intégrer dans une approche globale : relation patient-soignant > Enumérer les circonstances favorisant l'apparition de manifestations agressives > Identifier les domaines d'action possibles en cas de manifestations agressives : architectural, relationnel, symptomatique, médicamenteux > Définir et respecter une charte de bonne prise en soins > Définir la place des approches thérapeutiques non médicamenteuses : stimulation multisensorielle, Snoezelen, outils informatiques, Wii, musicothérapie > Intégrer la prise en charge des manifestations agressives dans le projet personnalisé de la personne âgée <p>Soignant/famille</p> <ul style="list-style-type: none"> > Identifier les bouleversements familiaux induit par le vieillissement du parent > Evaluer la place des aidants familiaux avant l'entrée du proche en institution > Comprendre l'agressivité de la famille face à la dépendance du parent, l'entrée en institution, la fin de vie > Interagir et communiquer avec la famille : solliciter son savoir, déculpabiliser, accompagner, informer > Décrire l'apport des thérapies familiales <p>ATELIERS PRATIQUES</p> <ul style="list-style-type: none"> > Jeu de rôle > Travail en sous-groupe 		
MOYENS PÉDAGOGIQUES	PUBLIC CONCERNÉ	INTERVENANTS	RESPONSABLE PÉDAGOGIQUE
<ul style="list-style-type: none"> > Méta plan > Cas clinique > Partage d'expérience > Évaluation pré et post-formation 	Toute personne travaillant auprès de personnes âgées	Médecin, psychologue, cadre de santé	<ul style="list-style-type: none"> > Dr Michèle HEBERT-DEMAI Gériatre, médecin coordonnateur

BIENTRAITANCE EN INSTITUTION

DURÉE 2 jours PRIX INTER 600 € ht PARIS 3 - 4 mai / 8 - 9 sept. 2022

GER001

OBJECTIFS ET COMPÉTENCES VISÉES	PROGRAMME PÉDAGOGIQUE		
<ul style="list-style-type: none"> > Détecter et réagir face aux situations de maltraitance des personnes vulnérables > Décrypter la communication des personnes fragilisées > S'interroger sur ses propres pratiques professionnelles > Améliorer sa pratique et ajuster son positionnement en équipe > Sortir du processus maltraitant/maltraité 	<ul style="list-style-type: none"> > Notions légales et éthiques de la bientraitance > Connaître les modes de communication dans la relation : verbal/non verbal > Les fondamentaux et principes de base de la bientraitance > Définition de la maltraitance, absence de bientraitance et négligence > Connaître les outils d'évaluation et les mesures d'action > Comprendre la maltraitance subie par les soignants : violence de personnes âgées > Identifier ses limites personnelles pour clarifier son positionnement professionnel > Savoir écouter, ressentir ses propres limites physiques et psychologiques > Détecter et réagir face aux situations de maltraitance : les siennes et celles des autres > Travailler avec l'entourage et les différents professionnels de santé > Repérer et reconnaître quand on est maltraitant > Se déculpabiliser et en faire un objectif dynamique d'amélioration 		
MOYENS PÉDAGOGIQUES	PUBLIC CONCERNÉ	INTERVENANTS	RESPONSABLE PÉDAGOGIQUE
<ul style="list-style-type: none"> > Cas concrets > Mises en situation, jeux de rôle > Évaluation pré et post-formation 	Tout professionnel de santé intervenant auprès de personnes âgées	Médecin gériatre, psychologue	> Dr Lucile BARBA Médecin gériatre Chef de service de soins de suite et de réadaptation polyvalent et gériatrie CH Soissons (02)

ACCOMPAGNER LA PERSONNE ÂGÉE AU QUOTIDIEN

DURÉE 2 jours PRIX INTER 600 € ht PARIS 31 mars - 1^{er} avr. / 3 - 4 oct. 2022

GER015

OBJECTIFS ET COMPÉTENCES VISÉES	PROGRAMME PÉDAGOGIQUE		
<ul style="list-style-type: none"> > Différencier les situations de vieillissement réussi, de fragilité et de vieillissement pathologique > Identifier les personnes âgées à risque de fragilité et proposer les mesures de prévention adaptées > Accompagner les personnes âgées dans une démarche bientraitante > Ajuster sa posture en fonction de la dépendance de la personne âgée et de ses réticences > Améliorer sa pratique professionnelle > Accompagner les aidants 	<p>Reconnaitre les différents modèles du vieillissement</p> <ul style="list-style-type: none"> > Vieillesse réussie > Fragilité > Vieillesse pathologique <p>Comprendre les processus d'entrée dans la dépendance et savoir dépister une personne âgée en situation de fragilité</p> <ul style="list-style-type: none"> > Utiliser la grille AGGIR > Enumérer les principaux indicateurs de fragilité et sélectionner les grilles d'évaluation permettant de les évaluer <p>Prévenir et accompagner le vieillissement pathologique</p> <ul style="list-style-type: none"> > De la bientraitance à la malveillance <ul style="list-style-type: none"> • Expliquer les concepts de bientraitance et de malveillance • Enumérer les principales formes de malveillance • Identifier les signes qui doivent alerter • Proposer les actions à mettre en œuvre en cas d'identification de maltraitance > Posture professionnelle en situation de soin <ul style="list-style-type: none"> • Adapter sa conduite en fonction des spécificités de la personne âgée • Comprendre comment avoir une attitude de respect et d'empathie > Intervention au quotidien <ul style="list-style-type: none"> • Evaluer les capacités de la personne âgée à faire sa toilette et à s'habiller pour adapter sa conduite dans son accompagnement, tout en préservant son autonomie • Evaluer les apports nutritionnels, identifier les risques de dénutrition, proposer une aide à l'alimentation adaptée à la personne âgée • Favoriser une activité physique • Dépister les facteurs de risque liés à l'environnement > Chutes <ul style="list-style-type: none"> • Repérer les facteurs de risque de chute et proposer les mesures pour les prévenir > Douleur <ul style="list-style-type: none"> • Utiliser les outils permettant d'évaluer la douleur et décrire les principes de prise en charge > Iatrogénie <ul style="list-style-type: none"> • Lister les principales classes de médicaments à risque <p>Aider les aidants</p> <ul style="list-style-type: none"> > Décrire la situation de la personne âgée aux aidants > Identifier les situations d'épuisement et identifier les actions à mener > Décrire les aides possibles pour les aidants 		
MOYENS PÉDAGOGIQUES	PUBLIC CONCERNÉ	INTERVENANTS	RESPONSABLE PÉDAGOGIQUE
<ul style="list-style-type: none"> > Cas concrets et partage d'expériences > Évaluation pré et post-formation 	Tout professionnel de santé intervenant auprès de personnes âgées	Médecin gériatre, cadre de santé	> Dr Michèle HEBERT-DEMAI Gériatre, médecin coordonnateur

PRISE EN CHARGE SPÉCIFIQUE DE LA PERSONNE ÂGÉE DANS SA GLOBALITÉ EN EHPAD

DURÉE 3 jours **PRIX INTER** 900 € ht **PARIS** 12 au 14 avr. / 30 au 2 déc. 2022

GER005

OBJECTIFS ET COMPÉTENCES VISÉES	PROGRAMME PÉDAGOGIQUE		
<ul style="list-style-type: none"> > Approcher les principaux syndromes gériatriques > Utiliser les outils d'évaluation standardisés > Identifier la personne âgée à risque et évaluer ses besoins > Mettre en place un plan de soins adapté 	<ul style="list-style-type: none"> > Généralités sur le vieillissement <ul style="list-style-type: none"> • Modifications physiologiques liées au vieillissement • Pathologies fréquentes du patient âgé > Iatrogénie chez le sujet âgé <ul style="list-style-type: none"> • Principaux médicaments à risque • Surveillance > Confusion du sujet âgé <ul style="list-style-type: none"> • Savoir reconnaître un syndrome confusionnel • Tenter de prévenir la confusion du sujet âgé • Prise en charge non médicamenteuse et médicamenteuse du sujet âgé > Pathologie cognitive <ul style="list-style-type: none"> • Généralité sur la maladie d'Alzheimer et maladie apparentée • Repérer et prendre en charge les troubles du comportement > Dénutrition du sujet âgé <ul style="list-style-type: none"> • Critères diagnostiques • Stratégie de la prise en charge dans les services hospitaliers > Chutes <ul style="list-style-type: none"> • Reconnaître les facteurs de risque de chute • Prendre en charge le sujet âgé chuteur > Bien-être <ul style="list-style-type: none"> • Fondamentaux et principes de base • Savoir écouter, ressentir ses propres limites > Mise en place d'un projet de soin individualisé <ul style="list-style-type: none"> • Prise en charge globale, physique, psychologique et sociale, pluridisciplinarité • Réflexion autour de cas concrets 		
MOYENS PÉDAGOGIQUES	PUBLIC CONCERNÉ	INTERVENANTS	RESPONSABLE PÉDAGOGIQUE
<ul style="list-style-type: none"> > Évaluation pré et post-formation > Cas concrets > Mises en situation 	Infirmier(e)s, aides-soignant(e)s	Médecin gériatre, Psychologue	<ul style="list-style-type: none"> > Dr Lucile BARBA Médecin gériatre Chef de service de soins de suite et de réadaptation polyvalent et gériatrie CH Soissons (02)

18
—
19

LES +

Autour des thèmes abordés, le formateur aborde certains points de manière plus spécifique en fonction du public concerné (chirurgie, médecine ou soins de suite).

PRISE EN CHARGE DE LA DOULEUR CHEZ LA PERSONNE ÂGÉE

DURÉE 1 jour **PRIX INTER** 300 € ht **PARIS** 18 janv. / 16 sept. 2022

GER009

OBJECTIFS ET COMPÉTENCES VISÉES	PROGRAMME PÉDAGOGIQUE		
<ul style="list-style-type: none"> > Connaître les bases physiologiques de la douleur > Reconnaître et évaluer la douleur chez la personne âgée > Connaître les traitements non médicamenteux et médicamenteux de la douleur > Appliquer un traitement antalgique en tenant compte des spécificités gériatriques 	<ul style="list-style-type: none"> > Rappel physiologique, douleur par excès de nociception, douleur neuropathique > Échelles d'évaluation de la douleur : auto-évaluation et hétéro-évaluation > Concept de souffrance globale > Prise en charge non médicamenteuse > Prise en charge médicamenteuse et précautions d'emploi chez le sujet âgé : antalgiques, co-antalgiques, MEOPA, PCA > Bien communiquer avec le sujet âgé 		
MOYENS PÉDAGOGIQUES	PUBLIC CONCERNÉ	INTERVENANTS	RESPONSABLE PÉDAGOGIQUE
<ul style="list-style-type: none"> > Évaluation pré et post-formation > Réglette douleur > Cas concrets 	Tout professionnel de santé intervenant auprès de personnes âgées	Médecin gériatre, IDE diplômés d'un DU douleur	<ul style="list-style-type: none"> > Sarah CHAUMON IDE ressource douleur, Hôpital Necker (75)

LA SEXUALITÉ DES PERSONNES ÂGÉES

DURÉE 1 jour PRIX INTER 300 € ht PARIS 30 mars / 16 déc. 2022

GER018

OBJECTIFS ET COMPÉTENCES VISÉES	PROGRAMME PÉDAGOGIQUE		
<ul style="list-style-type: none"> > Appréhender les différentes dimensions de la sexualité > Connaître les caractéristiques de la sexualité des personnes âgées > Faire évoluer ses représentations sur la sexualité des personnes âgées 	<ul style="list-style-type: none"> > Différentes dimensions de la sexualité : sociale et culturelle ; affective et émotionnelle ; physiologique et pulsionnelle > Fonctions de la sexualité <ul style="list-style-type: none"> • Plaisir • Lien intime entre deux êtres humains • Apaisement des tensions et d'épanouissement • Reproduction • Sécrétion d'hormones > Représentations de la sexualité en institution <ul style="list-style-type: none"> • Législation • Sexualité des personnes vulnérables • Sexualité en institution • Outils institutionnels et éthique des soins > Éléments de questionnement <ul style="list-style-type: none"> • Représentations de la sexualité des personnes âgées chez les accompagnants • Assurer la sécurité contre d'éventuelles agressions ou relations à caractère sexuel non consenties • Professionnaliser la prise en compte de la sexualité • Principes de l'éthique professionnelle et respect du droit à l'intimité et à une sexualité • Sexualité et choix institutionnels 		
MOYENS PÉDAGOGIQUES	PUBLIC CONCERNÉ	INTERVENANTS	RESPONSABLE PÉDAGOGIQUE
<ul style="list-style-type: none"> > Évaluation pré et post-formation > Cas concrets > Support vidéo > Analyse des pratiques 	Tout professionnel de santé intervenant auprès de personnes âgées	Médecin gériatre, psychologue	> Léonor KLEIN Thérapeute - Gérontologue et analyste des pratiques de la relation d'aide

CONTENTION ET CHUTES CHEZ LA PERSONNE ÂGÉE

DURÉE 2 jours PRIX INTER 600 € ht PARIS 2 - 3 mai / 28 - 29 sept. 2022

GER010

OBJECTIFS ET COMPÉTENCES VISÉES	PROGRAMME PÉDAGOGIQUE		
<ul style="list-style-type: none"> > Connaître et identifier les facteurs de risque > Prendre conscience des conséquences des chutes sur l'état de santé de la personne âgée > Développer une prise en charge adaptée face aux situations de chute > Développer des actions de prévention > Limiter les risques de contention de la personne âgée et alternatives à la contention 	<ul style="list-style-type: none"> > Vieillesse physiologique et pathologique de la marche > Facteurs aggravants les risques : troubles de l'équilibre, ostéoporose, médicaments > Conséquences des chutes sur l'état physique/psychologique : syndrome post-chute > Prise en charge d'une situation de chute : soins, surveillance, hospitalisation, déclaration > Actions de prévention <ul style="list-style-type: none"> • Identification et évaluation du risque présenté par la personne âgée • Évaluation de la perte de mobilité • Alimentation, activité physique, aménagement de l'espace • Organisation du suivi d'un patient chuteur > Indication d'une contention chez un patient à risque de chute 		
MOYENS PÉDAGOGIQUES	PUBLIC CONCERNÉ	INTERVENANTS	RESPONSABLE PÉDAGOGIQUE
<ul style="list-style-type: none"> > Évaluation pré et post-formation > Analyse de cas concrets > Mises en situation, jeux de rôle > Utilisation de matériel de contention 	Tout professionnel de santé intervenant auprès de personnes âgées	Médecin gériatre	> Dr Lucile BARBA Médecin gériatre Chef de service de soins de suite et de réadaptation polyvalent et gériatrie CH Soissons (02)

SOINS DE BOUCHE ET HYGIÈNE BUCCO-DENTAIRE CHEZ LA PERSONNE ÂGÉE

DURÉE 1 jour PRIX INTER 300 € ht PARIS 20 avr. / 12 sept. 2022

GER026

OBJECTIFS ET COMPÉTENCES VISÉES	PROGRAMME PÉDAGOGIQUE		
<ul style="list-style-type: none"> > Se sensibiliser à l'hygiène bucco-dentaire > Améliorer la prise en charge technique, personnalisée et matérielle de l'hygiène bucco-dentaire des personnes en situation de dépendance 	<ul style="list-style-type: none"> > Conséquences d'une mauvaise santé bucco-dentaire et types d'hygiène adaptés aux résidents > Mise en place des règles d'hygiène de la prévention bucco-dentaire > Hygiène bucco-dentaire : un élément de confort et de bien-être des usagers > Respect des bonnes pratiques et axes d'amélioration > Moyens pour maintenir un bon état bucco-dentaire, type d'hygiène, techniques et gestes protocolaires > Intégration des bonnes pratiques en hygiène bucco-dentaire dans la prise en charge du patient dénutri et/ou présentant des troubles de la déglutition 		
MOYENS PÉDAGOGIQUES	PUBLIC CONCERNÉ	INTERVENANTS	RESPONSABLE PÉDAGOGIQUE
<ul style="list-style-type: none"> > Évaluation pré et post-formation > Analyse de cas concrets > Mises en situation 	Tout professionnel de santé intervenant auprès de personnes âgées	Médecin gériatre, IDE de soins palliatifs	> Dr Lucile BARBA Médecin gériatre Chef de service de soins de suite et de réadaptation polyvalent et gériatrie CH Soissons (02)

PRISE EN CHARGE DE L'INCONTINENCE URINAIRE DU PATIENT ÂGÉ

DURÉE 1 jour PRIX INTER 300 € ht PARIS 2 févr. / 13 sept. 2022

GER020

OBJECTIFS ET COMPÉTENCES VISÉES	PROGRAMME PÉDAGOGIQUE		
<ul style="list-style-type: none"> > Connaître les mécanismes et identifier les causes de l'incontinence urinaire > Connaître les traitements et prévenir l'incontinence pour apporter un bien-être au résident > Réajuster les outils par rapport aux situations rencontrées > Mettre en pratique les outils dans le quotidien 	<ul style="list-style-type: none"> > Notions théoriques sur les troubles vésico-sphinctériens et l'incontinence urinaire <ul style="list-style-type: none"> • Anatomo-physiopathologie des troubles vésico-sphinctériens • Différentes formes d'incontinence urinaire > Incontinence de la personne âgée : mode d'apparition, facteurs de risque, conséquences physiques, psychologiques, sociologiques, éthiques > Diagnostic médical de l'incontinence urinaire : dépistage, signes, examens complémentaires > Traitement de l'incontinence urinaire : traitement médical, techniques de rééducation, techniques chirurgicales, traitement préventif > Rôle des soignants dans le maintien ou la restauration de la continence urinaire <ul style="list-style-type: none"> • Repérer les patients à risque • Mesures à mettre en place pour préserver la continence urinaire • Outils d'évaluation • Stratégie d'équipe pour adapter les soins à chaque personne à risque (diagnostic infirmier, plan de soins, guide) • Mesures préventives (approche psycho-sociale) > Rôle des soignants dans la prise en charge des personnes incontinentes <ul style="list-style-type: none"> • Mise en place d'une démarche qualité de vie (soins de bien-être) • Matériel et techniques utilisables • Outils d'évaluation de la pertinence des techniques et matériels utilisés • Stratégie d'équipe pour adapter les ressources aux besoins de chaque personne incontinente 		
MOYENS PÉDAGOGIQUES	PUBLIC CONCERNÉ	INTERVENANTS	RESPONSABLE PÉDAGOGIQUE
<ul style="list-style-type: none"> > Cas concrets > Retours d'expériences > Évaluation pré et post-formation 	Tout professionnel de santé intervenant auprès de personnes âgées	IDE cadre	<ul style="list-style-type: none"> > Dr Lucile BARBA Médecin gériatre Chef de service de soins de suite et de réadaptation polyvalent et gériatrie CH Soissons (02)

ÉVALUATION GÉRIATRIQUE STANDARDISÉE (EGS)

DURÉE 2 jours PRIX INTER 600 € ht PARIS 6 - 7 avr. / 20 - 21 oct. 2022

GER054

OBJECTIFS ET COMPÉTENCES VISÉES	PROGRAMME PÉDAGOGIQUE		
<ul style="list-style-type: none"> > Mesurer et prévenir les situations de fragilités des personnes âgées > Développer la culture de la démarche d'évaluation multidimensionnelle > Consolider la coopération professionnelle > Identifier les apports de l'évaluation gériatrique standardisée pour améliorer la prise en charge des personnes âgées 	<ul style="list-style-type: none"> > Définition des objectifs, principes et enjeux de l'EGS > Le sens de l'EGS > Repérage et évaluation des situations de fragilité et du risque de perte d'autonomie des personnes âgées > Les outils d'évaluation de l'EGS > Les résultats de l'EGS dans le plan de soins personnalisé > Etablir un plan de prévention à partir de l'EGS > Réflexion sur les actions à mener individuellement et collectivement pour garantir la faisabilité de l'EGS 		
MOYENS PÉDAGOGIQUES	PUBLIC CONCERNÉ	INTERVENANTS	RESPONSABLE PÉDAGOGIQUE
<ul style="list-style-type: none"> > Évaluation pré et post-formation > Alternance d'exposés théoriques et de mises en situation > Ateliers pratiques en groupes et sous-groupes 	Médecin coordonnateur, cadre de santé, infirmier(e), aide-soignant(e)	Médecin coordonnateur	<ul style="list-style-type: none"> > Dr Michèle HEBERT-DEMAY Gériatre, médecin coordonnateur



RETROUVEZ L'AGENDA COMPLET DE NOS FORMATIONS ET INSCRIVEZ-VOUS EN LIGNE SUR NOTRE SITE INTERNET : WWW.PANACEA-CONSEIL.COM

ALIMENTATION ET SUIVI DE L'ÉTAT NUTRITIONNEL DE LA PERSONNE ÂGÉE

DURÉE 2 jours **PRIX INTER** 600 € ht **PARIS** 4 - 5 oct. 2022

GER011

OBJECTIFS ET COMPÉTENCES VISÉES	PROGRAMME PÉDAGOGIQUE		
<ul style="list-style-type: none"> > Définir la dénutrition et ses conséquences chez le sujet âgé > Identifier les causes de dénutrition, organiques et environnementales > Rechercher, diagnostiquer, évaluer la dénutrition > Prendre en charge la personne dénutrie > Identifier un trouble de la déglutition et le prendre en charge > Adapter l'alimentation en cas de troubles de la déglutition > Dépister et prendre en charge la déshydratation 	<ul style="list-style-type: none"> > Respecter les habitudes de vie du patient tout en s'adaptant aux contraintes institutionnelles > Actualiser les connaissances concernant les besoins nutritionnels > Outils de dépistage de la dénutrition : anthropométriques et biologiques > Facteurs de risque de dénutrition > Risques de déshydratation > Troubles de la déglutition > Conséquences de la dénutrition > Modalité d'une renutrition orale, prise en charge pluridisciplinaire > Mise en place d'une nutrition artificielle : bénéfices attendus et complications possibles <p>ATELIERS PRATIQUES</p> <ul style="list-style-type: none"> > Test diagnostic d'un trouble de la déglutition > Comment alimenter un patient porteur d'un trouble de la déglutition ? 		
MOYENS PÉDAGOGIQUES	PUBLIC CONCERNÉ	INTERVENANTS	RESPONSABLE PÉDAGOGIQUE
<ul style="list-style-type: none"> > Cas concrets, mises en situation, quizz > Manipulation d'outils simples > Outils MobiQual > Dégustation d'aliments enrichis et/ou à texture modifiée; le fait maison/les produits du commerce > Évaluation pré et post-formation 	Tout professionnel de santé intervenant auprès de personnes âgées	Médecin gériatre, nutritionnistes diététiciens	<ul style="list-style-type: none"> > Dr Lucile BARBA Médecin gériatre Chef de service de soins de suite et de réadaptation polyvalent et gériatre CH Soissons (02)

LES +

Mener une réflexion de type "retours d'expérience" en groupe sur la prise en soin d'un patient dénutri.

RÔLE DES AIDES-SOIGNANT(E)S ET DES AIDES MÉDICO-PSYCHOLOGIQUES DANS LE SUIVI DE L'ÉTAT NUTRITIONNEL

DURÉE 2 jours **PRIX INTER** 600 € ht **PARIS** 20 - 21 avr. / 8 - 9 déc. 2022

GER013

OBJECTIFS ET COMPÉTENCES VISÉES	PROGRAMME PÉDAGOGIQUE		
<ul style="list-style-type: none"> > Renforcer ses connaissances dans le domaine de l'alimentation et de la nutrition > Participer à la prise en charge de la dénutrition > Mettre en œuvre des mesures préventives de la dénutrition > Comprendre l'aspect psychosocial de l'alimentation 	<ul style="list-style-type: none"> > Rappel de connaissances dans le domaine de la nutrition <ul style="list-style-type: none"> • Nutrition, un problème en santé publique • Rappel des textes régissant les professions d'AS et d'AMP • Nutrition : généralités > Prise en charge de la dénutrition : fonction sentinelle de l'AS et de l'AMP <ul style="list-style-type: none"> • Dénutrition : causes, facteurs de risques, signes cliniques • Évaluation de l'état nutritionnel • Suivi nutritionnel : surveillance alimentaire, relevé des ingesta • Conséquences > Mesures préventives de la dénutrition <ul style="list-style-type: none"> • Aide au repas • Variété et adaptation des repas • Hygiène bucco-dentaire • Prévention et prise en charge des troubles de la déglutition • Activité physique > Aspect psychosocial de l'alimentation : faire du repas un moment privilégié <ul style="list-style-type: none"> • Différentes dimensions de l'alimentation • Déterminants du comportement alimentaire • Portée thérapeutique et relationnelle du repas 		
MOYENS PÉDAGOGIQUES	PUBLIC CONCERNÉ	INTERVENANTS	RESPONSABLE PÉDAGOGIQUE
<ul style="list-style-type: none"> > Évaluation pré et post-formation > Mises en situation, retours d'expérience > Analyse de cas concrets 	AS, AMP	Cadre supérieur de santé	<ul style="list-style-type: none"> > Jocelyne PERUCCA Cadre supérieur de santé Adjointe à la direction des soins Intervenante à l'université de Corse

LE REPAS, MOMENT DE SOIN RELATIONNEL

DURÉE 1 jour PRIX INTER 300 € ht PARIS 4 mars / 9 déc. 2022

GER039

OBJECTIFS ET COMPÉTENCES VISÉES	PROGRAMME PÉDAGOGIQUE		
<ul style="list-style-type: none"> > Repérer les différentes significations des repas > Comprendre les spécificités de l'accompagnement de personnes âgées pendant le temps du repas > Repérer les situations favorisant les risques de dénutrition 	<ul style="list-style-type: none"> > Équilibre nutritionnel de la personne âgée <ul style="list-style-type: none"> • Les groupes d'aliments et leurs intérêts nutritionnels (repères du PNNS) • Les règles de l'équilibre alimentaire et spécificités de personnes âgées • Idées reçues sur l'alimentation • Évaluation du risque de dénutrition ou malnutrition > Qualité de la relation entre le résident et les professionnels <ul style="list-style-type: none"> • Le "rôle du repas" : avant, pendant et après le repas 		
MOYENS PÉDAGOGIQUES	PUBLIC CONCERNÉ	INTERVENANTS	RESPONSABLE PÉDAGOGIQUE
<ul style="list-style-type: none"> > Évaluation pré et post-formation > Analyse de cas concrets > Mises en situation > Présentation d'outils d'évaluation 	ASH, AS, IDE, cuisiniers intervenant dans les établissements d'accueil pour personnes âgées	Médecin gériatre	<ul style="list-style-type: none"> > Dr Lucile BARBA Médecin gériatre Chef de service de soins de suite et de réadaptation polyvalent et gériatrie CH Soissons (02)

LES +

Référence aux RBPP des soins en EHPAD.

LA TOILETTE : MOMENT DE SOIN RELATIONNEL

DURÉE 2 jours PRIX INTER 600 € ht PARIS 14 - 15 mars / 14 - 15 nov. 2022

GER040

OBJECTIFS ET COMPÉTENCES VISÉES	PROGRAMME PÉDAGOGIQUE		
<ul style="list-style-type: none"> > Faire de la toilette un temps de soin et d'accompagnement relationnel > Aborder la toilette comme un acte social d'intégration au groupe > Développer les compétences d'écoute par la compréhension du vécu ressenti par la personne âgée et de celle atteinte de la maladie d'Alzheimer > S'approprier les attitudes, les gestes, un toucher de la communication non-verbale en gérontologie. 	<ul style="list-style-type: none"> > Évolution de la pensée autour du corps <ul style="list-style-type: none"> • De l'Antiquité à nos jours > Notion fondamentale de la toilette <ul style="list-style-type: none"> • Prise en charge globale ou unité de la personne > Les enjeux de la toilette <ul style="list-style-type: none"> • Proximité corporelle, identité • Pour le soignant – pour le soigné • La non toilette > Pourquoi faire la toilette ? <ul style="list-style-type: none"> • Objectifs d'hygiène, de bien-être • Critères d'évaluation des capacités de la personne • Les bénéfices physiques et psychiques de la "verticalité" > Éthique du corps humain <ul style="list-style-type: none"> • Le respect dans la relation : la bientraitance • Toilette pudeur – toilette et intimité • La proxémie d'E. Hall > Le toucher dans la pratique soignante <ul style="list-style-type: none"> • Bienfait du toucher sur le plan neurologique, physiologique, psychologique • Différence massage kinésithérapeute et toucher soignant détente et relaxation > Définitions <ul style="list-style-type: none"> • Image de soi • Estime de soi • Schéma corporel • Sensorialité • Holding/handling > Exercices pratiques du toucher soignant <ul style="list-style-type: none"> • Travail en binôme • Diversité des touchers : apaisant, soulageant, de détente, de réconfort 		
MOYENS PÉDAGOGIQUES	PUBLIC CONCERNÉ	INTERVENANTS	RESPONSABLE PÉDAGOGIQUE
<ul style="list-style-type: none"> > Évaluation pré et post-formation > Analyse de cas concrets > Mises en situation 	Personnel des établissements accueillant de personnes âgées	Infirmier	<ul style="list-style-type: none"> > Mireille VEGAS Infirmière Formatrice spécialiste de la relation au toucher

APPROCHE PSYCHOCORPORELLE DE LA PERSONNE ÂGÉE DÉPENDANTE : LE TOUCHER

DURÉE 1 jour **PRIX INTER** 300 € ht **PARIS** 14 mars / 9 déc. 2022

GER007

OBJECTIFS ET COMPÉTENCES VISÉES	PROGRAMME PÉDAGOGIQUE		
<ul style="list-style-type: none"> > Améliorer la qualité des soins au quotidien > Aborder la personne âgée dépendante : corps, regard, toucher, voix, mobilisation passive, posture, relaxation > Assister la personne âgée dans les activités de la vie quotidienne, en toilette > Encourager et stimuler physiquement et psychologiquement 	<ul style="list-style-type: none"> > Prendre soin de soi pour se rendre disponible au patient <ul style="list-style-type: none"> • Relaxation • Reconnaître ses émotions et ses besoins • Reconnaître son rythme et celui du patient > Dialogue tonique : un dialogue au-delà des mots <ul style="list-style-type: none"> • Définition du tonus • Lien entre le tonus et les émotions • Comment aborder une personne âgée hypertonique, recroquevillée (toucher, mobilisation passive) > La communication non verbale : observer et aborder le patient à travers les expressions, le regard, la voix, le toucher 		
MOYENS PÉDAGOGIQUES	PUBLIC CONCERNÉ	INTERVENANTS	RESPONSABLE PÉDAGOGIQUE
<ul style="list-style-type: none"> > Évaluation pré et post-formation > Méthode active > Mises en situation, jeux de rôle 	Toute personne travaillant auprès de personnes âgées	Psychomotricienne	<ul style="list-style-type: none"> > Marie-Clothilde MAISONHAUTE Psychomotricienne EHPAD

APPROCHE PSYCHOLOGIQUE DE LA PERSONNE ÂGÉE

DURÉE 2 jours **PRIX INTER** 600 € ht **PARIS** 5 - 6 janv. / 6 - 7 oct. 2022

GER016

OBJECTIFS ET COMPÉTENCES VISÉES	PROGRAMME PÉDAGOGIQUE		
<ul style="list-style-type: none"> > Connaître l'environnement des personnes âgées et les avancées médico-sociales > Distinguer le retentissement des différentes pathologies cognitives du vieillissement > Améliorer la communication et la prise en soin > Comprendre et prendre en charge les troubles du comportement de la personne âgée > Appréhender les mécanismes de défense des familles et ceux des soignants > Agir en adéquation avec le concept de bientraitance 	<ul style="list-style-type: none"> > Cadre politique et légal : charte des droits et des libertés, loi 2002-2, plan Alzheimer > Cadre de vie social > Théories du vieillissement psychologique : vieillissement normal/vieillessement pathologique > Présentation du retentissement des troubles cognitifs : désorientation, apraxie, agnosie, aphasie, troubles exécutifs, troubles amnésiques - Pistes de prise en charge > Étiologies et détail des troubles du comportement chez le sujet âgé : somatique, thymique, environnemental, syndromes délirants tardifs - Repérer la souffrance > Mécanismes de défense des familles/soignants > Relation d'aide en gériatrie : enjeux et conseil d'application > Bientraitance et soins techniques > Projet de vie : cadre légal, enjeux, objectifs > Quotidien des personnes âgées en institution <ul style="list-style-type: none"> • Animations en groupe • Améliorer l'environnement pour favoriser le bien-être 		
MOYENS PÉDAGOGIQUES	PUBLIC CONCERNÉ	INTERVENANTS	RESPONSABLE PÉDAGOGIQUE
<ul style="list-style-type: none"> > Évaluation pré et post-formation > Vidéos, vignettes cliniques > Jeux de rôle > Cas concrets et partage d'expériences 	Tout professionnel de santé intervenant auprès de personnes âgées	Psychologue sophrologue spécialisée en neuropsychologie	<ul style="list-style-type: none"> > Dr Lucile BARBA Médecin gériatre Chef de service de soins de suite et de réadaptation polyvalent et gériatrie CH Soissons (02)



N° 1485

Panacea Conseil & Formation Santé est enregistré comme Organisme de Développement Professionnel Continu sous le n°1485 et habilité à dispenser des formations DPC auprès de tous les professionnels de santé.

Organisme enregistré par l'Agence nationale du DPC
Retrouvez toute l'offre du DPC sur www.mondpc.fr

APPROCHE PSYCHIATRIQUE DE LA PERSONNE ÂGÉE

DURÉE 2 jours PRIX INTER 600 € ht PARIS 24 - 25 mai / 24 - 25 oct. 2022

PSY029

OBJECTIFS ET COMPÉTENCES VISÉES	PROGRAMME PÉDAGOGIQUE		
<ul style="list-style-type: none"> > Connaître les pathologies mentales, leurs caractéristiques > Comprendre les troubles du comportement liées aux différentes pathologies psychiatriques > Utiliser des outils de communication simples > Comprendre le mécanisme de l'agressivité > Reconnaître les situations susceptibles de générer de la violence > Connaître les gestes d'autoprotection > Mettre en œuvre des soins dans un contexte d'agressivité 	<ul style="list-style-type: none"> > Définitions : névrose, psychoses, confusion mentale > Les pathologies psychiatriques et les symptômes <ul style="list-style-type: none"> • Schizophrénie (& autres psychoses) • Dépression • Troubles bipolaires > Le vieillissement normal et pathologique <ul style="list-style-type: none"> • Les mécanismes de défense du sujet âgé (projection, déni, agressivité...) • Symptômes psycho comportementaux liés aux démences • Le syndrome de glissement > Les conduites à tenir : Les différentes attitudes favorisant la relation <ul style="list-style-type: none"> • Face aux troubles psychiatriques (dépression, schizophrénie...) • Face aux principaux troubles psycho-comportementaux > Les réponses institutionnelles aux difficultés de prise en charge <ul style="list-style-type: none"> • Les recommandations de prise en charge HAS > Les alternatives non médicamenteuses > Repères : agressivité vs violence <ul style="list-style-type: none"> • Notions d'agressivité et d'agression • Signaux d'alarme & facteurs déclenchant en fonction de la pathologie • Éléments relationnels, somatiques environnementaux ... > Ajustement de sa posture professionnelle éviter l'escalade de tension menant aux situations de violence <ul style="list-style-type: none"> • Les différentes étapes conduisant à une situation de crise • Outil de prévention de situations d'agressivité à mettre en place • Les réponses individuelles / en équipes pluridisciplinaires et institutionnelles • Le projet de vie et de soin personnalisé comme soutien à l'accompagnement • Les moyens d'action à chaque étape de la prise en soin • L'identification des ressources et des axes d'amélioration des pratiques dans la prise en charge des personnes atteintes de pathologie psychiatrique vieillissantes. > Évaluation des connaissances post formation : mesure de la progression d'apprentissage 		
MOYENS PÉDAGOGIQUES	PUBLIC CONCERNÉ	INTERVENANTS	RESPONSABLE PÉDAGOGIQUE
<ul style="list-style-type: none"> > Etudes de cas cliniques > Partage et retours d'expériences > Mise en application des différents outils utiles à la relation d'aide / à la communication > Outils de recommandation des bonnes pratiques HAS > Analyse de cas cliniques > Évaluation pré et post-formation 	Aide-soignant(e), aide médico psychologique, auxiliaire de vie sociale, infirmier(e)	Psychologue clinicien	<ul style="list-style-type: none"> > Jessica OZENNE Docteur en psychologie clinique et en psychopathologie

24
—
25

SOUFFRANCE PSYCHIQUE ET DÉPRESSION DE LA PERSONNE ÂGÉE

DURÉE 1 jour PRIX INTER 300 € ht PARIS 18 févr. / 14 oct. 2022

GER037

OBJECTIFS ET COMPÉTENCES VISÉES	PROGRAMME PÉDAGOGIQUE		
<ul style="list-style-type: none"> > Dépister la souffrance psychique de la personne âgée > S'adapter aux personnes âgées en souffrance psychique > Repérer les personnes et les structures ressources 	<ul style="list-style-type: none"> > Facteurs de risque et manifestations de la souffrance psychique > Le comportement et la communication à adopter face à une personne âgée en souffrance psychique > La prise en charge interdisciplinaire : SSAD, médecin généraliste, équipe de santé mentale, les aidants... rôle et mission de chacun 		
MOYENS PÉDAGOGIQUES	PUBLIC CONCERNÉ	INTERVENANTS	RESPONSABLE PÉDAGOGIQUE
<ul style="list-style-type: none"> > Exposés théoriques > Analyse de cas concrets > Mises en situation > Évaluation pré et post-formation 	Aide-soignant(e), aide médico psychologique, auxiliaire de vie sociale, infirmier(e)	Médecin gériatre	<ul style="list-style-type: none"> > Dr Lucile BARBA Médecin gériatre Chef de service de soins de suite et de réadaptation polyvalent et gériatrie CH Soissons (02)

LES +

RBPP de l'ANESM : Prise en charge de la souffrance psychique de la personne âgée.

LES ADDICTIONS CHEZ LES SENIORS

DURÉE 1 jour **PRIX INTER** 300 € ht **PARIS** 4 févr. / 14 oct. 2022

ADD004

OBJECTIFS ET COMPÉTENCES VISÉES	PROGRAMME PÉDAGOGIQUE		
<ul style="list-style-type: none"> > Saisir la réalité des dépendances chez les seniors > Promouvoir leurs dépistages et leur prise en charge > Connaître les spécificités des risques liés au vieillissement > Connaître les risques des sevrages imposés lors d'une hospitalisation et/ou d'un alitement prolongé 	<ul style="list-style-type: none"> > Définition du concept d'addiction ; conséquences physiques et psychologiques > Facteurs des addictions (internes, externes) ; neurobiologie de l'addiction > Différents types d'addiction : produit/personne/comportement/stimuli > Risque de sevrage non médicalisé chez les seniors > Différentes thérapies et prises en charge possibles > Rôle de la motivation dans le traitement de l'addiction > Données de santé publique : législation et répression > Traitements et prise en charge > Alcoolologie : maladie alcoolique ; alcoolopathies ; traitements ; prise en charge > Addiction au tabac : effets du tabac sur l'organisme ; traitements ; prise en charge > Troubles des conduites alimentaires : anorexie, boulimie > Addictions sans substances > Rôle et place des soignants et travailleurs sociaux dans la prise en charge des personnes dépendantes > Relations avec les personnes dépendantes (sphère privée et relations professionnelles) > Addictions chez la personne âgée <ul style="list-style-type: none"> • Représentations autour des pratiques addictives du sujet âgé • Vulnérabilités physiques, psychiques et sociales liées au vieillissement > Addictologie et spécificités liées au vieillissement ; apparition tardive de l'addiction > En pratique : importance des dépendances aux médicaments psychoactifs (tranquillisants, antidépresseurs, somnifères) et conduite à tenir 		
MOYENS PÉDAGOGIQUES	PUBLIC CONCERNÉ	INTERVENANTS	RESPONSABLE PÉDAGOGIQUE
<ul style="list-style-type: none"> > Évaluation pré et post-formation > Cas cliniques > Mises en situation, jeux de rôles 	Personnel soignant (médecin, IDE, AS)	Médecins internistes addictologues, psychiatres, counsellor	> Dr William LOWENSTEIN Médecin interniste et addictologue

RISQUE SUICIDAIRE CHEZ LA PERSONNE ÂGÉE

DURÉE 2 jours **PRIX INTER** 600 € ht **PARIS** 7 - 8 juin 2022

GER049

OBJECTIFS ET COMPÉTENCES VISÉES	PROGRAMME PÉDAGOGIQUE		
<ul style="list-style-type: none"> > Définir et identifier les signaux d'alertes d'un risque suicidaire > Comprendre les comportements suicidaires et la souffrance psychique > Améliorer l'écoute et la communication auprès des personnes âgées > Accompagner et prendre en charge les patients présentant un risque suicidaire 	<ul style="list-style-type: none"> > Origine et évolution des comportements suicidaires chez la personne âgée > Impact des troubles physiques et psychiatriques sur les comportements suicidaires > Souffrance psychique, dépression, démences et comportements suicidaires > Détection, identification et évaluation du risque suicidaire : prise en charge et suivi > Prévention de la récurrence 		
MOYENS PÉDAGOGIQUES	PUBLIC CONCERNÉ	INTERVENANTS	RESPONSABLE PÉDAGOGIQUE
<ul style="list-style-type: none"> > Exposé théorique > Analyse de cas concrets > Partage d'expériences > Évaluation pré et post-formation 	Tout professionnel de santé intervenant auprès des personnes âgées	Médecin gériatre, psychologue	> Dr Lucile BARBA Médecin gériatre - Chef de service de soins de suite et de réadaptation polyvalente et gériatrie - CH Soissons (02)

FIN DE VIE : SOINS ET ACCOMPAGNEMENT

DURÉE 2 jours **PRIX INTER** 600 € ht **PARIS** 22 - 23 juin / 8 - 9 déc. 2022

GER008

OBJECTIFS ET COMPÉTENCES VISÉES	PROGRAMME PÉDAGOGIQUE		
<ul style="list-style-type: none"> > Donner les cadres législatifs relatifs aux droits des malades en fin de vie > Appréhender l'importance de la pluridisciplinarité pour le soin des malades > Accompagner les familles 	<ul style="list-style-type: none"> > Réflexion autour des définitions possibles de la fin de vie > Lois autour du droit des malades en fin de vie, loi Léonetti > L'équipe pluridisciplinaire dans la prise en soin du patient > Soulagement des symptômes de fin de vie, mesures médicamenteuses et environnementales > Accompagnement de l'entourage et soutien du travail de deuil des familles > Soutien psychologique des équipes soignantes 		
MOYENS PÉDAGOGIQUES	PUBLIC CONCERNÉ	INTERVENANTS	RESPONSABLE PÉDAGOGIQUE
<ul style="list-style-type: none"> > Cas concrets, mises en situation > Retours d'expérience > Évaluation pré et post-formation 	Tout professionnel de santé intervenant auprès de personnes âgées	Médecin gériatre, psychologues, IDE	> Dr Lucile BARBA Médecin gériatre Chef de service de soins de suite et de réadaptation polyvalente et gériatrie CH Soissons (02)

LA DÉMARCHE SNOEZELLEN EN ÉTABLISSEMENT POUR PERSONNES ÂGÉES

DURÉE 3 jours PRIX INTRA Sur devis INTRA Sur site

GER030

OBJECTIFS ET COMPÉTENCES VISÉES	PROGRAMME PÉDAGOGIQUE		
<ul style="list-style-type: none"> > Acquérir une connaissance théorique du concept Snoezelen et de l'approche sensorielle de la communication > Comprendre la philosophie Snoezelen et saisir le sens de la démarche en gériatrie > Expérimenter la salle in vivo, les différentes stimulations sensorielles et en découvrir les techniques > Utiliser la salle, construire, organiser et évaluer des séances 	<ul style="list-style-type: none"> > Introduction à l'approche Snoezelen : définition et histoire ; les sens ; salle et matériel ; public > Démarche Snoezelen en gériatrie > Apport expérimental et pratique : découverte, appropriation et utilisation de la salle Snoezelen > Rôle et attitudes de l'accompagnant <ul style="list-style-type: none"> • Snoezelen et projet de vie individualisé • Snoezelen et projet d'établissement • Snoezelen et familles <p>ATELIERS PRATIQUES</p> <ul style="list-style-type: none"> > Ateliers sensoriels, techniques de massage et de relaxation, aromathérapie, toucher relationnel, musicothérapie, luminothérapie, alimentation émotionnelle 		
MOYENS PÉDAGOGIQUES	PUBLIC CONCERNÉ	INTERVENANTS	RESPONSABLE PÉDAGOGIQUE
<ul style="list-style-type: none"> > Ateliers sensoriels > Échanges d'expériences > Analyse des pratiques > Évaluation pré et post-formation 	Tout professionnel susceptible d'utiliser ou d'animer un espace Snoezelen	Thérapeute	<ul style="list-style-type: none"> > Léonor KLEIN Thérapeute - Gériatologue et analyste des pratiques de la relation d'aide

VIEILLISSEMENT SENSORIEL : COMMENT ADAPTER LES SOINS ?

DURÉE 1 jour PRIX INTER 300 € ht PARIS 4 nov. 2022

GER050

OBJECTIFS ET COMPÉTENCES VISÉES	PROGRAMME PÉDAGOGIQUE		
<ul style="list-style-type: none"> > Définir le vieillissement sensoriel > Identifier les altérations sensorielles liées à l'âge > Améliorer la prise en charge en tenant compte du vieillissement sensoriel > Optimiser la qualité de vie et les soins dispensés aux personnes âgées 	<ul style="list-style-type: none"> > Vieillesse sensorielle : aspects épidémiologiques, étiologiques et thérapeutiques > Symptômes et conséquences du vieillissement sensoriel : auditif, visuel, gustatif, olfactif et tactile > Anxiété, dépression et troubles liés à la perte des sens > Prise en charge physique et accompagnement psychologique de la personne âgée au cours de ce processus > Adapter les soins et la communication pour une meilleure prise en soins de la personne âgée dans sa globalité 		
MOYENS PÉDAGOGIQUES	PUBLIC CONCERNÉ	INTERVENANTS	RESPONSABLE PÉDAGOGIQUE
<ul style="list-style-type: none"> > Exposé théorique > Analyse de cas concrets > Partage d'expériences > Évaluation pré et post-formation 	Tout professionnel de santé intervenant auprès des personnes âgées	Médecin gériatre, psychologue	<ul style="list-style-type: none"> > Dr Lucile BARBA Médecin gériatre Chef de service de soins de suite et de réadaptation polyvalent et gériatrie CH Soissons (02)

26
—
27

SENSIBILISATION À LA PRISE EN CHARGE DES PERSONNES EN SOINS PALLIATIFS ASH, auxiliaire de vie et aide à domicile

DURÉE 2 jours PRIX INTER 600 € ht PARIS 27 - 28 janv. / 20 - 21 sept. 2022

GER055

OBJECTIFS ET COMPÉTENCES VISÉES	PROGRAMME PÉDAGOGIQUE		
<ul style="list-style-type: none"> > Définir les soins palliatifs et mettre en place une démarche palliative > Accompagner les personnes en fin de vie et dispenser des soins adaptés > Apprendre à repérer leurs besoins > Définir le rôle de chacun dans une équipe pluridisciplinaire > Prendre conscience des difficultés voire des souffrances induites > Adopter la bonne distance professionnelle dans cette phase d'accompagnement de fin de vie 	<ul style="list-style-type: none"> > Définition, démarche palliatifs et valeurs du prendre soin et du soin ultime > Les étapes du mourir > Les soins de fin de vie : confort, curatif, de support > Réflexion éthique : principes, méthodologie d'aide à la décision > Cadre réglementaire : le droit aux directives anticipées, le droit à la sédation profonde jusqu'au décès > La collégialité, la place de la personne de confiance, de la famille et des proches > L'équipe pluridisciplinaire > La spécificité des soins relationnels > Les besoins psychosociaux et spirituels > La prise en compte des souhaits de la personne en fin de vie et de ses proches : l'intensité du moment, l'accompagnement des proches <p>ATELIERS PRATIQUES :</p> <ul style="list-style-type: none"> > Analyse réflexive et éthique par le jeu > Jeux de rôle 		
MOYENS PÉDAGOGIQUES	PUBLIC CONCERNÉ	INTERVENANTS	RESPONSABLE PÉDAGOGIQUE
<ul style="list-style-type: none"> > Etude de cas > Mises en situation > Partage d'expériences > Évaluation pré et post-formation 	Agent d'entretien spécialisé en unité hospitalière, auxiliaire de vie, aide-soignant(e), infirmier(e)	Infirmier(e) spécialisé(e) en soins palliatifs et douleur	<ul style="list-style-type: none"> > Gaëlle LE GOFF Infirmière spécialisée en soins palliatifs et douleur, CH de Dieppe (76)

LA PRISE EN SOINS DES DOULEURS EN SOINS PALLIATIFS : PRISE EN CHARGE PERSONNALISÉE

DURÉE 2 jours **PRIX INTER** 600 € ht **PARIS** 1^{er} - 2 févr. / 1^{er} - 2 déc. 2022

GER056

OBJECTIFS ET COMPÉTENCES VISÉES	PROGRAMME PÉDAGOGIQUE		
<ul style="list-style-type: none"> > Prendre en soins les différentes douleurs ressenties en soins palliatifs > Appréhender la douleur afin de pouvoir mettre en place les actions pour la soulager > Evaluer l'importance des aspects éthiques et psychologiques dans le traitement de la douleur > Connaître et appliquer des protocoles, des stratégies thérapeutiques et des pratiques de soin 	<ul style="list-style-type: none"> > Les différents types de douleur > Prise en soins des différents symptômes chez un patient en soins palliatifs > Prise en soins des symptômes réfractaires chez un patient en soins palliatifs > Loi Claeys-Leonetti et sédation > Les différentes phases de l'accompagnement : soins initiaux, terminaux, projet de vie > Les soins en fin de vie : confort, curatif, palliatif, agonie, terminal > Les besoins spécifiques en soins palliatifs : physiques, psychologiques, sociaux, spirituels > La spécificité de la relation d'aide en soins palliatifs <p>ATELIERS PRATIQUES :</p> <ul style="list-style-type: none"> > Analyse réflexive et éthique par le jeu 		
MOYENS PÉDAGOGIQUES	PUBLIC CONCERNÉ	INTERVENANTS	RESPONSABLE PÉDAGOGIQUE
<ul style="list-style-type: none"> > Etude de cas > Mises en situation > Partage d'expériences > Quizz et jeux > Projection de films > Évaluation pré et post-formation 	Aide-soignant(e), infirmier(e), cadre de santé, médecin	Infirmier(e) spécialisé(e) en soins palliatifs et douleur	<ul style="list-style-type: none"> > Gaëlle LE GOFF Infirmière spécialisée en soins palliatifs et douleur, CH de Dieppe (76)

LA RELATION D'AIDE AVEC LA PERSONNE ÂGÉE EN INSTITUTION

DURÉE 2 jours **PRIX INTER** 600 € ht **PARIS** 2 - 3 mars / 1^{er} - 2 sept. 2022

GER021

OBJECTIFS ET COMPÉTENCES VISÉES	PROGRAMME PÉDAGOGIQUE		
<ul style="list-style-type: none"> > Évaluer les besoins spécifiques des personnes âgées institutionnalisées, liés au vieillissement, normal ou pathologique > Initier une relation avec la personne âgée en tenant compte de ses besoins spécifiques > Identifier les mécanismes de défense développés par la personne âgée dans sa relation avec autrui > Analyser les situations de communication soignant/personnes âgées > Utiliser les nouvelles techniques de communication 	<p>Énumérer et expliquer les effets du vieillissement pour adapter sa prise en charge</p> <ul style="list-style-type: none"> > Vieillesse somatique <ul style="list-style-type: none"> • Décrire les effets du vieillissement physiologique normal : travail à partir du simulateur de vieillissement • Expliquer la notion de fragilité et énumérer les risques qui y sont associés • Énumérer les principales pathologies des personnes âgées en institution • Évaluer l'autonomie d'une personne âgée en institution et adapter sa prise en charge pour maintenir les capacités restantes > Vieillesse neuropsychologique <ul style="list-style-type: none"> • Décrire les effets du vieillissement sur la psychologie des personnes âgées • Énumérer les effets du vieillissement sur les fonctions cognitives • Décrire les principaux troubles neurocognitifs des personnes âgées en institution • Expliquer les principaux troubles du comportement des personnes âgées en institution ayant des maladies neurodégénératives et proposer une démarche à mettre en œuvre du dépistage à la prise en charge <p>Énumérer et utiliser les principales techniques d'écoute et d'entretien</p> <ul style="list-style-type: none"> > Reconnaître la communication comme un besoin fondamental <ul style="list-style-type: none"> • Maintien du lien social • Support d'un acte thérapeutique • Source de confiance en soi • Prévention des troubles du comportement • Aide aux soins > Respecter les principes de base d'une communication de qualité <ul style="list-style-type: none"> • Adopter une écoute active • Connaître les distances à respecter • Favoriser une attitude empathique > Adapter sa communication aux spécificités de la personne âgée <ul style="list-style-type: none"> • Utiliser les techniques de communication adaptées aux difficultés liées au vieillissement : troubles de l'audition, troubles de la vision, troubles du langage • Adapter sa communication avec des patients ayant des troubles neurocognitifs • Évaluer les mécanismes de défense de la personne âgée et du soignant dans le cadre des troubles du comportement observés chez les patients ayant une maladie neurodégénérative > Décrire de nouvelles méthodes de communication <ul style="list-style-type: none"> • La réminiscence • La musicothérapie • Le Snoezelen 		
MOYENS PÉDAGOGIQUES	PUBLIC CONCERNÉ	INTERVENANTS	RESPONSABLE PÉDAGOGIQUE
<ul style="list-style-type: none"> > Utilisation du simulateur de vieillissement > Cas concrets et mises en situation > Partage d'expérience > Évaluation pré et post-formation 	Tout professionnel travaillant en EHPAD	Médecin gériatre, psychologue spécialisé en gérontologie	<ul style="list-style-type: none"> > Dr Michèle HEBERT-DEMAI Gériatre, médecin coordonnateur

LE REFUS DE SOINS EN EHPAD

DURÉE 2 jours PRIX INTER 600 € ht PARIS 1^{er} - 2 mars / 14 - 15 nov. 2022

GER046

OBJECTIFS ET COMPÉTENCES VISÉES	PROGRAMME PÉDAGOGIQUE		
<ul style="list-style-type: none"> > Comprendre le refus de soins > Reconnaître et comprendre l'expression d'un refus de soins > Comprendre le refus de soins sur un plan psychologique > Adopter la bonne attitude face au refus de soins et faire face aux situations difficiles en équipe 	<ul style="list-style-type: none"> > Les spécificités du refus de soins > Comprendre ce qui se joue dans la relation soignant-soigné > Les missions et limites du professionnel face aux refus de soins > Comprendre le refus de soins sur le plan psychologique : <ul style="list-style-type: none"> • Absence d'information, insuffisance d'écoute • Sentiment de perte de maîtrise des évènements, deshumanisation... • Douleur, souffrance morale • La spécificité de la dépression des patients • Particularités des démences • Les troubles du comportement > Quelle attitude adopter face au refus de soins et aux situations difficiles > Savoir proposer une réponse et des attitudes professionnelles aux refus de soins > Gérer l'opposition et l'agressivité > Les techniques de communication verbale et non verbale > Accompagner la famille dans le refus de soins de leur proche > Apprendre à gérer les refus de soins en équipe 		
MOYENS PÉDAGOGIQUES	PUBLIC CONCERNÉ	INTERVENANTS	RESPONSABLE PÉDAGOGIQUE
<ul style="list-style-type: none"> > Échanges autour de situations vécues > Mises en situation et jeux de rôle > Outils et méthodes directement utilisables au quotidien > Évaluation pré et post-formation 	Personnel des établissements accueillant des personnes âgées	Gérialtres, psychologues	<ul style="list-style-type: none"> > Dr Lucile BARBA Médecin gériatre Chef de service de soins de suite et de réadaptation polyvalent et gériatrie CH Soissons (02)

APPRÉHENDER LE VIEILLISSEMENT EN INSTITUTION GRÂCE AU SIMULATEUR DE VIEILLISSEMENT

DURÉE 1 jour PRIX INTER 300 € ht PARIS 13 juin / 20 oct. 2022

GER053

OBJECTIFS ET COMPÉTENCES VISÉES	PROGRAMME PÉDAGOGIQUE		
<ul style="list-style-type: none"> > Évaluer les difficultés quotidiennes des personnes âgées en institution > Identifier les effets physiologiques et psychologiques du vieillissement > Développer son empathie et sa bienveillance 	<p>Généralités sur le vieillissement</p> <ul style="list-style-type: none"> > Modifications physiologiques liées au vieillissement, pathologies fréquentes du patient âgé > Pathologies cognitives > Reconnaissance des facteurs de risques de chute <p>La bientraitance</p> <ul style="list-style-type: none"> > Les fondamentaux de la bientraitance > De la négligence à la maltraitance > Savoir écouter > Développer son empathie > Ressentir ses limites d'intervention <p>Séances pratiques</p> <ul style="list-style-type: none"> > Présentation du simulateur de vieillissement : principes pédagogiques, présentation du matériel et prise en main > Présentation du scénario aux intervenants et définition des rôles : acteur, aidants, observateurs > Réalisation de la mise en situation avec le simulateur de vieillissement : Alitement, mise au fauteuil, activité de marche, montée d'escaliers, prise de repas... <p>Débriefing</p> <ul style="list-style-type: none"> > Questionnement guidé et évaluation des mises en situations > Ressenti et prise de conscience des difficultés factuelles > Analyse en groupe et travail sur des pistes d'amélioration 		
MOYENS PÉDAGOGIQUES	PUBLIC CONCERNÉ	INTERVENANTS	RESPONSABLE PÉDAGOGIQUE
<ul style="list-style-type: none"> > Simulateur de vieillissement > Débat guidé, partage d'expériences > Analyse des situations > Évaluation pré et post-formation 	Tout professionnel de santé intervenant auprès des personnes âgées	Médecin gériatre, psychomotricien	<ul style="list-style-type: none"> > Dr Lucile BARBA Médecin gériatre Chef de service de soins de suite et de réadaptation polyvalent et gériatrie CH Soissons (02)

L'ART-THÉRAPIE - UNE NOUVELLE MÉTHODE DE SOINS EN GÉRIATRIE

DURÉE 3 jours **PRIX INTER** 900 € ht **PARIS** 19 au 21 avr. / 7 au 9 sept. 2022

GER022

OBJECTIFS ET COMPÉTENCES VISÉES	PROGRAMME PÉDAGOGIQUE		
<ul style="list-style-type: none"> > Se sensibiliser à l'art-thérapie > Découvrir des techniques d'expression plastique > Expérimenter plusieurs approches dans une dynamique de créativité > Appréhender la démarche de l'art-thérapie à travers les arts plastiques 	<ul style="list-style-type: none"> > Art-thérapie : origines, fondamentaux, méthodologie, prise en charge > Rôle de l'art-thérapie en gériatrie > Applications thérapeutiques > Place de la communication verbale > Déroulement d'une séance > Enjeux des ateliers thérapeutiques dans un projet de soin global > Bénéfices de l'art-thérapie 		
MOYENS PÉDAGOGIQUES	PUBLIC CONCERNÉ	INTERVENANTS	RESPONSABLE PÉDAGOGIQUE
<ul style="list-style-type: none"> > Mises en situation > Échanges d'expérience > Réalisation des divers supports > Jeux de créativité, individuels et collectifs > Évaluation pré et post-formation 	Tout professionnel de santé intervenant auprès de personnes âgées	Psychothérapeute, art-thérapeute	> Juliette BERTHIER Psychothérapeute, art-thérapeute

ATELIERS AU SERVICE DU SOIN ET DE LA RELATION D'AIDE

OBJECTIFS ET COMPÉTENCES VISÉES	L'ART-THÉRAPIE : ATELIER PHOTOLANGAGE		
<ul style="list-style-type: none"> > Découvrir un nouveau moyen d'expression et stimuler l'imaginaire > Favoriser l'expression verbale et la communication > Permettre le maintien des relations sociales <p>LES + Une méthode thérapeutique utilisée pour faciliter l'expression et élaborer des représentations personnelles à partir des dossiers photographiques</p>	<p>DURÉE 2 jours PRIX INTER 600 € ht PARIS 9 - 10 juin / 7 - 8 nov. 2022</p> <p>GER024</p>		
MOYENS PÉDAGOGIQUES	PUBLIC CONCERNÉ	INTERVENANTS	RESPONSABLE PÉDAGOGIQUE
<ul style="list-style-type: none"> > Mises en situation > Réalisation des divers supports > Jeux de créativité, individuels et collectifs > Échanges d'expérience > Évaluation pré et post-formation 	Tout professionnel de santé intervenant auprès de personnes âgées	Psychothérapeute, art-thérapeute	> Juliette BERTHIER Psychothérapeute, art-thérapeute

OBJECTIFS ET COMPÉTENCES VISÉES	L'ART-THÉRAPIE : ATELIER COLLAGE		
<ul style="list-style-type: none"> > Favoriser l'expression et la communication > Aider à l'intégration de personnes en difficulté et lutter contre l'isolement et le repli sur soi > Développer la créativité et stimuler l'accès à l'imaginaire <p>LES + Une initiation au collage comme moyen thérapeutique permettant la stimulation de patients à pathologie lourde.</p>	<p>DURÉE 2 jours PRIX INTER 600 € ht PARIS 7 - 8 mars 2022</p> <p>GER023</p>		
MOYENS PÉDAGOGIQUES	PUBLIC CONCERNÉ	INTERVENANTS	RESPONSABLE PÉDAGOGIQUE
<ul style="list-style-type: none"> > Mises en situation > Réalisation des divers supports > Jeux de créativité, individuels et collectifs > Échanges d'expérience > Évaluation pré et post-formation 	Tout professionnel de santé intervenant auprès de personnes âgées	Psychothérapeute, art-thérapeute	> Juliette BERTHIER Psychothérapeute, art-thérapeute

ANIMATION AUPRÈS DE PERSONNES ÂGÉES

DURÉE 2 jours PRIX INTER 600 € ht PARIS 30 juin - 1^{er} juil. / 28 - 29 nov. 2022

GER019

OBJECTIFS ET COMPÉTENCES VISÉES	PROGRAMME PÉDAGOGIQUE		
<ul style="list-style-type: none"> > Comprendre les enjeux de l'animation pour les personnes âgées > Connaître les différents types d'animation et apprendre à les élaborer > Élaborer un programme d'activités 	<ul style="list-style-type: none"> > Définition de l'animation : des techniques comportementales à une relation vraie > Enjeux de l'animation pour les personnes âgées : lien social, valorisation, entretien des capacités... > Différentes activités possibles : fonctions cognitives ou sociales sollicitées selon l'activité > Ateliers de stimulation sensorielle : Snoezelen, balnéothérapie, olfactothérapie, films, musique... > Ateliers de convivialité et de lien social > Activités de soin et de confort : stimulation au quotidien > Stimulation physique : "toucher relationnel", gymnastique douce, expressions corporelles > Stimulation intellectuelle : expression orale, stimulation cognitive > Ateliers thérapeutiques d'expression, art-thérapie > Élaboration d'un programme d'activités : besoins, objectifs, mise en œuvre, atouts, contraintes, horaires, budget, rôle de l'animateur, traçabilité de l'animation > Approche personnalisée de l'animation ancrée dans une dynamique d'établissement <ul style="list-style-type: none"> • Dynamique d'animation et projet d'établissement • Travail d'équipe, source de créativité • Organisation du travail de l'équipe • Mise en commun du suivi des animations • Intervenants extérieurs et travail en partenariat • Part des familles, des bénévoles et coordination des actions • Prise en charge personnalisée en fonction des pathologies • Communication et environnement adaptés aux besoins du résident <p>ATELIERS PRATIQUES</p> <ul style="list-style-type: none"> > Ateliers de stimulation sensorielle, de convivialité et de lien social > Ateliers de soins et de confort > Ateliers de stimulation physique et intellectuelle > Mises en situation sur l'élaboration d'un programme d'activité 		
MOYENS PÉDAGOGIQUES	PUBLIC CONCERNÉ	INTERVENANTS	RESPONSABLE PÉDAGOGIQUE
<ul style="list-style-type: none"> > Ateliers d'activités > Élaboration d'un programme d'activités > Évaluation pré et post-formation 	Tout professionnel de santé intervenant auprès de personnes âgées	Animateur, gérontologue	<ul style="list-style-type: none"> > Léonor KLEIN Thérapeute - Gérontologue et analyste des pratiques de la relation d'aide

L'ACTIVITÉ CORPORELLE CHEZ LA PERSONNE ÂGÉE

DURÉE 1 jour PRIX INTER 300 € ht PARIS 25 mars / 23 sept. 2022

GER041

OBJECTIFS ET COMPÉTENCES VISÉES	PROGRAMME PÉDAGOGIQUE		
<ul style="list-style-type: none"> > Connaître les changements liés au vieillissement impactant l'activité physique de la personne âgée > Comprendre l'importance du mouvement chez la personne âgée > Proposer des sollicitations adaptées à ses besoins 	<ul style="list-style-type: none"> > Le vieillissement de la personne âgée <ul style="list-style-type: none"> • Les changements physiologiques • Les changements psychologiques • Les changements psychomoteurs > L'importance du mouvement chez la personne âgée <ul style="list-style-type: none"> • En quoi le mouvement est-il bénéfique • Le mouvement comme support à la relation > Comment solliciter le mouvement chez la personne âgée dans la vie quotidienne <ul style="list-style-type: none"> • Au moment de la toilette • Lors de ses déplacements • Au moment des repas > Propositions pour les personnes âgées dépendantes <ul style="list-style-type: none"> • Gym douce • Adapter les propositions en fonction des troubles de la personne > Mieux comprendre l'équilibre de la personne âgée <ul style="list-style-type: none"> • L'équilibre • Prévenir les chutes • Propositions pour solliciter l'équilibre 		
MOYENS PÉDAGOGIQUES	PUBLIC CONCERNÉ	INTERVENANTS	RESP. PÉDAGOGIQUES
<ul style="list-style-type: none"> > Exposés théoriques > Mises en situations pratiques > Évaluation pré et post-formation 	Tout professionnel d'établissements accueillant des personnes âgées (IDE, AS, AMP, ASG, animateurs, psychomotriciens...)	Psychomotricien	<ul style="list-style-type: none"> > Marie Clothilde MAISONHAUTE Psychomotricienne en libéral, en CAMSP, anciennement en EHPAD > Cécile IDMTAL Psychomotricienne en ESA (soins à domicile chez les personnes atteintes de maladie d'Alzheimer)

LES SOINS DE SUPPORTS EN GÉRIATRIE

DURÉE 1 jour **PRIX INTER** 300 € ht **PARIS** 17 févr. / 12 oct. 2022

GER036

OBJECTIFS ET COMPÉTENCES VISÉES	PROGRAMME PÉDAGOGIQUE		
<ul style="list-style-type: none"> > Définir les soins de supports > Utiliser les soins de supports pour améliorer la qualité de vie des personnes accueillies en gériatrie ou oncogériatrie 	<ul style="list-style-type: none"> > Éléments de définition et contexte législatif et réglementaire > Les modalités de l'orientation vers les soins de support > Les étapes de mise en place des soins de support <ul style="list-style-type: none"> • Prise en compte du parcours de vie de la personne âgée • Les besoins spécifiques des personnes âgées > Les bonnes attitudes aidantes <ul style="list-style-type: none"> • Écoute • Relation d'aide • Intervention en situation de crise > Exemples de mise en place d'actions concernant les soins de support 		
MOYENS PÉDAGOGIQUES	PUBLIC CONCERNÉ	INTERVENANTS	RESPONSABLE PÉDAGOGIQUE
<ul style="list-style-type: none"> > Exposés théoriques > Analyse de cas concrets > Mises en situation > Présentation d'outils d'évaluation > Évaluation pré et post-formation 	Personnel des établissements accueillant de personnes âgées	Médecin gériatre	<ul style="list-style-type: none"> > Dr Lucile BARBA Médecin gériatre Chef de service de soins de suite et de réadaptation polyvalent et gériatrie CH Soissons (02)

LA PRÉPARATION DU RETOUR À DOMICILE DE LA PERSONNE ÂGÉE HOSPITALISÉE

DURÉE 1 jour **PRIX INTER** 300 € ht **PARIS** 18 mars / 24 nov. 2022

GER038

OBJECTIFS ET COMPÉTENCES VISÉES	PROGRAMME PÉDAGOGIQUE		
<ul style="list-style-type: none"> > Acquérir les techniques de base pour organiser le retour à domicile dès le début de l'hospitalisation 	<ul style="list-style-type: none"> > Les phases de la préparation de la sortie du patient <ul style="list-style-type: none"> • L'accueil (recueil de données complet auprès du patient et de son entourage : informations sur la pathologie, les antécédents, les traitements, la situation sociale, l'environnement de vie...) • L'élaboration du projet de soins personnalisé qui repose sur la communication entre tous les professionnels • L'organisation du jour de la sortie dont la date doit être anticipée • La formalisation de la continuité de soins avec les partenaires extérieurs (transmission des informations notamment au médecin traitant, organisation des aides à domicile, "trucs et astuces" donnés à la personne âgée pour lui simplifier la vie). > Exemples de mise en place d'actions de préparation à la sortie 		
MOYENS PÉDAGOGIQUES	PUBLIC CONCERNÉ	INTERVENANTS	RESPONSABLE PÉDAGOGIQUE
<ul style="list-style-type: none"> > Exposés théoriques > Analyse de cas concrets > Mises en situation > Présentation d'outils > Évaluation pré et post-formation 	Tout professionnel d'établissements accueillant des personnes âgées	Médecin gériatre	<ul style="list-style-type: none"> > Dr Lucile BARBA Médecin gériatre Chef de service de soins de suite et de réadaptation polyvalent et gériatrie CH Soissons (02)

PLACE DES FAMILLES ET DES PROCHES DES RÉSIDENTS EN EHPAD

DURÉE 1 jour **PRIX INTER** 300 € ht **PARIS** 10 mars / 22 sept. 2022

GER047

OBJECTIFS ET COMPÉTENCES VISÉES	PROGRAMME PÉDAGOGIQUE		
<ul style="list-style-type: none"> > Améliorer la communication avec l'entourage > Accompagner l'entourage > Gérer les situations difficiles 	<ul style="list-style-type: none"> > Généralités : cadre réglementaire, spécificité du travail en EHPAD et ses difficultés > Le positionnement des familles <ul style="list-style-type: none"> • Leur vécu (histoire de vie, les relations familiales...) • La décision du placement • Les ressentis, les attentes et les revendications des familles > Intégration de la famille dans la prise en charge du patient <ul style="list-style-type: none"> • Etablir une relation de confiance • La participation des familles au projet personnalisé de soins et de vie • Accompagnement à la fin de vie • Les informations à transmettre aux familles > Evaluation de la satisfaction de l'entourage (suivi d'indicateurs des plaintes...) 		
MOYENS PÉDAGOGIQUES	PUBLIC CONCERNÉ	INTERVENANTS	RESPONSABLE PÉDAGOGIQUE
<ul style="list-style-type: none"> > Etudes de cas cliniques > Retours d'expérience > Évaluation pré et post-formation 	Personnel des établissements accueillant des personnes âgées	Géiatres, psychologues	<ul style="list-style-type: none"> > Dr Lucile BARBA Médecin gériatre Chef de service de soins de suite et de réadaptation polyvalent et gériatrie CH Soissons (02)

IATROGÉNIE MÉDICAMENTEUSE ET PERSONNES ÂGÉES

DURÉE 2 jours PRIX INTER 600 € ht PARIS 16 - 17 mai / 2 - 3 nov. 2022

GER025

OBJECTIFS ET COMPÉTENCES VISÉES	PROGRAMME PÉDAGOGIQUE		
<ul style="list-style-type: none"> > Identifier, mieux gérer et prévenir le risque de iatrogénie médicamenteuse chez les personnes âgées 	<ul style="list-style-type: none"> > Identifier le risque de iatrogénie médicamenteuse pour mieux le gérer <ul style="list-style-type: none"> • Définition, données chiffrées, enjeux • Types et degrés de gravité d'événements indésirables médicamenteux, notion d'évitabilité • Médicaments, situations et voies à risques • Spécificité du patient âgé face au risque de iatrogénie médicamenteuse • Coordination entre les professionnels et le lien ville hôpital • Débat sur l'évitabilité et la gestion des accidents > Focus sur les erreurs médicamenteuses chez la personne âgée <ul style="list-style-type: none"> • Principaux risques d'erreur • Focus sur la prescription, l'administration et la surveillance • Identitovigilance • Bonnes pratiques et outils de sécurisation > Pourquoi et comment intégrer le patient comme coacteur de sa sécurité? > Déclaration de la iatrogénie médicamenteuse > Analyse de pratiques : limiter la iatrogénie médicamenteuse chez le patient âgé 		
MOYENS PÉDAGOGIQUES	PUBLIC CONCERNÉ	INTERVENANTS	RESPONSABLE PÉDAGOGIQUE
<ul style="list-style-type: none"> > Évaluation pré et post-formation > Fiches points clés, kit de sensibilisation > Analyse de pratiques et partages d'expériences > Ateliers, débats et cas concrets 	Aide-soignant, IDE, préparateur, cadre de santé, médecin et pharmacien	Pharmacien, cadre de santé référent, formateur qualicien	<ul style="list-style-type: none"> > Dr Yvonnick BEZIE Pharmacien chef de service Chef du pôle médico-technique GH Paris Saint-Joseph

LES +

Arrêté du 6/04/2011

Des prises de conscience fortes pour une modification durable des comportements et des pratiques.

Kit de sensibilisation "Réduire la iatrogénie médicamenteuse".

SERVICE HÔTELIER EN LONG SÉJOUR EN EHPAD : RESPECTER LES RÈGLES D'HYGIÈNE ET DE QUALITÉ HÔTELIÈRE

DURÉE 2 jours PRIX INTER 600 € ht PARIS 27 - 28 janv. / 17 - 18 oct. 2022

GER031

OBJECTIFS ET COMPÉTENCES VISÉES	PROGRAMME PÉDAGOGIQUE		
<ul style="list-style-type: none"> > Maîtriser la qualité de service alimentaire en salle ou en chambre > Garantir le respect des règles d'hygiène liées au service des repas > Respecter le résident lors de son séjour > Appliquer des principes de base liés au service hôtelier 	<ul style="list-style-type: none"> > Activité hôtelière : définition, différentes activités > En institution : relation de la personne à l'alimentation, importance psychologique du repas > Organisation du service et hygiène alimentaire : lavage des mains, tenue du personnel, rangement de la vaisselle, conservation des aliments, déchets alimentaires, entretien des locaux, mobilier, chariot chauffant, espaces repas > Préparation de la salle au repas > Régimes alimentaires et choix des menus : cas particuliers des EHPAD > Occasions exceptionnelles > Besoins du résident et contraintes institutionnelles 		
MOYENS PÉDAGOGIQUES	PUBLIC CONCERNÉ	INTERVENANTS	RESPONSABLE PÉDAGOGIQUE
<ul style="list-style-type: none"> > Études de cas > Échanges d'expériences et analyse des pratiques > Évaluation pré et post-formation 	Agents des services hospitaliers, maîtresses de maison, cadres hôteliers	Consultant/formateur spécialisé en hygiène, cadre IDE hygiéniste	<ul style="list-style-type: none"> > Emmanuel GOUGEON Microbiologiste - spécialisation en hygiène des établissements sanitaires et médico-sociaux

À DÉCOUVRIR

GESTION DES SITUATIONS CRITIQUES EN EHPAD - SIMULATION HAUTE FIDÉLITÉ	87
URGENCES EN EHPAD	89
PRISE EN CHARGE DE LA DOULEUR	94
PRÉVENTION ET TRAITEMENT DES ESCARRES DE L'ADULTE ET DU SUJET ÂGÉ	95
L'HYGIÈNE BUCCO-DENTAIRE	95
HYGIÈNE, SOINS ET SURVEILLANCE DES PIEDS DE L'ADULTE ET DU SUJET ÂGÉ	96

L'AIDE-SOIGNANT(E) EN GÉRIATRIE

DURÉE 2 jours **PRIX INTER** 600 € ht **PARIS** 9 - 10 juin / 15 - 16 nov. 2022

GER012

OBJECTIFS ET COMPÉTENCES VISÉES	PROGRAMME PÉDAGOGIQUE		
<ul style="list-style-type: none"> > Acquérir et renforcer ses connaissances sur le processus du vieillissement et ses conséquences > Identifier le rôle de l'aide-soignant(e) et mettre en œuvre les techniques appropriées > Développer ses compétences techniques et relationnelles en prenant en compte les particularités du travail en gériatrie > Développer des capacités de communication et d'écoute dans une logique de bientraitance 	<ul style="list-style-type: none"> > Fonction de l'aide-soignant(e) au sein d'une équipe pluridisciplinaire > Caractéristiques du vieillissement engendrant la nécessité de surveiller et d'identifier les signes de détresses et de douleur <ul style="list-style-type: none"> • Besoins et rythmes de la personne âgée • Modifications physiques et psychologiques (perte d'autonomie) • Stimulations des capacités de la personne âgée dans ses gestes et ses activités quotidiennes • Incontinence • État nutritionnel (prises alimentaires, régimes spéciaux, poids, état d'hydratation) • Maladie d'Alzheimer et maladies apparentées (prise en charge de l'agressivité, des cris, refus de soin) > Concept de bientraitance : la communication au centre de la pratique de l'aide-soignant(e) > Techniques des soins à apporter : toilette, soins de confort > Place de la famille et de l'aidant 		
MOYENS PÉDAGOGIQUES	PUBLIC CONCERNÉ	INTERVENANTS	RESPONSABLE PÉDAGOGIQUE
<ul style="list-style-type: none"> > Évaluation pré et post-formation > Analyse de cas concrets > Mises en situation, jeux de rôle 	Aides-soignant(e)s intervenant auprès de personnes âgées	IDE ou cadre de santé en gériatrie	<ul style="list-style-type: none"> > Dr Lucile BARBA Médecin gériatre Chef de service de soins de suite et de réadaptation polyvalent et gériatrie CH Soissons (02)

L'INFIRMIÈRE COORDINATRICE EN EHPAD - ADAPTATION À L'EMPLOI

DURÉE 2 jours **PRIX INTER** 600 € ht **PARIS** 8 - 9 mars / 29 - 30 nov. 2022

GER014

OBJECTIFS ET COMPÉTENCES VISÉES	PROGRAMME PÉDAGOGIQUE		
<ul style="list-style-type: none"> > Appréhender les différentes fonctions de l'infirmière coordinatrice en EHPAD > Renforcer les compétences de l'infirmière coordinatrice par l'acquisition de connaissances réglementaires et méthodologiques > Développer des stratégies de coordination et optimiser le management 	<ul style="list-style-type: none"> > Cadre législatif en EHPAD <ul style="list-style-type: none"> • Organisation du secteur sanitaire médico-social • Convention tripartite, loi de 2002 • Droit du patient âgé > Fonctions de l'infirmière coordinatrice <ul style="list-style-type: none"> • Gestion des résidents : admission ; projet de vie ; coordination des soins ; évaluation des résidents ; fin de vie ; vie sociale • Gestion des ressources humaines : code du travail ; élaboration de plannings ; absentéisme, formation ; accueil des nouveaux salariés • Gestion de la qualité : protocoles, gestion des risques et déclarations obligatoires > Outils de management <ul style="list-style-type: none"> • Outils pour animer son équipe : motivation ; cohésion d'équipe ; réunion, entretien annuel d'évaluation • Communication : bonne distance ; affirmation de soi ; gestion des conflits 		
MOYENS PÉDAGOGIQUES	PUBLIC CONCERNÉ	INTERVENANTS	RESPONSABLE PÉDAGOGIQUE
<ul style="list-style-type: none"> > Évaluation pré et post-formation > Analyse de cas concrets > Mises en situation, jeux de rôle 	IDE amenées à avoir une responsabilité en coordination en EHPAD	Cadre de santé	<ul style="list-style-type: none"> > Dr Lucile BARBA Médecin gériatre Chef de service de soins de suite et de réadaptation polyvalent et gériatrie CH Soissons (02)

SUR-MESURE

EN LIEN DIRECT AVEC NOS EXPERTS, NOTRE ÉQUIPE DE CONSULTANTS ANALYSE ET ÉLABORE VOS PROJETS DE FORMATION EN INTÉGRANT VOS SPÉCIFICITÉS. CONTACTEZ-NOUS AU
01 77 35 90 80

L'ÉPUISEMENT PROFESSIONNEL EN GÉRIATRIE

DURÉE 2 jours **PRIX INTER** 600 € ht **PARIS** 7 - 8 avr. / 13 - 14 déc. 2022

GER042

OBJECTIFS ET COMPÉTENCES VISÉES	PROGRAMME PÉDAGOGIQUE		
<ul style="list-style-type: none"> > Repérer les signes de l'épuisement professionnel > Identifier les causes > Prévenir l'épuisement professionnel en développant des outils 	<p>Définition de l'épuisement professionnel (burn-out vs. dépression)</p> <p>Identification des signes cliniques</p> <ul style="list-style-type: none"> > Symptômes somatiques > Symptômes cognitifs > Symptômes comportementaux et affectifs > Symptômes motivationnels > Outils d'évaluation : Test de Maslach... <p>Identifications des causes</p> <ul style="list-style-type: none"> > Pression économique > Valeurs et éthique des professionnels > Exigence émotionnelle de l'activité <p>Les outils pour prévenir l'épuisement professionnel</p> <ul style="list-style-type: none"> > Ce que dit la loi (art L. 4121-1 du code du travail) > Les outils personnels (la recherche de ses limites, l'expression et la libération de l'émotionnel, la relaxation...) > Les outils institutionnels : l'organisation du travail (supervision d'équipe, régulation d'équipe, réflexion sur les pratiques professionnelles, groupes d'APP..) > Comment intégrer dans une équipe une personne victime de burn-out ? 		
MOYENS PÉDAGOGIQUES	PUBLIC CONCERNÉ	INTERVENANTS	RESPONSABLE PÉDAGOGIQUE
<ul style="list-style-type: none"> > Évaluation pré et post-formation > Exposés théoriques > Analyse de cas concrets > Mises en situation > Présentation d'outils d'évaluation 	Tout professionnel d'établissements accueillant des personnes âgées	Médecin gériatre	<p>> Dr Lucile BARBA Médecin gériatre Chef de service de soins de suite et de réadaptation polyvalent et gériatrie CH Soissons (02)</p>

AIDANTS FAMILIAUX, AIDANTS PROFESSIONNELS : QUEL POSITIONNEMENT POUR QUE CHACUN TROUVE SA JUSTE PLACE ?

DURÉE 2 jours **PRIX INTER** 600 € ht **PARIS** 3 - 4 mars / 21 - 22 sept. 2022

GER032

OBJECTIFS ET COMPÉTENCES VISÉES	PROGRAMME PÉDAGOGIQUE		
<ul style="list-style-type: none"> > Comprendre comment les liens familiaux peuvent évoluer suite à la dégradation physique et psychique de la personne aidée > Prévenir les relations conflictuelles et trouver les moyens de rester à l'écoute > Inscrire son rôle professionnel dans une complémentarité avec les aidants et les aidés > Repérer les difficultés et les besoins propres des aidants afin de pouvoir les orienter 	<ul style="list-style-type: none"> > Les proches aidants <ul style="list-style-type: none"> • Cycles de vie des familles et notion de crise • Besoins des familles • Vécu psychique dans l'accompagnement d'un proche dont l'état se dégrade • Ambiguïté et ambivalence des relations parents-enfants et dans le couple > Place et rôle de chacun des acteurs en présence : approche globale <ul style="list-style-type: none"> • Projections, transferts, enjeux de pouvoir et investissements affectif dans la relation d'aide • Comprendre la notion de tiers et ses déclinaisons • Relation d'aide, agressivité > De la rivalité vers la coopération : faire alliance <ul style="list-style-type: none"> • Communication au quotidien/en situation de conflit • Accompagnement des proches aidants, dispositifs existants • Complémentarité des aidants • Projet de vie/projet d'aide/projet personnalisé 		
MOYENS PÉDAGOGIQUES	PUBLIC CONCERNÉ	INTERVENANTS	RESPONSABLE PÉDAGOGIQUE
<ul style="list-style-type: none"> > Évaluation pré et post-formation > Études de cas, travaux de groupe > Analyses de pratiques et d'expériences 	Professionnels au contact des usagers et des familles dans les établissements sanitaires, sociaux et médico-sociaux	Gérontologue, psychologue	<p>> Léonor KLEIN Thérapeute - Gérontologue et analyste des pratiques de la relation d'aide</p>

À DÉCOUVRIR

CRISE SANITAIRE COVID - RETOUR D'EXPÉRIENCES ET VÉCU DES PROFESSIONNELS

WWW.PANACEA-CONSEIL.COM

ENFANCE ET ADOLESCENCE

PETITE ENFANCE

Allaitement maternel	38
Cultures, rites et pratiques autour de la naissance	38
Accompagner le bébé dans son développement psychomoteur	39
Le bien-être du nouveau-né	39
Portage physiologique	39
Le contact relationnel avec le nouveau-né - Approche du massage	40
Développement du jeune enfant en collectivité	40
Contact relationnel avec bébé - Initiation au massage	41
Le jeu en collectivité et l'aménagement de l'espace	41
Gestes d'urgence et prise en charge des pathologies courantes en collectivité	42
Troubles du développement et accueil en collectivité	42
Initier la démarche Snoezelen en crèches et collectivités	43
Devenir référent d'un projet Snoezelen en petite enfance	43

ENFANCE

Accompagner les émotions de l'enfant	44
La psychopathologie développementale de l'enfant	44
Les troubles "Dys"	44
L'enfant surdoué	45
L'enfant sans limite	45
L'agressivité chez l'enfant	45
Éducation bienveillante, émotionnelle et positive	46
La pédagogie Montessori en structure d'accueil pour jeunes enfants	46
L'enfance maltraitée	46
La douleur chez l'enfant	47
Techniques d'hypno-analgésie en pédiatrie	47
L'obésité chez l'enfant	48
L'enfant en situation de handicap dans le cadre du travail à domicile	48
Le diabète de type I chez l'enfant et l'adolescent	48
Développement du jeune enfant dans le cadre du travail à domicile	49
L'alimentation de l'enfant dans le cadre du travail à domicile	49
La prévention des accidents domestiques et de la vie courante dans le cadre du travail à domicile	49

ADOLESCENCE

L'adolescence : spécificités, enjeux, prise en charge	50
Dépression, dépressivité, renoncement, phobies à l'adolescence	50
Les troubles du comportement alimentaire chez l'adolescent	50
Prise en charge des adolescents souffrant de troubles psychopathologiques	51
Le normal et le pathologique à l'adolescence	51
Les addictions à l'adolescence	52
Sexualité et désir de grossesse chez les adolescentes	52
Risque suicidaire chez l'adolescent et prévention	53
L'entretien avec l'adolescent	53
La relation d'aide avec les adolescents	53

ALLAITEMENT MATERNEL

DURÉE 3 jours **PRIX INTER** 900 € ht **PARIS** 15 - 16 déc. et 9 sept. / 12 - 13 sept. et 9 déc. 2022

MAT0025

OBJECTIFS ET COMPÉTENCES VISÉES	PROGRAMME PÉDAGOGIQUE		
<ul style="list-style-type: none"> > Connaître les bases de la lactation et de l'allaitement > Accompagner les parents dans leur projet d'allaitement maternel > Repérer et évaluer un allaitement difficile afin de donner des conseils adaptés 	<ul style="list-style-type: none"> > Lactation et anatomie <ul style="list-style-type: none"> • Physiologie de la lactation • Succion au sein : contraintes anatomiques • Préparation anténatale > Mise en place de l'allaitement <ul style="list-style-type: none"> • Observation de la tétée • Observation du rythme et du comportement du nouveau-né • Évaluer l'intérêt d'un suivi de l'allaitement maternel, prévenir et repérer les premières difficultés • Matériel de l'allaitement et conservation du lait maternel > Difficultés rencontrées et prise en charge : difficultés maternelles/du nouveau-né <ul style="list-style-type: none"> • Difficultés maternelles (douleur, crevasses, lésions, engorgement, mastite) • Difficultés du nouveau-né : prématurité, problème de succion, stagnation pondérale, place des compléments alimentaires > Allaitement et contre-indications > Allaitement et médicaments > Accompagner dans la durée : renforcer la confiance des parents > Recommandations de l'HAS 		
MOYENS PÉDAGOGIQUES	PUBLIC CONCERNÉ	INTERVENANTS	RESPONSABLE PÉDAGOGIQUE
<ul style="list-style-type: none"> > Apports pédagogiques > Échanges d'expériences > Cas concrets > Supports vidéo > Évaluation pré et post-formation 	Infirmier(e)s, puériculteurs, auxiliaires de puériculture, aides-soignants	Sages-femmes, IDE ou pédiatres spécialisés en lactation	> Chantal LEVEQUE Sage-femme

CULTURES, RITES ET PRATIQUES AUTOUR DE LA NAISSANCE

DURÉE 2 jours **PRIX INTER** 600 € ht **PARIS** 27 - 28 janv. / 12 - 13 sept. / 15 - 16 déc. 2022

MAT005

OBJECTIFS ET COMPÉTENCES VISÉES	PROGRAMME PÉDAGOGIQUE		
<ul style="list-style-type: none"> > Mieux comprendre l'autre dans sa différence pour assurer un accompagnement dans le respect et une prise en charge efficace > Acquérir des connaissances anthropologiques autour de la naissance et des soins à la mère et à l'enfant en situation transculturelle > Intégrer l'approche transculturelle dans la compréhension des difficultés des mères > Développer des compétences pour des prises en charge adaptées 	<ul style="list-style-type: none"> > Définitions : ethnopsychanalyse, ethnopsychiatrie et psychiatrie transculturelle > Apports anthropologiques et culturels <ul style="list-style-type: none"> • Mythes, religions et rites dans l'organisation familiale • Grossesse, accouchement, allaitement • Éducation des enfants • Etiologies culturelles • La migration et ses effets > Du culturel au transculturel, processus d'insertion et ethnopsychiatrie <ul style="list-style-type: none"> • Effet de la différence culturelle vis-à-vis des professionnels • Trauma extrême des parents et transmission aux enfants • Le contre-transfert culturel • Le travail avec l'interprète et l'enfant traducteur > Aspects familiaux et sociétaux <ul style="list-style-type: none"> • La notion de famille et la représentation de l'enfance ici et ailleurs • Devenir parents en situation transculturelle • La transmission transgénérationnelle dans la migration > Du culturel au thérapeutique : les enjeux de l'approche transculturelle <ul style="list-style-type: none"> • Bilinguisme et spécificité des troubles de langage chez les enfants de migrants • De nouvelles manières d'être et de faire loin de ses repères culturels et familiaux • Présentation de dispositifs thérapeutiques et d'accompagnement des familles 		
MOYENS PÉDAGOGIQUES	PUBLIC CONCERNÉ	INTERVENANTS	RESPONSABLE PÉDAGOGIQUE
<ul style="list-style-type: none"> > Exposés théoriques, anthropologiques et cliniques > Situations et vignettes cliniques > Analyse de situations, retours d'expérience > Évaluation pré et post-formation 	Tout professionnel en contact avec un public venant d'ailleurs	Psychologue et anthropologue	> Isam IDRIS Psychoanthropologue, cothérapeute à la consultation transculturelle CHU Avicenne, Bobigny (93)

LES +

Une approche interactive qui alterne présentation de vignettes cliniques, de dispositifs techniques, propositions thérapeutiques et d'accompagnement.

ACCOMPAGNER LE BÉBÉ DANS SON DÉVELOPPEMENT PSYCHOMOTEUR

DURÉE 1 jour **PRIX INTER** 300 € ht **PARIS** 28 janv. / 8 nov. 2022

MAT021

OBJECTIFS ET COMPÉTENCES VISÉES	PROGRAMME PÉDAGOGIQUE		
<ul style="list-style-type: none"> > Revisiter le développement psychomoteur de l'enfant pour mieux l'accompagner > Comprendre le concept de motricité libre > Proposer un environnement adapté > Identifier les jeux et propositions adéquates à l'âge de bébé et à son stade de développement 	<ul style="list-style-type: none"> > Le bébé in-utero et ses compétences à la naissance > Les réflexes primaires > Les étapes du développement psychomoteur > Le concept de motricité libre d'Emmi Pikler et ses applications > L'importance d'un développement psychomoteur harmonieux pour le développement global de l'enfant > En pratique : quel matériel/ quels jouets ? Quel environnement proposer au bébé? <p>ATELIERS PRATIQUES :</p> <ul style="list-style-type: none"> > Apprentissage par expérimentation des différentes étapes du développement psychomoteur > Visionnage de vidéos pour observer le mouvement de l'enfant 		
MOYENS PÉDAGOGIQUES	PUBLIC CONCERNÉ	INTERVENANTS	RESPONSABLE PÉDAGOGIQUE
<ul style="list-style-type: none"> > Pratique corporelle > Vidéo > Évaluation pré et post-formation 	Professionnels de santé et petite enfance	Psychomotricienne	> Olivia DESPRET Psychomotricienne

LE BIEN-ÊTRE DU NOUVEAU-NÉ

DURÉE 1 jour **PRIX INTER** 300 € ht **PARIS** 20 mai / 21 oct. 2022

MAT023

OBJECTIFS ET COMPÉTENCES VISÉES	PROGRAMME PÉDAGOGIQUE		
<ul style="list-style-type: none"> > Comprendre les besoins du bébé à la naissance > Comprendre le besoin de maternage > Affiner sa compréhension du langage corporel de bébé > Acquérir une « boîte à outils » pour apaiser bébé et savoir la transmettre aux parents 	<ul style="list-style-type: none"> > Les compétences et les besoins fondamentaux de bébé à la naissance > Le lien d'attachement > Observer, respecter, entourer <ul style="list-style-type: none"> • En pratique quels gestes et attitudes pour apaiser bébé <p>ATELIERS PRATIQUES</p> <ul style="list-style-type: none"> > Portage à bras et manipulations > Emmaillotage 		
MOYENS PÉDAGOGIQUES	PUBLIC CONCERNÉ	INTERVENANTS	RESPONSABLE PÉDAGOGIQUE
<ul style="list-style-type: none"> > Pratique corporelle > Évaluation pré et post-formation 	Professionnels de santé et petite enfance	Psychomotricienne	> Olivia DESPRET Psychomotricienne

PORTAGE PHYSIOLOGIQUE

DURÉE 2 jours **PRIX INTER** 600 € ht **PARIS** 10 - 11 févr. / 3 - 4 nov. 2022

PED046

OBJECTIFS ET COMPÉTENCES VISÉES	PROGRAMME PÉDAGOGIQUE		
<ul style="list-style-type: none"> > Comprendre les besoins fondamentaux du tout-petit et l'importance du portage > Comprendre la physiologie de bébé dans la façon de le porter > Acquérir des techniques de portage à bras et de manipulation rassurantes et respectueuses pour bébé, et pour le porteur > Identifier les différents types de porte-bébés > Nouer différents types d'écharpe > Transmettre aux parents un pas à pas pour l'apprentissage du portage physiologique et le valoriser dans ses compétences 	<ul style="list-style-type: none"> > Les bienfaits du portage <ul style="list-style-type: none"> • Un des besoins fondamentaux du bébé est d'être porté > Physiologie du portage <ul style="list-style-type: none"> • Quelle position pour bébé et pourquoi • Les différents moyens de portage, et leur utilité selon le stade de développement de bébé • Echarpe tissée, écharpe tricotée, Sling, Mei-tai : caractéristiques et apprentissage d'un nouage adapté pour chaque > Les règles de sécurité en portage <p>ATELIERS PRATIQUES</p> <ul style="list-style-type: none"> > Apprentissage des nouages avec les écharpes et porte-bébés physiologiques > Questionnements autour du portage 		
MOYENS PÉDAGOGIQUES	PUBLIC CONCERNÉ	INTERVENANTS	RESPONSABLE PÉDAGOGIQUE
<ul style="list-style-type: none"> > Vidéos, schémas et exposé théorique > Pratique avec poupons et écharpes de portage > Évaluation pré et post-formation 	Professionnels de santé et petite enfance	Psychomotricienne, sage-femme, accompagnante parentale formée au portage	> Olivia DESPRET Psychomotricienne spécialisée en accompagnement périnatal

LE CONTACT RELATIONNEL AVEC LE NOUVEAU-NÉ - APPROCHE DU MASSAGE

DURÉE 2 jours PRIX INTER 600 € ht PARIS 24 - 25 févr. / 16 - 17 juin / 29 - 30 nov. 2022

MAT006

OBJECTIFS ET COMPÉTENCES VISÉES	PROGRAMME PÉDAGOGIQUE		
<ul style="list-style-type: none"> > Comprendre et analyser les besoins du toucher/massage dans la relation mère-père-enfant > Connaître les techniques du toucher/massage favorisant le bien-être du nouveau-né > Connaître la physiologie de la douleur et savoir l'évaluer > Transmettre aux parents les principes fondamentaux du toucher/massage 	<ul style="list-style-type: none"> > Le toucher, un besoin vital <ul style="list-style-type: none"> • Sens tactile, sens diffus, besoin vital • Attachement (travaux de Bowlby) • Notion de holding et handling (théorie de Winnicott) • Dialogue tonico-émotionnel > Le massage et le développement psychomoteur <ul style="list-style-type: none"> • Les différents stades de développement et schémas de mouvements de la naissance à la marche • Intérêt du massage pour favoriser un bon développement psychomoteur et la création d'une unité psychocorporelle > Douleur chez le nouveau-né <ul style="list-style-type: none"> • Rappel embryo-physiologique de la douleur • Composantes psychoaffectives de la douleur chez le nouveau-né • Expression de la douleur et modifications comportementales • Évaluation de la douleur • Comment traiter la douleur provoquée par les soins > Déroulement d'une séance de massage <ul style="list-style-type: none"> • Techniques de portage visant à favoriser les retournements de l'enfant • Prise en charge du nouveau-né douloureux • Massage bébé chez le nouveau-né sain <p>ATELIERS PRATIQUES</p> <ul style="list-style-type: none"> > Exercices corporels > Techniques de base du massage > Travail sur poupons : massage global du corps/de l'axe/des membres inférieurs et supérieurs/visage et tête 		
MOYENS PÉDAGOGIQUES	PUBLIC CONCERNÉ	INTERVENANTS	RESPONSABLE PÉDAGOGIQUE
<ul style="list-style-type: none"> > Évaluation pré et post-formation > Exercices pratiques > Études de cas > Ateliers corporels dynamiques 	Infirmier(e)s, puériculteurs, auxiliaires de puériculture, aides-soignant(e)s	Sage-femme, psychomotricien	<ul style="list-style-type: none"> > Mehrnoosh YAZDANBAKHSH Sage-femme enseignante Ecole de sages-femmes de Saint-Antoine - Sorbonne Université (75)

DÉVELOPPEMENT DU JEUNE ENFANT EN COLLECTIVITÉ

DURÉE 1 jour PRIX INTER 300 € ht PARIS 24 févr. / 15 nov. 2022

PED011

OBJECTIFS ET COMPÉTENCES VISÉES	PROGRAMME PÉDAGOGIQUE		
<ul style="list-style-type: none"> > Acquérir les bases principales concernant : l'alimentation, le sommeil, la gestion de la violence > Comprendre le développement psychomoteur de l'enfant 	<ul style="list-style-type: none"> > Alimentation : allaitement maternel, allaitement artificiel, problèmes alimentaires > Sommeil : physiologie et troubles > Gestion de la violence entre enfants et avec le personnel, dépister la violence institutionnelle > Principaux repères de développement psychomoteur de la naissance à 3 ans : marche, langage, propreté > Découvrir, expérimenter et analyser la période sensori-motrice du jeune enfant > Interactions environnementales : développement langagier, affectif et social > Jeux et apprentissages préparant l'entrée à l'école maternelle (aspects éducatifs et pédagogiques) > Les troubles du développement psychomoteur (approche, prévention des risques) 		
MOYENS PÉDAGOGIQUES	PUBLIC CONCERNÉ	INTERVENANTS	RESPONSABLE PÉDAGOGIQUE
<ul style="list-style-type: none"> > Évaluation pré et post-formation > Cas concrets et partage d'expériences > Questions/réponses 	Tout personnel travaillant auprès de jeunes enfants	Médecins de collectivités de jeunes enfants, pédiatres, psychologues, infirmières puéricultrices, psychomotriciens	<ul style="list-style-type: none"> > Richard PARREIRAL Psychomotricien DE, Clinicien en CAMSP Pontoise (95) DU de neuropsychologie

À DÉCOUVRIR

L'HYGIÈNE EN COLLECTIVITÉ

120

BONNES PRATIQUES D'HYGIÈNE EN SERVICE HÔTELIER – MÉTHODE HACCP

120

CONTACT RELATIONNEL AVEC BÉBÉ - INITIATION AU MASSAGE

DURÉE 2 jours PRIX INTER 600 € ht PARIS 13 - 14 avr. / 22 - 23 sept. 2022

PED017

OBJECTIFS ET COMPÉTENCES VISÉES	PROGRAMME PÉDAGOGIQUE		
<ul style="list-style-type: none"> > Ressentir les différents types de toucher, affiner ses ressentis corporels, son écoute et sa disponibilité corporelle > Affiner sa qualité de toucher > Prendre conscience de l'impact du toucher dans le développement physique et psychique du bébé > Intégrer des gestes du massage Shantala et savoir l'adapter dans son cadre de travail > Expliquer les bienfaits du massage pour le jeune enfant et les contre-indications > Transmettre aux parents les gestes pour masser leur bébé et les valoriser dans leur rôle parental > Intégrer dans sa pratiques quelques points de réflexologie plantaire pédiatrique 	<p>Le toucher, un besoin vital</p> <ul style="list-style-type: none"> > Mises en situation corporelles autour de l'écoute de son propre corps et celui de l'autre > Expérimentation de différents types de toucher > Le toucher du cœur, l'intention dans le massage <p>Le massage bébé Shantala</p> <ul style="list-style-type: none"> > Origines > Mise en place du massage bébé (aspects pratiques) > Apprentissage d'un protocole de massage bébé Shantala (sur poupon) <p>Apprendre à transmettre auprès des parents</p> <ul style="list-style-type: none"> > Transmission et valorisation <p>Découverte/ initiation à la réflexologie plantaire pédiatrique</p> <ul style="list-style-type: none"> > Apprentissage d'une cartographie simplifiée avec des points de réflexologie permettant d'apaiser les maux de bébé. > Expérimentation en binôme ou/et en auto-massage <p>ATELIERS PRATIQUES</p> <ul style="list-style-type: none"> > Travail corporel (automassage, respiration...) > Ateliers corporels en binôme > Apprentissage du massage sur poupon 		
MOYENS PÉDAGOGIQUES	PUBLIC CONCERNÉ	INTERVENANTS	RESPONSABLE PÉDAGOGIQUE
<ul style="list-style-type: none"> > Mémo du massage > Ateliers pratiques > Témoignages et échanges de pratiques > Jeux de rôle > Évaluation pré et post-formation 	Professionnels de santé et petite enfance	Psychomotricien	<p>> Olivia DESPRET</p> <p>Psychomotricienne spécialisée en accompagnement périnatal</p>

LE JEU EN COLLECTIVITÉ ET L'AMÉNAGEMENT DE L'ESPACE

DURÉE 3 jours PRIX INTER 900 € ht PARIS 19 au 21 avr. / 28 au 30 nov. 2022

PED018

OBJECTIFS ET COMPÉTENCES VISÉES	PROGRAMME PÉDAGOGIQUE		
<ul style="list-style-type: none"> > Mener une réflexion collective sur le sens, les objectifs et les enjeux des activités proposées aux enfants > Donner des outils pour permettre d'assurer un accompagnement approprié en fonction de l'âge et des capacités mentales et motrices de l'enfant > Conseiller les familles dans le choix des jeux proposés à leurs enfants 	<p>> Généralités sur le jeu</p> <ul style="list-style-type: none"> • Définition / Historique • Aspects sociologique et culturel • Jeu, psychologie et psychanalyse <p>> L'éveil par le jeu</p> <ul style="list-style-type: none"> • Différentes conceptions du jeu (Winnicott, Piaget, Château) • Prémices du jeu et de la représentation • Développement du jeu chez l'enfant • Jeu et socialisation <p>> Quelques pistes pour un espace adapté</p> <ul style="list-style-type: none"> • Organisation de l'espace en crèche • Jeu et différentes fonctions de l'espace <p>> Le jeu, l'enfant et l'adulte</p> <ul style="list-style-type: none"> • Place du jeu dans les interactions - Rôle de l'adulte • Quand les apprentissages deviennent un enjeu, quelle place pour le ludique ? <p>> L'enfant "différent" et le jeu</p> <ul style="list-style-type: none"> • Introduction sur le handicap • L'enfant en situation de handicap et son accueil en collectivité • Spécificité du jeu chez l'enfant "différent" <p>> Les fiches jeux</p> <ul style="list-style-type: none"> • Apports méthodologiques pour l'élaboration de fiches jeux • Élaboration d'une fiche (travail en petits groupes) 		
MOYENS PÉDAGOGIQUES	PUBLIC CONCERNÉ	INTERVENANTS	RESPONSABLE PÉDAGOGIQUE
<ul style="list-style-type: none"> > Supports vidéo > Cas concrets > Questions/réponses > Évaluation pré et post-formation 	Personnel de crèches, haltes-garderies, structures d'accueil de jeunes enfants	Psychomotriciens, infirmiers puériculteurs	<p>> Richard PARREIRAL</p> <p>Psychomotricien DE, clinicien en CAMSP Pontoise (95) DU de neuropsychologie</p>

LES +

À partir de l'élaboration d'une fiche jeu, les participants pourront poursuivre l'expérience en équipe dans leur propre structure.

GESTES D'URGENCE ET PRISE EN CHARGE DES PATHOLOGIES COURANTES EN COLLECTIVITÉ

DURÉE 1 jour **PRIX INTER** 300 € ht **PARIS** 15 mars / 17 nov. 2022

PED013

OBJECTIFS ET COMPÉTENCES VISÉES	PROGRAMME PÉDAGOGIQUE		
<ul style="list-style-type: none"> > Identifier une situation d'urgence > Définir l'organisation des secours et savoir les déclencher > Exécuter les gestes de premiers secours > Prévenir les accidents domestiques > Identifier les maladies infantiles courantes (hors urgence) et organiser leur prise en charge > Définir les évictions et règles d'hygiène 	<p>Module 1 : Gestes d'urgence petite enfance</p> <ul style="list-style-type: none"> > Reconnaissance et évaluation d'une urgence > Quand et qui appeler ? Transmission d'un bilan téléphonique > Conduite à tenir face aux principales urgences : détresses respiratoires, traumatisme crânien, crise convulsive, brûlure, allergie, arrêt cardio-respiratoire > Prévention des accidents : recommandations, moyens <p>Module 2 : Pathologies courantes en collectivité</p> <ul style="list-style-type: none"> > Reconnaissance et traitement <ul style="list-style-type: none"> • Pathologies respiratoires : bronchiolite, asthme, laryngite, corps étranger dans les voies aériennes (hors urgence) • Pathologies digestives : gastro-entérite, reflux gastro-oesophagien, constipation, douleurs abdominales • Pathologies ORL : otite, rhinite, angine • Pathologies dermatologiques : varicelle • Fièvre > Règles d'hygiène et principales évictions <p>ATELIERS PRATIQUES</p> <ul style="list-style-type: none"> > Réanimation cardio-pulmonaire chez l'enfant > Méthode de désobstruction des voies aériennes 		
MOYENS PÉDAGOGIQUES	PUBLIC CONCERNÉ	INTERVENANTS	RESPONSABLE PÉDAGOGIQUE
<ul style="list-style-type: none"> > Évaluation pré et post-formation > Simulations sur mannequins > Diaporama, visuels anatomiques > Cas concrets 	Personnel travaillant auprès de jeunes enfants, assistantes maternelles, personnel de crèches, structures d'accueil de jeunes enfants	Pédiatres urgentistes	> Dr Francis PERREAUX Pédiatre, centre pédiatrique des Côtes (78) - Instructeur RANP

LES +

Ces formations peuvent être dispensées en anglais.

Ces deux modules peuvent être réalisés séparément dans le cadre d'une formation sur site. Pour organiser une formation en intra, contactez-nous au 01 77 35 90 80.

TROUBLES DU DÉVELOPPEMENT ET ACCUEIL EN COLLECTIVITÉ

DURÉE 2 jours **PRIX INTER** 600 € ht **PARIS** 6 - 7 avr. / 2 - 3 nov. 2022

PED012

OBJECTIFS ET COMPÉTENCES VISÉES	PROGRAMME PÉDAGOGIQUE		
<ul style="list-style-type: none"> > Approfondir ses connaissances sur le développement de l'enfant à la naissance > Reconnaître les signes précoces liés aux troubles du développement chez l'enfant > Appréhender au mieux les difficultés de l'enfant à travers des outils théoriques et pratiques > Comprendre le handicap de l'enfant afin de répondre d'une manière adaptée à ses besoins et lui permettre d'évoluer au sein de la collectivité 	<p>> Le développement psychomoteur de l'enfant (de la naissance à 6 ans)</p> <ul style="list-style-type: none"> • Bases théoriques sur le développement sensoriel (visuel, auditif...), moteur et cognitif de l'enfant • Interactions avec l'environnement <p>> Les perturbations dans le développement</p> <ul style="list-style-type: none"> • Incidence des troubles précoces sur le développement psychomoteur, psycho-affectif, relationnel et sur les apprentissages • Définition du handicap • La prématurité, la déficience intellectuelle (trisomie 21, X fragile...), la déficience sensorielle, motrice, les troubles de l'interaction <p>> Projet d'accueil personnalisé et le partenariat avec les différents réseaux de soins (PMI, CAMSP, service de soins à domicile, CMPP...)</p> <p>ATELIERS PRATIQUES</p> <ul style="list-style-type: none"> > Réanimation cardio-pulmonaire chez l'enfant > Méthode de désobstruction des voies aériennes 		
MOYENS PÉDAGOGIQUES	PUBLIC CONCERNÉ	INTERVENANTS	RESPONSABLE PÉDAGOGIQUE
<ul style="list-style-type: none"> > Évaluation pré et post-formation > Étude de cas cliniques, vidéos > Partage d'expériences > Mises en situation pratiques 	Médecins pédiatres, psychologues, puéricultrices, auxiliaires de puériculture, éducateurs de jeunes enfants, éducateurs spécialisés, rééducateurs...	Psychomotriciens, pédiatres, psychologues, infirmiers puériculteurs	> Richard PARREIRAL Psychomotricien DE, Clinicien en CAMSP Pontoise (95) DU de neuropsychologie

INITIER LA DÉMARCHE SNOEZELLEN EN CRÈCHES ET COLLECTIVITÉS

DURÉE 1 jour PRIX INTRA Sur devis INTRA sur site

PED044

OBJECTIFS ET COMPÉTENCES VISÉES	PROGRAMME PÉDAGOGIQUE		
<ul style="list-style-type: none"> > Comprendre la philosophie Snoezelen et saisir le sens de la démarche dans le cadre de la petite enfance > Expérimenter les différentes approches sensorielles par une mise en pratique > Comprendre et repérer les dimensions non verbales de la communication sensorielle > Mettre en place le chariot dans l'approche Snoezelen 	<ul style="list-style-type: none"> > Définition historique du concept / La démarche en fonction des objectifs et des moyens de l'établissement : objectifs, grands principes, bénéfiques et limites > Détente, sensorialité et relationnel : <ul style="list-style-type: none"> • L'espace Snoezelen (configuration,...) • Le chariot • Les outils sensoriels dans le quotidien • Création d'une enveloppe sensorielle" rassurante > La sensorialité : <ul style="list-style-type: none"> • Travail sur les polarités • Techniques d'accompagnements en stimulation sensorielle, • Découverte sensorielle (toucher, gout, vue, odorat, ouïe) > L'accompagnement spécifique en Snoezelen : <ul style="list-style-type: none"> • Proximité, accordage, contenance, • Sécurité, détente, exploration sensorielle, relationnel : • Lien entre psycho corporel, sensations et émotions > Les différentes étapes de la séance : de la préparation, l'accueil, le déroulement jusqu'à la sortie progressive de la salle 		
MOYENS PÉDAGOGIQUES	PUBLIC CONCERNÉ	INTERVENANTS	RESPONSABLE PÉDAGOGIQUE
<ul style="list-style-type: none"> > Projection vidéo > Ateliers expérimentiels > Jeux de rôles > Jeux psychomoteurs > Séance d'exploration sensorielle avec le chariot snoezelen > Évaluation pré et post-formation 	Personnel de crèches, haltes- garderies, structures d'accueil de jeunes enfants	Thérapeute	<ul style="list-style-type: none"> > Léonor KLEIN Thérapeute, analyste des pratiques de la relation d'aide

LES +

À partir de l'élaboration d'une fiche jeu, les participants pourront poursuivre l'expérience en équipe dans leur propre structure.

DEVENIR RÉFÉRENT D'UN PROJET SNOEZELLEN EN PETITE ENFANCE

DURÉE 3 jours PRIX INTER 900 € ht PARIS 14 au 16 mars / 24 au 26 oct. 2022

PED045

OBJECTIFS ET COMPÉTENCES VISÉES	PROGRAMME PÉDAGOGIQUE		
<ul style="list-style-type: none"> > Réviser ses connaissances sur le développement sensoriel de l'enfant > Maîtriser les bases de la démarche Snoezelen et le matériel nécessaire (utilisation, utilité) > Aménager un espace sécurisant > Organiser et mener une séance > Maîtriser toutes les étapes d'un projet > Accompagner l'équipe de sa structure au déploiement d'un projet sensoriel 	<ul style="list-style-type: none"> > La démarche Snoezelen : définition, contexte et historique > Le développement de l'enfant : être sensoriel, relationnel et émotionnel > L'espace sensoriel : matériel, organisation et usage > La posture professionnelle : communication, relation bienveillante et savoir-être > Mise en place d'un projet sensoriel : étapes financières, techniques et humaines, outils (rédaction, communication avec les familles...) <p>ATELIERS PRATIQUES</p> <ul style="list-style-type: none"> > Travaux pratiques de sensibilisation sensorielle > Étude de cas concrets > Installation d'un espace sensoriel > Découverte et appropriation de la salle 		
MOYENS PÉDAGOGIQUES	PUBLIC CONCERNÉ	INTERVENANTS	RESPONSABLE PÉDAGOGIQUE
<ul style="list-style-type: none"> > Vidéos > Ateliers sensoriels > Grilles d'observation Snoezelen > Outils du projet > Évaluation pré et post-formation 	Tout professionnel porteur de projet Snoezelen (soignant, éducatif, d'encadrement)	Thérapeute	<ul style="list-style-type: none"> > Léonor KLEIN Thérapeute, analyste des pratiques de la relation d'aide



RETROUVEZ L'AGENDA COMPLET DE NOS FORMATIONS ET INSCRIVEZ-VOUS EN LIGNE SUR NOTRE SITE INTERNET : WWW.PANACEA-CONSEIL.COM

ACCOMPAGNER LES ÉMOTIONS DE L'ENFANT

DURÉE 2 jours PRIX INTER 600 € ht PARIS 7 - 8 mars / 24 - 25 mai / 17 - 18 nov. 2022

PED020

OBJECTIFS ET COMPÉTENCES VISÉES	PROGRAMME PÉDAGOGIQUE		
<ul style="list-style-type: none"> > Différencier les émotions de base, expliquer leur utilité > Identifier le besoin associé à l'émotion, pour soi et pour l'enfant > Comprendre les besoins particuliers de l'enfant > Comprendre l'immaturation cérébrale émotionnelle de l'enfant > Adapter son comportement à ces nouveaux savoirs et se défaire des fausses croyances autour de l'enfant > Inventer des outils pour aider l'enfant à reconnaître ses émotions et à les apprivoiser 	<ul style="list-style-type: none"> > Les émotions de base : Joie, Tristesse, Peur, Colère <ul style="list-style-type: none"> • Définition d'une émotion, le rôle de chacune • Ses effets physiologiques • Son besoin associé > La place des émotions dans notre société > L'importance de l'expression des émotions > Les besoins fondamentaux de l'individu, et les besoins particuliers des enfants > Le développement cérébral de l'enfant <ul style="list-style-type: none"> • Immaturité du cerveau • Les effets du stress • Importance de l'empathie dans la maturation des connexions cérébrales > Le rôle de l'adulte <ul style="list-style-type: none"> • Education aux émotions, aider l'enfant à traverser ses tempêtes émotionnelles • Ecouter, poser les bons mots <p>ATELIERS PRATIQUES</p> <ul style="list-style-type: none"> > Témoignages et échanges de pratique > Réflexion sur ses propres fonctionnements émotionnels 		
MOYENS PÉDAGOGIQUES	PUBLIC CONCERNÉ	INTERVENANTS	RESPONSABLE PÉDAGOGIQUE
<ul style="list-style-type: none"> > Cas concrets et partage d'expériences > Ateliers pratiques > Évaluation pré et post-formation 	Professionnels de santé et petite enfance	Psychomotricien, psychologue, psychopédagogue	> Olivia DESPRET Psychomotricienne

LA PSYCHOPATHOLOGIE DÉVELOPPEMENTALE DE L'ENFANT

DURÉE 2 jours PRIX INTER 600 € ht PARIS 13 - 14 oct. 2022

PED034

OBJECTIFS ET COMPÉTENCES VISÉES	PROGRAMME PÉDAGOGIQUE		
<ul style="list-style-type: none"> > Sensibiliser à la psychopathologie de l'enfant selon les classifications > Appréhender les spécificités de la clinique développementale > Réfléchir sur ses pratiques au regard de la psychopathologie développementale 	<ul style="list-style-type: none"> > Du comportement normal au comportement pathologique > Les troubles anxieux : anxiété de séparation, les phobies et les TOC > Les troubles de l'humeur : la dépression > Les troubles du comportement : TDAH, trouble de l'opposition > Les troubles somatiques : énurésie, encoprésie, les troubles du sommeil et les troubles de l'alimentation 		
MOYENS PÉDAGOGIQUES	PUBLIC CONCERNÉ	INTERVENANTS	RESPONSABLE PÉDAGOGIQUE
<ul style="list-style-type: none"> > Exposés théoriques et exemples cliniques > Analyses de situations présentées par les participants > Évaluation pré et post-formation 	Professionnels de psychiatrie ou du champ psychosocial, équipes éducatives	Psychologue	> Julie CARRE Psychologue

LES TROUBLES "DYS"

DURÉE 2 jours PRIX INTER 600 € ht PARIS 23 - 24 mars 2022

PED035

OBJECTIFS	PROGRAMME PÉDAGOGIQUE		
<ul style="list-style-type: none"> > Sensibiliser aux prises en charge cognitivo-comportementales chez l'enfant > Aborder la notion de trouble des apprentissages > Appréhender les spécificités développementales des troubles > Réfléchir sur ses pratiques 	<ul style="list-style-type: none"> > Classifications des troubles dys : dyslexie, dyspraxie, dysorthographe... > La démarche diagnostique > Modalités de prise en charge comportementale > Modalités de prise en charge cognitive > Modalités de prise en charge émotionnelle 		
MOYENS PÉDAGOGIQUES	PUBLIC CONCERNÉ	INTERVENANTS	RESPONSABLE PÉDAGOGIQUE
<ul style="list-style-type: none"> > Exposés théoriques > Exemples cliniques > Analyses de situations présentées par les participants > Évaluation pré et post-formation 	Professionnels de psychiatrie Équipes éducatives et professionnelles du champ psychosocial	Psychologue	> Julie CARRE Psychologue

L'ENFANT SURDOUÉ

DURÉE 2 jours **PRIX INTER** 600 € ht **PARIS** 5 - 6 déc. 2022

PED036

OBJECTIFS ET COMPÉTENCES VISÉES	PROGRAMME PÉDAGOGIQUE		
<ul style="list-style-type: none"> > Sensibiliser aux prises en charge cognitivo-comportementales chez l'enfant > Aborder la notion de surdoudance > Appréhender les spécificités du développement de l'enfant surdoué > Réfléchir sur ses pratiques 	<ul style="list-style-type: none"> > Spécificités du fonctionnement cognitif de l'enfant surdoué > Spécificités du fonctionnement émotionnel de l'enfant surdoué > La démarche diagnostique > Modalités de prise en charge comportementale > Modalités de prise en charge cognitive > Modalités de prise en charge émotionnelle 		
MOYENS PÉDAGOGIQUES	PUBLIC CONCERNÉ	INTERVENANTS	RESPONSABLE PÉDAGOGIQUE
<ul style="list-style-type: none"> > Exposés théoriques > Exemples cliniques > Analyses de situations présentées par les participants > Évaluation pré et post-formation 	Professionnels de psychiatrie Équipes éducatives et professionnelles du champ psychosocial	Psychologue	> Julie CARRE Psychologue

L'ENFANT SANS LIMITE

DURÉE 2 jours **PRIX INTER** 600 € ht **PARIS** 23 - 24 mai 2022

PED037

OBJECTIFS ET COMPÉTENCES VISÉES	PROGRAMME PÉDAGOGIQUE		
<ul style="list-style-type: none"> > Sensibiliser aux prises en charge cognitivo-comportementales chez l'enfant > Appréhender les spécificités du développement de l'enfant > Aborder la notion d'éducation, de cadre et de limites > Réfléchir sur ses pratiques 	<ul style="list-style-type: none"> > Du comportement normal au comportement pathologique > La notion de cadre et développement de l'enfant > L'analyse du comportement oppositionnel > Modalités d'intervention comportementale > Modalités d'intervention cognitive > Modalités d'intervention émotionnelle 		
MOYENS PÉDAGOGIQUES	PUBLIC CONCERNÉ	INTERVENANTS	RESPONSABLE PÉDAGOGIQUE
<ul style="list-style-type: none"> > Exposés théoriques > Exemples cliniques > Analyses de situations présentées par les participants > Évaluation pré et post-formation 	Professionnels de psychiatrie Équipes éducatives et professionnelles du champ psychosocial	Psychologue	> Julie CARRE Psychologue

44
—
45

L'AGRESSIVITÉ CHEZ L'ENFANT

DURÉE 2 jours **PRIX INTER** 600 € ht **PARIS** 30 juin - 1^{er} juil. 2022

PED038

OBJECTIFS ET COMPÉTENCES VISÉES	PROGRAMME PÉDAGOGIQUE		
<ul style="list-style-type: none"> > Sensibiliser aux prises en charge cognitivo-comportementales chez l'enfant > Appréhender les spécificités du développement de l'enfant > Aborder la notion d'agressivité d'un point de vue cognitivo-comportemental > Réfléchir sur ses pratiques 	<ul style="list-style-type: none"> > Du comportement normal au comportement pathologique > Le développement des émotions chez l'enfant > L'analyse du comportement agressif > Modalités d'intervention comportementale > Modalités d'intervention cognitive > Modalités d'intervention émotionnelle 		
MOYENS PÉDAGOGIQUES	PUBLIC CONCERNÉ	INTERVENANTS	RESPONSABLE PÉDAGOGIQUE
<ul style="list-style-type: none"> > Exposés théoriques > Exemples cliniques > Analyses de situations présentées par les participants > Évaluation pré et post-formation 	Professionnels de psychiatrie Équipes éducatives et professionnelles du champ psychosocial	Psychologue	> Julie CARRE Psychologue

ÉDUCATION BIENVEILLANTE, ÉMOTIONNELLE ET POSITIVE

DURÉE 1 jour **PRIX INTER** 300 € ht **PARIS** 31 mars / 17 nov. 2022

PED025

OBJECTIFS ET COMPÉTENCES VISÉES	PROGRAMME PÉDAGOGIQUE		
<ul style="list-style-type: none"> > Connaître le développement intellectuel, psychoaffectif et cérébral de l'enfant > Comprendre les conséquences des attitudes éducatives de l'adulte sur le développement et le comportement de l'enfant > Comprendre les émotions de l'enfant > Proposer des techniques éducatives positives et bienveillantes basées sur la communication 	<ul style="list-style-type: none"> > Développement psychoaffectif et intellectuel de la naissance à 6/7 ans > Éléments de développement cérébral de l'enfant de la naissance à 6/7 ans > Besoins affectifs de l'enfant > Violences éducatives et conséquences sur le développement et le comportement de l'enfant > Comportement des enfants sans cadre ni limites > Techniques d'accueil et de gestion des émotions de l'enfant > Techniques de communication bienveillantes et positives avec l'enfant 		
MOYENS PÉDAGOGIQUES	PUBLIC CONCERNÉ	INTERVENANTS	RESPONSABLE PÉDAGOGIQUE
<ul style="list-style-type: none"> > Partage et analyse d'expériences > Jeux de rôles > Jeux de questions-réponses > Cas concrets > Évaluation pré et post-formation 	Personnel de crèches, haltes-garderies, structures d'accueil de jeunes enfants, assistants maternels, auxiliaires parentaux	Infirmière puéricultrice	> Aurélie BRIÈRE Infirmière puéricultrice DE

LES +

Sur mesure.

Experts dans le domaine de la petite enfance, nos formateurs sont à votre écoute pour mettre en place des projets sur mesure.

Pour organiser une formation sur site, contactez nos conseillers : 01 77 35 90 80.

LA PÉDAGOGIE MONTESSORI EN STRUCTURE D'ACCUEIL POUR JEUNES ENFANTS

DURÉE 1 jour **PRIX INTER** 300 € ht **PARIS** 14 janv. / 23 sept. 2022

PED026

OBJECTIFS ET COMPÉTENCES VISÉES	PROGRAMME PÉDAGOGIQUE		
<ul style="list-style-type: none"> > Posséder une solide culture Montessori > Comprendre en quoi les concepts éducatifs Montessori sont importants pour la construction psychique de l'enfant > Adopter une attitude adaptée auprès de l'enfant pour lui permettre d'exploiter au mieux son potentiel > Concilier les exigences de la PMI avec cette pédagogie 	<ul style="list-style-type: none"> > Éléments importants de la vie de Maria Montessori et origines de son projet > Concepts principaux de la philosophie éducative de Maria Montessori > Différentes ambiances Montessori, espaces, matériel et objectifs de cette pédagogie > Pédagogie Montessori et exigences de la PMI > Pédagogie Montessori et enfant en situation de handicap 		
MOYENS PÉDAGOGIQUES	PUBLIC CONCERNÉ	INTERVENANTS	RESPONSABLE PÉDAGOGIQUE
<ul style="list-style-type: none"> > Supports photos/vidéos > Matériel spécifique Montessori et exercices d'application > Jeux de questions-réponses > Évaluation pré et post-formation 	Personnel de crèches, haltes garderies, structures d'accueil de jeunes enfants, assistants maternels	Infirmière puéricultrice	> Aurélie BRIÈRE Infirmière puéricultrice DE

L'ENFANCE MALTRAITÉE

DURÉE 1 jour **PRIX INTER** 300 € ht **PARIS** 27 janv. / 23 nov. 2022

PED028

OBJECTIFS ET COMPÉTENCES VISÉES	PROGRAMME PÉDAGOGIQUE		
<ul style="list-style-type: none"> > Repérer les différentes formes de maltraitance et identifier les différents acteurs > Réagir de façon adaptée aux situations de maltraitance > Connaître l'impact de la violence sur le développement de l'enfant > Accompagner les enfants victimes de maltraitance 	<ul style="list-style-type: none"> > L'enfant, ses besoins et ses spécificités > Définition de la maltraitance : physique, psychique > L'accompagnement de l'enfant maltraité : le symptôme comme réaction de l'enfant à son environnement <ul style="list-style-type: none"> • Que mettre en place pour aider l'enfant ? 		
MOYENS PÉDAGOGIQUES	PUBLIC CONCERNÉ	INTERVENANTS	RESPONSABLE PÉDAGOGIQUE
<ul style="list-style-type: none"> > Exposés théoriques > Retours d'expériences > Analyse des pratiques > Évaluation pré et post-formation 	Professionnels du champ sanitaire et social travaillant auprès d'enfants dans le cadre de la protection de l'enfance	Psychologue clinicien	> Laurence FRAISSEIX Psychologue clinicienne

LA DOULEUR CHEZ L'ENFANT

DURÉE 1 jour **PRIX INTER** 300 € ht **PARIS** 31 janv. / 1^{er} juin / 22 nov. 2022

PED008

OBJECTIFS ET COMPÉTENCES VISÉES	PROGRAMME PÉDAGOGIQUE		
<ul style="list-style-type: none"> > Connaître les bases physiologiques de la douleur chez l'enfant > Connaître les différents moyens médicamenteux et non médicamenteux de traiter > Reconnaître et évaluer efficacement la douleur 	<ul style="list-style-type: none"> > La douleur et ses différentes composantes > Approche physiologique > Les différentes douleurs de l'enfant > La législation > Évaluation : les échelles d'auto-évaluation et d'hétéro-évaluation > Prise en charge médicamenteuse : antalgiques, co-antalgiques, MEOPA, PCA > Prise en charge non médicamenteuse 		
MOYENS PÉDAGOGIQUES	PUBLIC CONCERNÉ	INTERVENANTS	RESPONSABLE PÉDAGOGIQUE
<ul style="list-style-type: none"> > Réglette douleur > Cas concrets > Évaluation pré et post-formation 	Personnel soignant intervenant auprès de l'enfant	Anesthésistes-réanimateurs, IADE, IDE diplômés d'un DU douleur	> Sarah CHAUMON IDE ressource douleur Hôpital Necker (75)

TECHNIQUES D'HYPNO-ANALGÉSIE EN PÉDIATRIE

DURÉE 3 jours **PRIX INTER** 900 € ht **PARIS** 15 au 17 mars / 29 juin au 1^{er} juil. / 6 au 8 déc. 2022

PED004

OBJECTIFS ET COMPÉTENCES VISÉES	PROGRAMME PÉDAGOGIQUE		
<ul style="list-style-type: none"> > Appréhender l'hypnose, comprendre ses mécanismes > Acquérir des techniques hypnotiques simples > Apprendre à utiliser l'hypnose conversationnelle > Savoir adapter la pratique de l'hypnose aux (jeunes) patients > Utiliser les méthodes de distraction en fonction des âges de l'enfant > Adapter les outils d'hypnose aux conditions de travail et aux besoins des professionnels > Savoir prendre en charge la douleur (physique et mentale) induite par les soins > Limiter l'impact psychologique du soin chez l'enfant, le redimensionner positivement 	<ul style="list-style-type: none"> > Historique > Les différentes formes cliniques de l'hypnose > Recherche pédagogique sur les définitions littéraires > Rappels : physiologie de la douleur > Neurophysiologie : efficacité de l'hypnose reconnue par l'I.R.M. > Analyse d'études > Les niveaux de langage : verbale/para-verbal/non-verbal > Utilisation du VAKOG > Découverte du Safe Place > Travail scénaristique : créer une histoire à partir d'un thème > Outils hypnotiques flash > L'enfant : les particularités de l'hypnose pédiatrique > Principe/intérêt de l'autohypnose <p>ATELIERS PRATIQUES</p> <ul style="list-style-type: none"> > Jeux de rôle, mises en situations de soins proches des pratiques en service de pédiatrie > Travail de groupe : recherche des mots aux suggestions négatives > Remplacement par des mots aux suggestions positives > Travail de groupe : exercices oraux et comportemental sur le para verbal et le non verbal > Mises en situation pour les soins propres aux services de pédiatrie > Exercice pratiques hypnose en safe place 		
MOYENS PÉDAGOGIQUES	PUBLIC CONCERNÉ	INTERVENANTS	RESPONSABLE PÉDAGOGIQUE
<ul style="list-style-type: none"> > Analyses de situations > Évaluation pré et post-formation 	Personnel soignant exerçant en pédiatrie (cadres, IADE, IDE, kinésithérapeutes, AS, AP, éducateur, etc.)	IADE diplômé de l'Institut français d'hypnose	> Stéphanie BODENREIDER IADE diplômée de l'Institut français d'hypnose

46
—
47

LES +

Des ateliers pratiques pour expérimenter sous contrôle des techniques d'hypnose facilement mobilisables en situation théorique préalable.

SUR-MESURE

EN LIEN DIRECT AVEC NOS EXPERTS, NOTRE ÉQUIPE DE CONSULTANTS ANALYSE ET ÉLABORE VOS PROJETS DE FORMATION EN INTÉGRANT VOS SPÉCIFICITÉS. CONTACTEZ-NOUS AU
01 77 35 90 80

L'OBÉSITÉ CHEZ L'ENFANT

DURÉE 1 jour PRIX INTER 300 € ht PARIS 21 juin / 10 oct. 2022

PED015

OBJECTIFS ET COMPÉTENCES VISÉES	PROGRAMME PÉDAGOGIQUE		
<ul style="list-style-type: none"> > Favoriser l'implication de tous les professionnels au contact des enfants > Promouvoir la prise en charge des enfants et des adolescents obèses > Mettre en place un dépistage précoce et promouvoir la prévention 	<ul style="list-style-type: none"> > Épidémiologie > Définition, diagnostic : IMC et courbes de corpulence, définition du rebond d'adiposité > Facteurs de risque de l'obésité > Conséquences : psychosociale, cardiovasculaire, respiratoire, articulaire, morphologique > Prise en charge de l'obésité : prise en charge diététique, activité physique, accompagner l'enfant et sa famille dans leurs changements d'habitudes 		
MOYENS PÉDAGOGIQUES	PUBLIC CONCERNÉ	INTERVENANTS	RESPONSABLE PÉDAGOGIQUE
<ul style="list-style-type: none"> > Échanges d'expériences > Exercices pratiques, cas cliniques > Évaluation pré et post-formation 	Personnel travaillant auprès d'enfants	Médecins nutritionnistes	<ul style="list-style-type: none"> > Dr Nathalie PAUPART Médecin de crèche DU de l'obésité de l'enfant

L'ENFANT EN SITUATION DE HANDICAP DANS LE CADRE DU TRAVAIL À DOMICILE

DURÉE 1 jour PRIX INTER 300 € ht PARIS 9 juin / 1^{er} déc. 2022

PED023

OBJECTIFS ET COMPÉTENCES VISÉES	PROGRAMME PÉDAGOGIQUE		
<ul style="list-style-type: none"> > Connaître les classifications du handicap > Connaître les différentes structures, réseaux et professionnels ressources > Comprendre la construction des liens parents-enfants > Construire un projet d'accueil ou d'accompagnement 	<ul style="list-style-type: none"> > Historique et classifications des handicaps en France > Rôles des structures, réseaux et professionnels du handicap > Psychologie de l'attachement en lien avec le handicap > Activités, jeux et éveil en fonction du handicap de l'enfant > Projet d'accueil ou d'accompagnement, période d'adaptation 		
MOYENS PÉDAGOGIQUES	PUBLIC CONCERNÉ	INTERVENANTS	RESPONSABLE PÉDAGOGIQUE
<ul style="list-style-type: none"> > Partage et analyse d'expériences > Jeux de questions-réponses > Exercices pratiques d'application sous forme de cas concrets > Évaluation pré et post-formation 	Assistants maternels, auxiliaires parentaux, professionnels du travail à domicile	Infirmière puéricultrice	<ul style="list-style-type: none"> > Aurélie BRIÈRE Infirmière puéricultrice DE

LE DIABÈTE DE TYPE I CHEZ L'ENFANT ET L'ADOLESCENT

DURÉE 2 jours PRIX INTER 600 € ht PARIS 24 - 25 mai / 28 - 29 nov. 2022

PED007

OBJECTIFS ET COMPÉTENCES VISÉES	PROGRAMME PÉDAGOGIQUE		
<ul style="list-style-type: none"> > Sensibiliser les professionnels au contact d'enfants et adolescents au diabète type I > Connaître la conduite à tenir devant une situation d'urgence > Comprendre les dernières avancées thérapeutiques et l'insulinothérapie fonctionnelle 	<ul style="list-style-type: none"> > Épidémiologie > Circonstances de découverte et diagnostic > Reconnaître et prévenir les hypoglycémies et hyperglycémies > Modalités de prise en charge, thérapeutiques actuelles, place de l'activité physique et la diététique dans le traitement > Conséquences psychosociales et scolaires de la survenue d'un diabète de type I > Prise en charge somatique, psychologique et diététique > Accompagner l'enfant/l'adolescent et sa famille > Discussion autour d'un cas clinique 		
MOYENS PÉDAGOGIQUES	PUBLIC CONCERNÉ	INTERVENANTS	RESPONSABLE PÉDAGOGIQUE
<ul style="list-style-type: none"> > Étude de cas cliniques > Mises en situation, jeux de rôles > Évaluation pré et post-formation 	Personnel travaillant auprès des adolescents, personnel paramédical	Médecin pédiatre	<ul style="list-style-type: none"> > Dr Brahim DJEBLOUN Médecin adjoint responsable d'unité Service de médecine de l'adolescent Centre médical et pédagogique pour adolescents (77)

DÉVELOPPEMENT DU JEUNE ENFANT DANS LE CADRE DU TRAVAIL À DOMICILE

DURÉE 1 jour PRIX INTER 300 € ht PARIS 21 janv. / 19 juil. 2022

PED022

OBJECTIFS ET COMPÉTENCES VISÉES	PROGRAMME PÉDAGOGIQUE		
<ul style="list-style-type: none"> > Connaître les différentes étapes du développement du jeune enfant > Comprendre les différentes phases d'éveil et de sommeil de l'enfant > Proposer des activités adaptées à l'enfant en fonction de son développement physique et psychologique > Comprendre le lien entre le jeu et le développement de l'enfant 	<ul style="list-style-type: none"> > Développement sensoriel et moteur de la naissance à 6/7 ans > Développement psychoaffectif et intellectuel de la naissance à 6/7 ans > Développement du langage de la naissance à 6/7 ans > Développement des besoins en sommeil de la naissance à 6/7 ans > Activités, jeux et éveil en fonction du développement de l'enfant 		
MOYENS PÉDAGOGIQUES	PUBLIC CONCERNÉ	INTERVENANTS	RESPONSABLE PÉDAGOGIQUE
<ul style="list-style-type: none"> > Supports photos/vidéos > Partage et analyse d'expériences > Jeux de questions-réponses > Cas concrets > Évaluation pré et post-formation 	Assistants maternels, auxiliaires parentaux, tout professionnel du mode de garde des enfants travaillant à son domicile ou au domicile des parents	Infirmière puéricultrice	> Aurélie BRIÈRE Infirmière puéricultrice DE

L'ALIMENTATION DE L'ENFANT DANS LE CADRE DU TRAVAIL À DOMICILE

DURÉE 1 jour PRIX INTER 300 € ht PARIS 24 mars / 9 nov. 2022

PED024

OBJECTIFS ET COMPÉTENCES VISÉES	PROGRAMME PÉDAGOGIQUE		
<ul style="list-style-type: none"> > Connaître les besoins nutritionnels du nourrisson et du jeune enfant > Approfondir les connaissances sur l'équilibre alimentaire > Comprendre les différentes étapes de la diversification alimentaire > Proposer des menus variés, équilibrés et adaptés aux enfants 	<ul style="list-style-type: none"> > Besoins nutritionnels > Règles de l'équilibre alimentaire > Recommandations en termes de diversification alimentaire > Approche DME (diversification menée par l'enfant) > Troubles courants de l'alimentation des enfants et réponse adaptée 		
MOYENS PÉDAGOGIQUES	PUBLIC CONCERNÉ	INTERVENANTS	RESPONSABLE PÉDAGOGIQUE
<ul style="list-style-type: none"> > Supports photos/vidéos > Partage et analyse d'expériences > Jeux de questions-réponses > Cas concrets ou travaux en groupe > Évaluation pré et post-formation 	Assistants maternels, auxiliaires parentaux, professionnels du travail à domicile	Infirmière puéricultrice	> Aurélie BRIÈRE Infirmière puéricultrice DE

48
—
49

LA PRÉVENTION DES ACCIDENTS DOMESTIQUES ET DE LA VIE COURANTE DANS LE CADRE DU TRAVAIL À DOMICILE

DURÉE 1 jour PRIX INTER 300 € ht PARIS 4 févr. / 29 sept. 2022

PED027

OBJECTIFS ET COMPÉTENCES VISÉES	PROGRAMME PÉDAGOGIQUE		
<ul style="list-style-type: none"> > Connaître les différentes étapes du développement du jeune enfant et les risques de chaque âge de l'enfance > Comprendre les différents dangers dans et hors du domicile > Repérer les zones de danger et adapter l'environnement de l'enfant en privilégiant sa sécurité 	<ul style="list-style-type: none"> > Développement moteur et intellectuel de l'enfant jusqu'à 6/7 ans > Types d'accident en fonction de chaque âge > Zones dangereuses et objets à risque > Techniques de prévention et d'aménagement de l'espace > Matériel de sécurité > Prévention de la mort subite inexpliquée du nourrisson 		
MOYENS PÉDAGOGIQUES	PUBLIC CONCERNÉ	INTERVENANTS	RESPONSABLE PÉDAGOGIQUE
<ul style="list-style-type: none"> > Supports photos/vidéo > Partage et analyse d'expériences > Jeux de questions-réponses > Exercices pratiques et cas concrets > Évaluation pré et post-formation 	Assistants maternels, auxiliaires parentaux, tout professionnel du mode de garde des enfants	Infirmière puéricultrice	> Aurélie BRIÈRE Infirmière puéricultrice DE

L'ADOLESCENCE : SPÉCIFICITÉS, ENJEUX, PRISE EN CHARGE

DURÉE 2 jours PRIX INTER 600 € ht PARIS 12 - 13 janv. / 8 - 9 déc. 2022

PSY001

OBJECTIFS ET COMPÉTENCES VISÉES	PROGRAMME PÉDAGOGIQUE		
<ul style="list-style-type: none"> > Comprendre la spécificité des problèmes relatifs à la crise d'identité > Saisir le potentiel et les dangers de l'adolescence afin de pouvoir proposer des réponses adaptées > Adapter le mode de prise en charge en tenant compte des besoins spécifiques des adolescents en crise 	<ul style="list-style-type: none"> > L'adolescence: un processus en mutation <ul style="list-style-type: none"> • Crise d'adolescence : mythe ou réalité ? / Identité et image du corps • Conflits réactivés et mécanismes de défense spécifiques • Enjeux : autonomisation, séparation, accès à la sexualité adulte • Aspects environnementaux et familiaux > Les comportements spécifiques à l'adolescence <ul style="list-style-type: none"> • Différence entre le normal et le pathologique • Conduites déviantes, tentatives de suicide, fugues, errances, vols, violence • Comportements centrés sur le corps : troubles du comportement alimentaire ; troubles du sommeil > Pathologies survenant à l'adolescence <ul style="list-style-type: none"> • États anxieux et névroses - TOC, phobies scolaires • Dépression de l'adolescent • États psychotiques : schizophrénie ; bouffées délirantes aiguës • Notion d'états limites (borderline) • Conduites psychopathiques • Dépendances > Décrypter et analyser les comportements et réactions des adolescents : avec ses pairs/avec les parents > Approche relationnelle des adolescents en souffrance <ul style="list-style-type: none"> • Relation d'aide et réponses des soignants : les traitements • Communication, écoute, "bonne distance" 		
MOYENS PÉDAGOGIQUES	PUBLIC CONCERNÉ	INTERVENANTS	RESPONSABLE PÉDAGOGIQUE
<ul style="list-style-type: none"> > Étude de cas cliniques > Mises en situation > Évaluation pré et post-formation 	Personnel soignant (médecin, IDE, aide-soignant)	Psychiatre	<ul style="list-style-type: none"> > Dr Thierry BIGOT Psychiatre CHU Cochin (75)

DÉPRESSION, DÉPRESSIVITÉ, RENONCEMENT, PHOBIES À L'ADOLESCENCE

DURÉE 1 jour PRIX INTER 300 € ht PARIS 10 mars / 18 nov. 2022

PSY002

OBJECTIFS ET COMPÉTENCES VISÉES	PROGRAMME PÉDAGOGIQUE		
<ul style="list-style-type: none"> > Procéder à un repérage affiné des organisations psychopathologiques que sont les névroses et psychoses > Appréhender leurs origines, formes et aspects thérapeutiques et connaître leurs aspects différentiels > Mieux cerner ce que sont les états limites 	<ul style="list-style-type: none"> > Du normal au pathologique > L'adolescence : processus en mutation, crise d'adolescence, identité et image du corps > Travail de renoncement et dépressivité > Dépression à l'adolescence : signes d'appel, symptomatologie classique et trompeuse > Sens des symptômes dans l'économie psychique de l'adolescent, dans l'économie familiale, dans une dynamique environnementale > Aspects de la prise en charge thérapeutique 		
MOYENS PÉDAGOGIQUES	PUBLIC CONCERNÉ	INTERVENANTS	RESPONSABLE PÉDAGOGIQUE
<ul style="list-style-type: none"> > Analyse de cas concrets > Mises en situation, jeux de rôles > Références littéraires, artistiques et cinématographiques > Évaluation pré et post-formation 	Personnel soignant (médecin, IDE, aide-soignant)	Psychiatre	<ul style="list-style-type: none"> > Dr Thierry BIGOT Psychiatre CHU Cochin (75)

LES TROUBLES DU COMPORTEMENT ALIMENTAIRE CHEZ L'ADOLESCENT

DURÉE 2 jours PRIX INTER 600 € ht PARIS 3 - 4 mars / 2 - 3 nov. 2022

PSY004

OBJECTIFS ET COMPÉTENCES VISÉES	PROGRAMME PÉDAGOGIQUE		
<ul style="list-style-type: none"> > Sensibiliser les professionnels en contact avec les adolescents aux TCA > Orienter l'adolescent victime de TCA > Différencier un TCA d'une alimentation fantaisiste ou d'un régime à la mode > Mettre en place un dépistage précoce > Assurer la prévention des TCA 	<ul style="list-style-type: none"> > Épidémiologie, histoire des TCA et classification (anorexie, boulimie, binge eating et autre pathologie) > Définition, diagnostic : courbes de corpulence, définition du rebond d'adiposité, cassure de courbes et changement de couloir > Différentes prises en charge et thérapeutiques des TCA - Quand hospitaliser ? > Conséquences des TCA : psychosociales, cardiovasculaires, respiratoires, articulaires, morphologiques > Prise en charge somatique, psychologique et diététique > Accompagner l'adolescent et sa famille 		
MOYENS PÉDAGOGIQUES	PUBLIC CONCERNÉ	INTERVENANTS	RESPONSABLE PÉDAGOGIQUE
<ul style="list-style-type: none"> > Évaluation pré et post-formation > Étude de cas cliniques > Mises en situation, jeux de rôles 	Personnel travaillant auprès des adolescents, personnel paramédical	Médecins nutritionnistes, psychologues	<ul style="list-style-type: none"> > Dr Brahim DJEBLOUN Médecin Service de médecine de l'adolescent Centre médical et pédagogique pour adolescents (77)

PRISE EN CHARGE DES ADOLESCENTS SOUFFRANT DE TROUBLES PSYCHOPATHOLOGIQUES

DURÉE 2 jours PRIX INTER 600 € ht PARIS 9 - 10 mars / 13 - 14 oct. 2022

PSY017

OBJECTIFS ET COMPÉTENCES VISÉES	PROGRAMME PÉDAGOGIQUE		
<ul style="list-style-type: none"> > Connaître le processus de l'adolescence et ses caractéristiques > Renforcer les connaissances liées aux troubles spécifiques à l'adolescent > Connaître la prise en charge médicale et relationnelle > Comprendre les enjeux et les bénéfices du contrat thérapeutique pour le patient > Rendre l'adolescent acteur de sa prise en charge 	<ul style="list-style-type: none"> > Adolescence : processus en mutation <ul style="list-style-type: none"> • Crise d'adolescence, identité et image du corps • Conflits réactivés, mécanismes de défense spécifiques • Enjeux : autonomisation, séparation, accès à la sexualité • Aspects environnementaux et familiaux > Troubles spécifiques liés à l'adolescence <ul style="list-style-type: none"> • Comportements spécifiques (agressivité, fugues, errances, vols, violence) • Angoisses et phobies, automutilations et tentatives de suicide • Dépression et troubles bipolaires • Bouffées délirantes, schizophrénie • Troubles du comportement alimentaire • Addictions, troubles du sommeil, sexualité > Prise en charge médicale et relationnelle des adolescents <ul style="list-style-type: none"> • Suivi des traitements médicamenteux et effets secondaires, présentation des psychothérapies • Communication et confiance (verbale et non verbale, écoute) • Impact des dimensions corporelles, émotionnelles, psychiques dans la relation soignant-soigné • Bases de l'abord d'un malade psychiatrique en crise • Capacités et limites de l'adolescent à entrer en relation • Accompagnement de l'entourage > Contrat thérapeutique <ul style="list-style-type: none"> • Présentation, objectifs, enjeux • "Patient acteur" de sa prise en charge ; déni de maladie et refus de soin • Compétences du patient (sécurité, autosoins, motivation) > Gestion de la détresse et des problématiques présentées par les adolescents <ul style="list-style-type: none"> • Représentations des soignants • Distance thérapeutique (relation dans le soin, transfert et contre-transfert) • Ressentis et émotions, attitudes à adopter > Rôle, impact de l'institution dans la prise en charge - Travail d'équipe 		
MOYENS PÉDAGOGIQUES	PUBLIC CONCERNÉ	INTERVENANTS	RESPONSABLE PÉDAGOGIQUE
<ul style="list-style-type: none"> > Évaluation pré et post-formation > Étude de cas cliniques > Mises en situation 	Personnel soignant (médecin, IDE, aide-soignant)	Psychiatre	<ul style="list-style-type: none"> > Dr Thierry BIGOT Psychiatre CHU Cochin (75)

50
—
51

LE NORMAL ET LE PATHOLOGIQUE À L'ADOLESCENCE

DURÉE 2 jours PRIX INTER 600 € ht PARIS 26 - 27 janv. 2022

PED029

OBJECTIFS ET COMPÉTENCES VISÉES	PROGRAMME PÉDAGOGIQUE		
<ul style="list-style-type: none"> > Comprendre la spécificité du processus adolescent > Reconnaître les conflits inévitables de la période adolescente > Différencier un comportement normal, inquiétant et pathologique chez les adolescents > Donner les bases de psychologie et de psychopathologie de l'adolescence pour pouvoir mieux comprendre et donc permettre une prise en charge adaptée à cette tranche d'âge > Proposer une réflexion sur la pratique de chacun 	<ul style="list-style-type: none"> > Connaissances cliniques sur le développement normal de l'adolescent > Les processus biologiques et psychiques de l'adolescence <ul style="list-style-type: none"> • Puberté et Sexualité infantile • Mécanismes de défense • Travail de séparation et de deuil > Les signes de souffrances inévitables et celles qui dépassent les difficultés habituelles de cet âge <ul style="list-style-type: none"> • Élaboration de la position dépressive • Facteurs affectifs et relationnels • Fragilité narcissique • Problématique de castration • L'adolescent et sa place dans la société > Fonctionnement psychopathologique <ul style="list-style-type: none"> • Névroses • Psychoses • États limites > Travail avec les adolescents <ul style="list-style-type: none"> • Réalité interne et réalité externe • Orientations de soin • Place et attentes des familles > Rôle et place des professionnels travaillant avec les adolescents et leurs familles <ul style="list-style-type: none"> • Co-construction du soin 		
MOYENS PÉDAGOGIQUES	PUBLIC CONCERNÉ	INTERVENANTS	RESPONSABLE PÉDAGOGIQUE
<ul style="list-style-type: none"> > Évaluation pré et post-formation > Références littéraires > Études de cas cliniques et partage d'expérience > Jeux de rôles et analyse des pratiques 	Personnels des secteurs social et médico-social intervenant auprès d'adolescents	Psychologue	<ul style="list-style-type: none"> > Adèle ZAMBLE-BI Psychologue clinicienne Clinique Médicale et Pédagogique Dupré à Sceaux

LES ADDICTIONS À L'ADOLESCENCE

DURÉE 1 jour PRIX INTER 300 € ht PARIS 11 févr. / 13 oct. 2022

ADD003

OBJECTIFS ET COMPÉTENCES VISÉES	PROGRAMME PÉDAGOGIQUE		
<ul style="list-style-type: none"> > Comprendre la vulnérabilité du cerveau de l'adolescent face à l'usage et à l'abus de substances psychoactives > Construire un discours adapté de prévention et de réduction des risques > Initier une prise en charge quand elle s'impose > Rassurer les parents 	<ul style="list-style-type: none"> > Les mécanismes des addictions comportementales <ul style="list-style-type: none"> • Un processus en mutation • Crise d'adolescence : mythe ou réalité ? • Identité et image du corps • Enjeux : autonomisation, séparation, accès à la sexualité adulte • Aspects environnementaux et familiaux > De la toxicomanie aux addictions > De l'usage à l'abus et à la dépendance > Facteurs de risque, de gravité et de protection > Substances en cause et produits le plus souvent utilisés (cannabis, nouvelles drogues de synthèse, alcool, cocaïne et crack, hallucinogènes) > Addictions comportementales (troubles addictifs alimentaires, cyberdépendance, hyperactivité et prise de risque...) > Comorbidités psychiatriques et sociales à l'adolescence (schizophrénie, angoisse et phobies, dépression) > Aspects thérapeutiques généraux et spécifiques à l'adolescence : médicamenteux, psychologiques, familiaux 		
MOYENS PÉDAGOGIQUES	PUBLIC CONCERNÉ	INTERVENANTS	RESPONSABLE PÉDAGOGIQUE
<ul style="list-style-type: none"> > Évaluation pré et post-formation > Cas cliniques > Mises en situation, jeux de rôles 	Personnel soignant (médecin, IDE, AS)	Médecins internistes addictologues, psychiatres, conseiller	<ul style="list-style-type: none"> > Dr William LOWENSTEIN Médecin interniste et addictologue Président de SOS Addictions

SEXUALITÉ ET DÉSIR DE GROSSESSE CHEZ LES ADOLESCENTES

DURÉE 2 jours PRIX INTER 795 € ht PARIS 7 - 8 juin / 8 - 9 nov. 2022

PSY011

OBJECTIFS ET COMPÉTENCES VISÉES	PROGRAMME PÉDAGOGIQUE		
<ul style="list-style-type: none"> > Connaître la psychologie de la grossesse > Comprendre les enjeux d'une grossesse pour une adolescente > Identifier le rôle et la place des différents acteurs dans l'accompagnement de l'adolescente > Connaître le cadre réglementaire dans lequel s'inscrit la contraception, les différents modes de contraception et les enjeux > Acquérir des connaissances sur le suivi médical de la grossesse et de l'accouchement 	<ul style="list-style-type: none"> > Psychologie de la grossesse : une période spécifique <ul style="list-style-type: none"> • Remaniements psychiques • Relations dans le couple • Construction du statut de parent, désir d'enfant > Grossesses chez les adolescentes et ses particularités <ul style="list-style-type: none"> • IVG et grossesse • Place du partenaire dans la décision, rôle joué par les familles élargies • Désir d'enfant chez les adolescentes • Accouchement sous X > Prise en charge sur le plan psychologique <ul style="list-style-type: none"> • Place et rôle des professionnels • Difficultés sur le terrain • Notion de risque, protection de l'enfance > Recommandations (ANAES, IGAS, INPES) > Contraception <ul style="list-style-type: none"> • Cadre légal, histoire de la contraception • Prévention des grossesses et des MST, modes de contraception • Contraception d'urgence, échecs de la contraception > Grossesse <ul style="list-style-type: none"> • Caractéristiques et organisation du suivi médical/réseau ville-hôpital • Grossesses normales/à risque • Différentes consultations > Caractéristiques et étapes de l'accouchement 		
MOYENS PÉDAGOGIQUES	PUBLIC CONCERNÉ	INTERVENANTS	RESPONSABLE PÉDAGOGIQUE
<ul style="list-style-type: none"> > Évaluation pré et post-formation > Cas concrets et partages d'expériences 	Sages-femmes, travailleurs sociaux et personnel de PMI et ASE	Psychologue et sage-femme	<ul style="list-style-type: none"> > Nelly KORCHIA-VALENTIN Psychologue clinicienne – Maternité Pitié-Salpêtrière (75) > Agnès DESPOISSE Sage-femme/formatrice Conseil général de Seine-Saint-Denis (93)



À DÉCOUVRIR

LES MÉDITATIONS THÉRAPEUTIQUES PAR L'ART AUPRÈS D'UN PUBLIC ADOLESCENT
DIFFICULTÉS COLAIRES ET RAPPORT AU SAVOIR À L'ADOLESCENCE

WWW.PANACEA-CONSEIL.COM
WWW.PANACEA-CONSEIL.COM

RISQUE SUICIDAIRE CHEZ L'ADOLESCENT ET PRÉVENTION

DURÉE 2 jours PRIX INTER 600 € ht PARIS 24 - 25 févr. / 30 juin - 1^{er} juil. 2022

PED031

OBJECTIFS ET COMPÉTENCES VISÉES	PROGRAMME PÉDAGOGIQUE		
<ul style="list-style-type: none"> > Réfléchir à la question de la souffrance psychologique durant l'adolescence et comprendre cet acte d'autodestruction > Définir et évaluer les signaux d'alerte d'un risque suicidaire > Identifier les intervenants et les structures prenant en charge les jeunes présentant un risque suicidaire 	<ul style="list-style-type: none"> > Dépression à l'adolescence <ul style="list-style-type: none"> • Notion de prise de risque inhérente au passage adolescent • Mise en danger • Acte de vie • Acte de mort > Récit du jeune et idées suicidaires <ul style="list-style-type: none"> • Scarifications • Violences familiales et sociales • Vie affective et relationnelle • Processus inconscients > L'accompagnement en réseau <ul style="list-style-type: none"> • Place des familles • Le recours à l'hospitalisation • Urgences > Organisations et indications des soins <ul style="list-style-type: none"> • Prévention de la récidive 		
MOYENS PÉDAGOGIQUES	PUBLIC CONCERNÉ	INTERVENANTS	RESPONSABLE PÉDAGOGIQUE
<ul style="list-style-type: none"> > e-Pana'Book > Exposés théoriques > Débats/questions libres > Jeux de rôles et analyse des pratiques 	Professionnel de santé et socio-éducatif	Psychologue	<ul style="list-style-type: none"> > Adèle ZAMBLE-BI Psychologue clinicienne Clinique Médicale et Pédagogique Dupré à Sceaux

L'ENTRETIEN AVEC L'ADOLESCENT

DURÉE 2 jours PRIX INTER 600 € ht PARIS 22 - 23 févr. / 12 - 13 sept. 2022

PSY015

OBJECTIFS ET COMPÉTENCES VISÉES	PROGRAMME PÉDAGOGIQUE		
<ul style="list-style-type: none"> > Acquérir ou compléter les bases théoriques nécessaires à la pratique de l'entretien clinique avec l'adolescent > Conduire un entretien clinique > Définir ce qui est mobilisé chez le professionnel et chez l'adolescent dans l'entretien > Réfléchir aux objectifs possibles d'un entretien clinique en fonction du jeune et du cadre de soin 	<ul style="list-style-type: none"> > Aspects techniques de l'entretien <ul style="list-style-type: none"> • Rencontre avec l'adolescent dans sa diversité > Les outils du soignant <ul style="list-style-type: none"> • Écoute • Valorisation et soutien narcissique • Neutralité • L'alliance • La contenance > La demande <ul style="list-style-type: none"> • Le transfert et contre transfert • Projection • Question de la temporalité et de la dépendance • L'implication • L'inconnu > Changement et transformation <ul style="list-style-type: none"> • La valeur thérapeutique de l'entretien • Soigner • Protéger • Bienveillance • Créativité 		
MOYENS PÉDAGOGIQUES	PUBLIC CONCERNÉ	INTERVENANTS	RESPONSABLE PÉDAGOGIQUE
<ul style="list-style-type: none"> > Évaluation pré et post-formation > Simulation d'entretiens > Analyse de situations > Étude de cas 	Professionnels de la santé et socio-éducatifs	Psychologue, psychiatre	<ul style="list-style-type: none"> > Adèle ZAMBLE-BI Psychologue clinicienne Clinique Médicale et Pédagogique Dupré à Sceaux

LA RELATION D'AIDE AVEC LES ADOLESCENTS

DURÉE 2 jours PRIX INTER 600 € ht PARIS 15 - 16 mars 2022

PED032

OBJECTIFS ET COMPÉTENCES VISÉES	PROGRAMME PÉDAGOGIQUE		
<ul style="list-style-type: none"> > Connaître et comprendre la notion de relation d'aide et savoir déterminer à quel moment et dans quelle mesure la relation une relation d'aide > Appréhender la pratique et la conduite de l'entretien d'aide > Percevoir et comprendre la dynamique et la signification des enjeux au-delà des mots > Cerner et définir l'articulation des problématiques de l'accompagnement éducatif et/ou thérapeutique des adolescents > Appréhender les notions et catégories qui définissent les places des différents acteurs 	<ul style="list-style-type: none"> > Définition du concept de la relation d'aide > Les implications sous-jacentes > Les attitudes à avoir et à éviter > Les limites de la relation d'aide > L'engagement et l'implication personnelle > Les différentes présentations de la relation d'aide > La relation d'aide immédiate > La relation d'aide engagée dans un processus d'approfondissement de la personnalité > Les différentes approches cliniques et théoriques > La spécificité de l'entretien dans la relation d'aide > Enjeux, ressorts symboliques et imaginaires des approches éducatives et thérapeutiques dans l'accompagnement du sujet en construction > Élaboration anthropologique, sociologique et clinique du sujet adolescent > Problématique spécifique des jeunes majeurs et de l'insertion > Articulations des discours et des positions éducatives et thérapeutiques > Modalités transférentielles et positions des agents, éducateurs/thérapeutes 		
MOYENS PÉDAGOGIQUES	PUBLIC CONCERNÉ	INTERVENANTS	RESPONSABLE PÉDAGOGIQUE
<ul style="list-style-type: none"> > Apports théoriques et cliniques > Échanges autour des thèmes proposés > Présentation de cas concrets > Évaluation pré et post-formation 	Personnels des secteurs social et médico-social intervenant auprès d'adolescents	Psychologue	<ul style="list-style-type: none"> > Blandine GLATIGNY Psychologue clinicienne

PSYCHIATRIE ET SANTÉ MENTALE



Déni de grossesse	56
Prise en charge du risque suicidaire	56
L'infirmier en service de psychiatrie adulte - Adaptation à l'emploi	57
L'aide-soignant(e) en psychiatrie	57
Le temps des repas en service de psychiatrie	58
Le rétablissement en santé mentale	58
Plan de crise conjoint (PCC)	59
Contention et isolement	59
Prévenir et gérer la violence	60
L'entretien d'accueil et d'orientation en CMP	60
Le travail de l'IDE en extra-hospitalier et en CMP	61
L'IDE en CMP : la visite à domicile, un outil thérapeutique	61

DÉNI DE GROSSESSE

DURÉE 1 jour PRIX INTER 300 € ht PARIS 22 mars / 2 nov. 2022

PSY013

OBJECTIFS ET COMPÉTENCES VISÉES	PROGRAMME PÉDAGOGIQUE		
<ul style="list-style-type: none"> > Appréhender la psychologie de la grossesse et le désir d'enfant > Définir et appréhender le déni de grossesse 	<ul style="list-style-type: none"> > Psychologie de la grossesse <ul style="list-style-type: none"> • Remaniements psychiques • Relations dans le couple • Construction du statut de parent > Désir d'enfant <ul style="list-style-type: none"> • Déni de grossesse • Définition Historique • Aspect juridique > Tableau clinique <ul style="list-style-type: none"> • Sur le plan physique • Sur le plan psychique > Causes du déni de grossesse > Entourage de ces femmes > Lien avec l'enfant après la naissance 		
MOYENS PÉDAGOGIQUES	PUBLIC CONCERNÉ	INTERVENANTS	RESPONSABLE PÉDAGOGIQUE
<ul style="list-style-type: none"> > Évaluation pré et post-formation > Cas cliniques 	Tout professionnel de la périnatalité (maternité, PMI...)	Psychologue en maternité	<ul style="list-style-type: none"> > Nelly KORCHIA-VALENTIN Psychologue clinicienne Maternité Pitié-Salpêtrière (75)

PRISE EN CHARGE DU RISQUE SUICIDAIRE

DURÉE 1 jour PRIX INTER 300 € ht PARIS 14 mars / 14 juin / 14 oct. 2022

PSY007

OBJECTIFS ET COMPÉTENCES VISÉES	PROGRAMME PÉDAGOGIQUE		
<ul style="list-style-type: none"> > Identifier les facteurs de risque et de protection > Intervenir, alerter, orienter selon le degré d'urgence et de dangerosité suicidaire 	<ul style="list-style-type: none"> > Quelques définitions et notion de crise suicidaire > Problèmes de définition de la tentative de suicide > Les enjeux cliniques de la prise en charge > Crise suicidaire > Quelques chiffres > Les 10 points de la conduite à tenir face à un patient suicidaire <ul style="list-style-type: none"> • Établir un lien de confiance entre l'intervenant et la personne suicidaire • Encourager l'exploration et l'expression des émotions afin de diminuer la détresse • Évaluer rapidement et efficacement les facteurs de risque, de protection et précipitants • Reconnaître la crise • Rechercher le sens de la crise • Évaluer le risque, l'urgence et la dangerosité du scénario suicidaire • Formuler la crise • Briser l'isolement, soutenir la famille et les proches, et mettre en place des structures de protection auprès de la personne suicidaire (question de l'hospitalisation) • Arrêter le processus autodestructeur et établir des ententes avec le sujet suicidaire afin d'assurer un suivi à court ou à moyen terme • Gérer l'après-crise 		
MOYENS PÉDAGOGIQUES	PUBLIC CONCERNÉ	INTERVENANTS	RESPONSABLE PÉDAGOGIQUE
<ul style="list-style-type: none"> > Évaluation pré et post-formation > Étude de cas cliniques > Mises en situation, jeux de rôles > Questions/réponses 	Personnel soignant (médecin, IDE, aide-soignant)	Psychiatre	<ul style="list-style-type: none"> > Dr Thierry BIGOT Psychiatre CHU Cochin (75)

À DÉCOUVRIR

SOUFFRANCE PSYCHIQUE ET DÉPRESSION DE LA PERSONNE ÂGÉE	25
PRISE EN CHARGE DES ADOLESCENTS SOUFFRANT DE TROUBLES PSYCHIQUES	51
RISQUE SUICIDAIRE CHEZ L'ADOLESCENT ET PRÉVENTION	53
SPÉCIFICITÉS DE L'INTERVENTION PSYCHIATRIQUE AUPRÈS D'UN PUBLIC EXCLU	71
IDENTIFIER ET PRENDRE EN CHARGE LES VICTIMES DE VIOLENCES CONJUGALES OU FAMILIALES	112

L'INFIRMIER EN SERVICE DE PSYCHIATRIE ADULTE - ADAPTATION À L'EMPLOI

DURÉE 4 jours **PRIX INTER** 1200 € ht **PARIS** 7 au 10 mars / 24 au 27 oct. 2022

PSY009

OBJECTIFS ET COMPÉTENCES VISÉES	PROGRAMME PÉDAGOGIQUE		
<ul style="list-style-type: none"> > Accompagner le patient dans toutes les étapes du soin dans un service de psychiatrie adulte, en regard du rôle infirmier > Maîtriser ses comportements en situation difficile et maintenir une attitude professionnelle 	<ul style="list-style-type: none"> > Principales pathologies en psychiatrie > Maladies de la dépendance > Aspects médico-légaux et organisation de la psychiatrie en France > Médicaments psychotropes > Identification et gestion de la détresse psychiatrique > Gestion de l'agressivité physique > Modes de communication > Les entretiens thérapeutiques 		
MOYENS PÉDAGOGIQUES	PUBLIC CONCERNÉ	INTERVENANTS	RESPONSABLE PÉDAGOGIQUE
<ul style="list-style-type: none"> > Évaluation pré et post-formation > Analyse de cas concrets > Mises en situation, jeux de rôle > Questions/réponses 	Infirmiers désirant exercer ou exerçant en service de psychiatrie adulte	IDE en psychiatrie, cadres de santé, psychologues	> Djilali BELGHAOUTI Cadre paramédical, DMU de Psychiatrie-Addictologie, APHP Centre Universitaire de Paris

L'AIDE-SOIGNANT(E) EN PSYCHIATRIE

DURÉE 3 jours **PRIX INTER** 900 € ht **PARIS** 14 au 16 mars / 10 au 12 oct. 2022

PSY010

OBJECTIFS ET COMPÉTENCES VISÉES	PROGRAMME PÉDAGOGIQUE		
<ul style="list-style-type: none"> > Acquérir et renforcer ses connaissances en psychiatrie > Développer ses compétences techniques et relationnelles en prenant en compte les spécificités du travail en psychiatrie > Développer ses capacités de communication > Identifier le rôle de l'aide-soignant(e) face aux psychopathologies et dans les situations de crise 	<ul style="list-style-type: none"> > Présentation de l'environnement de travail <ul style="list-style-type: none"> • Psychiatrie (loi de juillet 2011) • Fonction de l'aide-soignant(e) au sein d'une équipe pluridisciplinaire (transmissions) > Spécificités des soins en psychiatrie : la nécessité d'une prise en charge adaptée <ul style="list-style-type: none"> • Présentation des psychopathologies : patient psychotique, troubles de la personnalité, troubles liés aux substances, troubles en pédopsychiatrie, troubles alimentaires • Gestion des situations de crise : crises d'angoisse, crises délirantes aiguës, crises suicidaires, agitation, violence (refus de soins) > Dimension relationnelle <ul style="list-style-type: none"> • Bases de la communication • Posture d'écoute • Postures à adopter en fonction des pathologies • Relation avec les familles > Éthique : les droits du patient et les éléments constitutifs du secret professionnel 		
MOYENS PÉDAGOGIQUES	PUBLIC CONCERNÉ	INTERVENANTS	RESPONSABLE PÉDAGOGIQUE
<ul style="list-style-type: none"> > Évaluation pré et post-formation > Analyse de cas concrets > Mises en situation, jeux de rôle 	Aides-soignant(e)s	IDE ou cadre de santé en psychiatrie	> Dr Thierry BIGOT Psychiatre – CHU Cochin (75)

SUR-MESURE

EN LIEN DIRECT AVEC NOS EXPERTS, NOTRE ÉQUIPE DE CONSULTANTS ANALYSE ET ÉLABORE VOS PROJETS DE FORMATION EN INTÉGRANT VOS SPÉCIFICITÉS. CONTACTEZ-NOUS AU
01 77 35 90 80

LE TEMPS DES REPAS EN SERVICE DE PSYCHIATRIE

DURÉE 3 jours PRIX INTER 900 € ht PARIS 19 au 21 sept. 2022

PSY026

OBJECTIFS ET COMPÉTENCES VISÉES	PROGRAMME PÉDAGOGIQUE		
<ul style="list-style-type: none"> > Actualiser les connaissances concernant le sens du repas et la dimension culturelle, sociale et vitale du repas > Comprendre les spécificités de l'accompagnement des patients en psychiatrie pendant le temps du repas > S'approprier les concepts de nutrition / dénutrition > Comprendre le rôle et vécu du soignant face au repas thérapeutique > Intégrer le temps repas au projet personnalisé du patient > Combiner apports nutritionnels et repas plaisir > S'organiser et organiser le temps du repas 	<p>SESSION 1 - 2 jours</p> <ul style="list-style-type: none"> > Dimension culturelle, sociale et vitale du repas > Concepts de Nutrition / Dénutrition : définition, marqueurs physiques, biologiques > Les objectifs et la dimension soignante du repas : le cadre thérapeutique : le repas, temps privilégié de l'accompagnement, soutien à l'autonomie, surveillance de l'état de santé > Rôle et vécu du soignant face au repas thérapeutique > Interdisciplinarité sur le temps du repas, de la conception à l'après repas, atelier goût > Les comportements liés à la nourriture : le manger-main, handicap physique / psychique / anorexie / boulimie / hyperphagie / schizophrénie... Troubles du comportement / difficulté du collectif <p>SESSION 2 - 1 jour</p> <ul style="list-style-type: none"> > Cas réels vécus par les participants depuis la formation > Retour sur les vécus complexes <p>ATELIERS PRATIQUES :</p> <ul style="list-style-type: none"> > Réalisation d'un service repas > Présentation des tables et des contenants > Organisation et mise en pratique 		
MOYENS PÉDAGOGIQUES	PUBLIC CONCERNÉ	INTERVENANTS	RESPONSABLE PÉDAGOGIQUE
<ul style="list-style-type: none"> > Analyse de cas concrets > Mises en situation > Dégustation d'aliments enrichis ou à texture modifiée > Atelier 5 sens > Évaluation pré et post-formation 	Personnel soignant travaillant en service de psychiatrie pour adulte ou en CMP	Diététicien nutritionniste	> Stéphanie BLOT Diététicienne nutritionniste

NOUVEAU PROGRAMME

LE RÉTABLISSEMENT EN SANTÉ MENTALE

DURÉE 2 jours PRIX INTER 600 € ht PARIS 8 - 9 nov. 2022

PSY027

OBJECTIFS ET COMPÉTENCES VISÉES	PROGRAMME PÉDAGOGIQUE		
<ul style="list-style-type: none"> > Acquérir les connaissances de base autour du concept de rétablissement en santé mentale > Comprendre les enjeux en terme d'accompagnement quotidien et de politique de santé pour la personne en situation de handicap psychique et l'institution dans laquelle elle est accueillie > Adapter les pratiques institutionnelles et les outils de la loi 2002-2 au champ du rétablissement > Découvrir des expériences pratiques directement issues du concept de rétablissement 	<ul style="list-style-type: none"> > Connaissance des différentes théories du rétablissement : <ul style="list-style-type: none"> • Histoire du mouvement du rétablissement et études récentes • Impact du rétablissement dans l'accompagnement des personnes en situation de handicap psychique • Réflexion sur les transformations des pratiques et le changement de regard sur les personnes > Quelle posture professionnelle face aux personnes en situation de handicap psychique ? <ul style="list-style-type: none"> • Réflexion sur les pratiques institutionnelles • Connaissance des évolutions législatives en terme de politique publique en santé mentale en lien avec le rétablissement > Les outils directement inspirés du mouvement du rétablissement : <ul style="list-style-type: none"> • Quelles sont les pratiques institutionnelles en France qui promeuvent le rétablissement ? • Présentation des expériences concrètes qui s'inspirent du rétablissement • Focus sur la question du risque 		
MOYENS PÉDAGOGIQUES	PUBLIC CONCERNÉ	INTERVENANTS	RESPONSABLE PÉDAGOGIQUE
<ul style="list-style-type: none"> > Études de situation concrètes > Débriefing et travail en sous-groupes > Co-construction d'un outil adapté à chaque structure > Passation d'une autoévaluation « rétablissement » > Évaluation pré et post-formation 	Cadres de santé, psychologues, médecins, éducateurs spécialisés et infirmiers	Psychologue	> Jessica OZENNE Docteur en psychologie clinique et en psychopathologie

PLAN DE CRISE CONJOINT (PCC)

DURÉE 1 jour PRIX INTER 300 € ht PARIS 16 sept. 2022

PSY028

OBJECTIFS ET COMPÉTENCES VISÉES	PROGRAMME PÉDAGOGIQUE		
<ul style="list-style-type: none"> > Définir et approfondir les concepts de Directives Anticipées en Psychiatrie (DAP) et de Plan de Crise Conjoint (PCC) > Concevoir un accompagnement auprès des usagers autour de la prévention de crise intégrée à la démarche d'éducation thérapeutique du patient > Échanger sur la mise en place et sur le partenariat sanitaire/médico-social des PCC > Appréhender la démarche des PCC avec l'utilisation de « mon GPS » 	<ul style="list-style-type: none"> > Contexte théorique, législatif > Contexte international et national > Le Plan de Crise Conjoint > Les difficultés de mise en place > Les atouts du Plan de Crise Conjoint > Le Plan de Crise Conjoint et l'Éducation thérapeutique du patient > La mise en place concrète > La coordination sanitaire/médico-social > Présentation et utilisation de l'outil « mon GPS » 		
MOYENS PÉDAGOGIQUES	PUBLIC CONCERNÉ	INTERVENANTS	RESPONSABLE PÉDAGOGIQUE
<ul style="list-style-type: none"> > Apports théoriques > Analyse de cas concrets > Exercices pratiques > Évaluation pré et post-formation 	Professionnels travaillant dans le secteur sanitaire et/ou médico-social	Psychologue clinicien	<ul style="list-style-type: none"> > Ofélia LOPEZ Psychologue clinicienne, psychothérapeute, formatrice Hôpitaux de Saint-Maurice

CONTENTION ET ISOLEMENT

DURÉE 1 jour PRIX INTER 300 € ht PARIS 25 janv. / 11 oct. 2022

URG024

OBJECTIFS ET COMPÉTENCES VISÉES	PROGRAMME PÉDAGOGIQUE		
<ul style="list-style-type: none"> > Sensibiliser et informer le personnel aux conséquences de la pratique des contentions et aux préconisations nécessaires > Mettre en place une démarche d'évaluation de la qualité et de la sécurité des pratiques > Diminuer les contentions physiques dans le respect des libertés des patients > Informer et impliquer les familles 	<ul style="list-style-type: none"> > Définition et recommandations pour la mise en place de la contention selon l'HAS > Les diverses contentions (physiques, chimiques) > Les alternatives à la contention > Les motifs de contention physique ou chimique > La contention : une précaution dangereuse ? > Conséquences de la contention > Au niveau somatique > Au niveau psycho-comportemental : effets néfastes > Vécu des soignants de la contention > Aspects éthiques et légaux de la contention, contention et maltraitance 		
MOYENS PÉDAGOGIQUES	PUBLIC CONCERNÉ	INTERVENANTS	RESPONSABLE PÉDAGOGIQUE
<ul style="list-style-type: none"> > Cas concrets > Retours d'expérience > Présentation vidéo d'une situation de violence et d'une contention : Analyse critique > Évaluation pré et post-formation 	Soignants en service d'urgences ou service de psychiatrie	Cadre infirmier, médecin urgentiste	<ul style="list-style-type: none"> > Dr Christophe CHOQUET Médecin urgentiste Responsable des urgences – CHU Bichat (75)

58
—
59



N° 1485

Panacéa Conseil & Formation Santé est enregistré comme Organisme de Développement Professionnel Continu sous le n°1485 et habilité à dispenser des formations DPC auprès de tous les professionnels de santé.

Organisme enregistré par l'Agence nationale du DPC
Retrouvez toute l'offre du DPC sur www.mondpc.fr

PRÉVENIR ET GÉRER LA VIOLENCE

DURÉE 2 jours PRIX INTER 600 € ht PARIS 12 - 13 avr. / 17 - 18 oct. 2022 INTRA Sur site

URG021

OBJECTIFS ET COMPÉTENCES VISÉES	PROGRAMME PÉDAGOGIQUE		
<ul style="list-style-type: none"> > Comprendre et analyser les processus et facteurs d'agressivité et de violence > Acquérir des techniques permettant de gérer des situations de violence et d'agressivité > Appréhender l'agressivité en milieu d'accompagnement et de soins > Réagir en professionnel en utilisant l'empathie, l'écoute et l'affirmation de soi > Utiliser la Communication Non Violente (CNV) > Gérer les situations conflictuelles et désamorcer la violence des usagers 	<ul style="list-style-type: none"> > Agression verbale > Attitude posturale de défense > Les saisies > Les agressions physiques > Information sur la LD 122,5 et 122,7 du CPP <p>Self-defense :</p> <ul style="list-style-type: none"> > Distance de sécurité > Déplacements tactiques > Attitudes à adopter face à un patient agressif > Techniques de dégagement > Utilisation des points de pression > Techniques d'immobilisation / de blocage > Tactiques d'intervention physique en équipe 		
MOYENS PÉDAGOGIQUES	PUBLIC CONCERNÉ	INTERVENANTS	RESP. PÉDAGOGIQUES
<ul style="list-style-type: none"> > Démonstrations > Apprentissage des gestes et techniques de self defense > Mises en situation avec reproduction d'un espace de soin > Évaluation pré et post-formation 	Personnel soignant	Formateurs de GSU et Premiers secours, moniteurs de self defense	<ul style="list-style-type: none"> > Jacky Són Nam VIN Ambulancier au SAMU 91, Formateur GSU , Formateur de Formateurs Premiers secours > Francois DAVY Policier, formateur de formateur en Technique et Sécurité en Intervention et Premiers secours

LES +

Cette formation, essentiellement pratique, est effectuée à partir de démonstrations, de l'apprentissage des gestes et de mise en situation d'accidents simulés

L'ENTRETIEN D'ACCUEIL ET D'ORIENTATION EN CMP

INTRA

DURÉE 1 jour PRIX INTRA Sur devis PARIS Sur site

PSY006

OBJECTIFS ET COMPÉTENCES VISÉES	PROGRAMME PÉDAGOGIQUE		
<ul style="list-style-type: none"> > Renforcer les connaissances et développer les compétences d'accueil des IDE > Développer les compétences d'écoute > Savoir argumenter et présenter une situation clinique synthétisée auprès du psychiatre > Gérer les difficultés institutionnelles 	<ul style="list-style-type: none"> > Rappel des missions du CMP <ul style="list-style-type: none"> • Prévention, soins, diagnostic et interventions à domicile • Réponse aux demandes, modalités d'accueil, projet de soin > Travail autour des pathologies et des situations d'accueil rencontrées <ul style="list-style-type: none"> • Pathologies psychiatriques et difficultés psychologiques • Pluridisciplinarité de la prise en charge : médicale, paramédicale, sociale > Schéma de l'évolution d'un entretien d'accueil et gestion des émotions <ul style="list-style-type: none"> • Recueil de données, anamnèse • Conduite d'un entretien infirmier • Contrôler ses émotions • Instaurer une relation de confiance et éviter la montée en tension • Décision d'orientation > Conduites à tenir face à un risque suicidaire <ul style="list-style-type: none"> • Identifier le risque • Maîtriser les gestes et les paroles • Savoir faire verbaliser et maintenir la communication • Utiliser des outils d'évaluation du risque suicidaire • Identifier un protocole pour alerter si besoin en cas d'extrême urgence 		
MOYENS PÉDAGOGIQUES	PUBLIC CONCERNÉ	INTERVENANTS	RESPONSABLE PÉDAGOGIQUE
<ul style="list-style-type: none"> > Ateliers : étude de cas, Travail en sous groupes > Mises en situation > Évaluation pré et post-formation 	Aides-soignant(els)	IDE travaillant en CMP	<ul style="list-style-type: none"> > Djilali BELGHAOUTI Cadre paramédical, DMU de Psychiatrie-Addictologie, APHP Centre Universitaire de Paris

LE TRAVAIL DE L'IDE EN EXTRA-HOSPITALIER ET EN CMP

DURÉE 2 jours PRIX INTRA Sur devis PARIS Sur site

PSY012

OBJECTIFS ET COMPÉTENCES VISÉES	PROGRAMME PÉDAGOGIQUE		
<ul style="list-style-type: none"> > Travailler sur l'importance de l'accueil des patients qui arrivent pour la première fois en extra-hospitalier > Connaître la spécificité de la psychiatrie de secteur pour donner du sens > Connaître le cadre réglementaire > Maîtriser les grands principes > Prendre conscience de l'importance de la parole > Faire le point sur les notions de psychopathologie > Connaître les spécificités des psychothérapies 	<ul style="list-style-type: none"> > Repérer les émotions et les éléments qui ont manqué dans le premier contact avec le patient/Prendre conscience des représentations du patient "le bon soignant" et du soignant "le bon patient" > Rappel historique des moments clés de la psychiatrie > Décrets infirmiers en psychiatrie/Droit du patient du 4 mars 2002 > Notion d'empathie et de neutralité > Spécificités des entretiens > Le travail en équipe et le cadre institutionnel > Le transfert/le contre-transfert > Les troubles de la personnalité > Névrose hystérique - obsessionnelle - phobique > Psychose - schizophrénies, paranoïa - PHC > Troubles bipolaires > Perversion > Les addictions - alcoolologie, alimentaire - achat compulsif - jeux > Stress post-traumatique > Ethnopsychiatrie > Les entretiens familiaux 		
MOYENS PÉDAGOGIQUES	PUBLIC CONCERNÉ	INTERVENANTS	RESPONSABLE PÉDAGOGIQUE
<ul style="list-style-type: none"> > Apports théoriques > Etudes de cas > Jeux de rôle > Echanges autour des pratiques > Évaluation pré et post-formation 	IDE travaillant en CMP	Psychologue, cadre de santé de psychiatrie	<ul style="list-style-type: none"> > Djilali BELGHAOUTI Cadre paramédical, DMU de Psychiatrie-Addictologie, APHP Centre Universitaire de Paris

L'IDE EN CMP : LA VISITE À DOMICILE, UN OUTIL THÉRAPEUTIQUE

DURÉE 1 jour PRIX INTRA Sur devis PARIS Sur site

PSY016

OBJECTIFS ET COMPÉTENCES VISÉES	PROGRAMME PÉDAGOGIQUE		
<ul style="list-style-type: none"> > Connaître le cadre réglementaire > Développer le travail en CMP pour faciliter la sortie des unités d'hospitalisation > Acquérir les outils relationnels et spécifiques des VAD pour renforcer son autonomie au domicile > Renforcer ses aptitudes à participer efficacement à l'exercice des VAD 	<ul style="list-style-type: none"> > Le cadre réglementaire, juridique et l'obligation de soin en ambulatoire > Le travail interstitiel avec les unités d'hospitalisation et avec le réseau informel des autres professionnels du champ sanitaire, social et médico-social > La typologie des situations rencontrées en CMP et l'articulation avec les unités d'hospitalisation > Le rôle d'étayage et le rôle éducatif du soignant > La conception et les modalités d'une intervention à domicile > Le contact et l'alliance avec les familles lors des VAD > Les risques et écueils lors de l'intervention, la régulation au retour de VAD 		
MOYENS PÉDAGOGIQUES	PUBLIC CONCERNÉ	INTERVENANTS	RESPONSABLE PÉDAGOGIQUE
<ul style="list-style-type: none"> > Apports théoriques > Études de cas > Echanges autour des pratiques > Évaluation pré et post-formation 	IDE travaillant en CMP	Psychologue, cadre de santé de psychiatrie	<ul style="list-style-type: none"> > Djilali BELGHAOUTI Cadre paramédical, DMU de Psychiatrie-Addictologie, APHP Centre Universitaire de Paris

À DÉCOUVRIR

FORMATION À L'ÉDUCATION THÉRAPEUTIQUE DU PATIENT	108
PRISE EN CHARGE DES FEMMES EN SITUATION DE VULNÉRABILITÉ	114
MALTRAITANCE ET SIGNALEMENT : IDENTIFICATION ET PROCÉDURES	115
L'ENFANT ET L'ADOLESCENT FACE À LA MORT ET AU DEUIL	116
ACCUEIL ET PRISE EN CHARGE DES PATIENTS TRAUMATISÉS PSYCHIQUES	117

HANDICAP



NOTIONS DE BASE

Connaître le secteur du handicap pour mieux accompagner les usagers dans leurs démarches	64
Les différents types de handicap et leurs modes de prise en charge	64
Présentation générale du cadre de l'évaluation des besoins et de l'outil geva	65
L'utilisation du GEVA-Sco : mise en situation d'évaluation	65
Les droits des personnes en situation de handicap	65
L'après-annonce du handicap de l'enfant et de l'adulte	66
La bientraitance des personnes handicapées	66

AUTISME

Accompagnement d'un enfant ou d'un adulte autiste ou TED : connaissances de base	67
Les particularités sensorielles chez la personne autiste ou TED	67
Communiquer avec un enfant ou un adulte autiste ou TED	68
Comportements problèmes chez la personne autiste ou TED	68

HANDICAP PSYCHIQUE OU MENTAL

Sensibilisation aux différents troubles psychiques et à l'organisation de la prise en charge	69
Les pathologies limites et leurs expressions	69
Favoriser l'autonomie des personnes souffrant de troubles psychiques	69
Gérer la violence et la crise aiguë des personnes souffrant de troubles psychiques	70
Initiation à la réhabilitation psychosociale en structure médico-sociale	70
Communication avec la personne souffrant de troubles psychiques	70
Vieillesse et santé mentale	71
Spécificités de l'intervention psychiatrique auprès d'un public exclu	71
Groupe Balint : mettre en place un groupe d'analyse de pratiques	71
Sensibilisation à la dynamique de groupes	72
La visite à domicile comme outil thérapeutique	72
La posture soignante dans l'entretien thérapeutique	72
Préserver l'autonomie de la personne en situation de handicap mental	73
La violence des personnes en situation de handicap mental	73
Les médiations pour les personnes en situation de handicap mental	74
Les liens avec les familles des personnes en situation de handicap mental	74

VIE EN ÉTABLISSEMENT

Handicap et nutrition	75
Du foyer au logement autonome	75
Le toucher et la personne polyhandicapée	75
Le travail avec les familles en institution	76
Accompagner les personnes handicapées vieillissantes	76
Les spécificités du deuil chez la personne handicapée	77
Sexualité des personnes en situation de handicap	77
La démarche Snoezelen auprès des personnes handicapées	77

CONNAÎTRE LE SECTEUR DU HANDICAP POUR MIEUX ACCOMPAGNER LES USAGERS DANS LEURS DÉMARCHES

DURÉE 4 jours **PRIX INTER** 1 200 € ht **PARIS** 1^{er} au 4 mars / 4 au 7 oct. 2022

HAN001

OBJECTIFS ET COMPÉTENCES VISÉES	PROGRAMME PÉDAGOGIQUE		
<ul style="list-style-type: none"> > Posséder une connaissance globale du secteur du handicap (ressources, instances, procédures) > Maîtriser les documents et les rouages administratifs du secteur > Connaître la constitution des dossiers pour saisir la MDPH > Renseigner l'utilisateur, l'accompagner dans ses démarches et l'orienter 	<ul style="list-style-type: none"> > Loi 2005-102 du 11/02/2005 pour l'égalité des droits et des chances, la participation et la citoyenneté des personnes handicapées <ul style="list-style-type: none"> • Définition du handicap et de la compensation • Évaluation des besoins et reconnaissance des droits des personnes handicapées (CNSA, MDPH, CDAPH) • Missions des trois instances > Définition et articulation entre droit commun, accessibilité et compensation, instances concernées > Focus sur la MDPH <ul style="list-style-type: none"> • Équipe pluridisciplinaire d'évaluation (EPE) : fonctionnement et mission ; outil GEVA ; GEVA-Sco et PPS • Droits et prestations : allocations ; cartes ; reconnaissance de la qualité de travailleur handicapé (RQTH) ; matériel pédagogique adapté ; aide humaine à la scolarisation ; orientation scolaire, médico-sociale et professionnelle ; aidants familiaux et personnes handicapées âgées • Dépôt de dossier : saisir la MDPH ; formulaire de demande ; constitution du dossier • Décision de la CDAPH : comprendre la décision ; mise en œuvre ; recours gracieux et contentieux <p>ATELIER PRATIQUE</p> <ul style="list-style-type: none"> > Formulaire MDPH, constitution de dossier 		
MOYENS PÉDAGOGIQUES	PUBLIC CONCERNÉ	INTERVENANTS	RESPONSABLE PÉDAGOGIQUE
<ul style="list-style-type: none"> > Échanges de pratiques > Mises en situation > Évaluation pré et post-formation 	Tout professionnel intervenant auprès des personnes en situation de handicap	Enseignante spécialisée	<ul style="list-style-type: none"> > Nadine DEMOULLIERS Membre de l'équipe pluridisciplinaire d'évaluation de la MDPH Correspondante scolarisation de la MDPH auprès de la Caisse nationale de solidarité pour l'autonomie

LES DIFFÉRENTS TYPES DE HANDICAP ET LEURS MODES DE PRISE EN CHARGE

DURÉE 1 jour **PRIX INTER** 300 € ht **PARIS** 25 janv. / 22 sept. 2022

HAN008

OBJECTIFS ET COMPÉTENCES VISÉES	PROGRAMME PÉDAGOGIQUE		
<ul style="list-style-type: none"> > Actualiser les connaissances des personnels quant aux pathologies présentées par les personnes accueillies dans l'institution > Donner du sens aux différentes formes de comportements observés et comprendre la structuration psychique des jeunes accueillis > Développer ses compétences relationnelles, maîtriser les interactions problématiques et adapter son accompagnement 	<ul style="list-style-type: none"> > Rappel historique de la notion de handicap : du XIX^e siècle à la loi de 2005 > La classification des handicaps par l'OMS > Les différents types de handicap <ul style="list-style-type: none"> • Le handicap moteur • Le handicap sensoriel • Le handicap mental • Le handicap psychique • Le handicap cognitif > L'accueil de la personne en situation de handicap <ul style="list-style-type: none"> • Les structures pour enfants (zoom sur IME et ITEM) • Les structures pour adultes (zoom sur ESAT) > Repérage des situations-problèmes <ul style="list-style-type: none"> • L'identification avec le groupe • Les personnes et outils ressources • Les attitudes et comportements à privilégier > La relation d'aide et de soutien <ul style="list-style-type: none"> • Définition • La RBPP "Bientraitance : définition et repères pour la mise en œuvre" • Les fondamentaux • Les 4 repères 		
MOYENS PÉDAGOGIQUES	PUBLIC CONCERNÉ	INTERVENANTS	RESPONSABLE PÉDAGOGIQUE
<ul style="list-style-type: none"> > Études de cas > Échanges > Travail en sous-groupe > Visionnage partiel du film "La bientraitance : parlons-en" > Évaluation pré et post-formation 	Professionnels de terrain intervenant auprès de personnes en situation de handicap	Responsable qualité	<ul style="list-style-type: none"> > Virginie DECHANCIAUX Ex-Directrice d'établissement médico-social Responsable qualité-développement Évaluatrice Externe (Certifiée AFNOR)

L'ÉVALUATION DES BESOINS DE LA PERSONNE HANDICAPÉE : DU GEVA AU GEVA-SCO

OBJECTIFS ET COMPÉTENCES VISÉES			
<ul style="list-style-type: none"> > Connaître le cadre et l'ensemble du processus dans lequel s'inscrit l'évaluation des besoins de la personne handicapée > Intégrer la démarche d'évaluation du GEVA et maîtriser l'outil GEVA-SCO > Fonder une culture commune et utiliser un vocabulaire partagé avec tous les acteurs > Contribuer de manière optimale au travail de l'EPE > S'approprier les documents réglementaires de la MDPH 			
PRÉSENTATION GÉNÉRALE DU CADRE DE L'ÉVALUATION DES BESOINS ET DE L'OUTIL GEVA			
DURÉE 1 jour PRIX INTER 300 € ht PARIS 13 mai / 25 nov. 2022 HAN005			
PROGRAMME PÉDAGOGIQUE			
<ul style="list-style-type: none"> > Loi 2005-102 du 11/02/2005 pour l'égalité des droits et des chances, la participation et la citoyenneté des personnes handicapées <ul style="list-style-type: none"> • Définition du handicap et de la compensation • Évaluation des besoins et reconnaissance des droits des personnes handicapées (CNSA, MDPH, CDAPH) > Saisine de la MDPH, constitution et parcours du dossier jusqu'aux décisions de la CDAPH > Équipe pluridisciplinaire d'évaluation (EPE) : fonctionnement ; mission ; outil GEVA > Évaluation des besoins <ul style="list-style-type: none"> • Étude du GEVA : évaluation individualisée, approche globale de la situation de la personne, environnement et projet de vie 			
L'UTILISATION DU GEVA-SCO : MISE EN SITUATION D'ÉVALUATION			
DURÉE 1 jour PRIX INTER 300 € ht PARIS 18 mai / 22 nov. 2022 HAN006			
PROGRAMME PÉDAGOGIQUE			
<ul style="list-style-type: none"> > Évaluation des besoins, focus sur le GEVA-SCO <ul style="list-style-type: none"> • Présentation • Guide d'utilisation • Problématiques particulières et acteurs qui participent au remplissage du GEVA-SCO première / réexamen • Place dans l'ensemble du dossier et utilisation en EPE • Articulation avec le projet personnalisé de scolarisation (PPS) • Production, exploitation de GEVA-SCO et analyse critique à partir de situations réelles 			
MOYENS PÉDAGOGIQUES	PUBLIC CONCERNÉ	INTERVENANTS	RESPONSABLE PÉDAGOGIQUE
<ul style="list-style-type: none"> > Échanges de pratiques > Mises en situation > Évaluation pré et post-formation 	Tout professionnel intervenant auprès des enfants en situation de handicap	Enseignante spécialisée	<ul style="list-style-type: none"> > Nadine DEMOULLIERS Membre de l'équipe pluridisciplinaire d'évaluation de la MDPH Correspondante scolarisation de la MDPH auprès de la Caisse nationale de solidarité pour l'autonomie

LES DROITS DES PERSONNES EN SITUATION DE HANDICAP

DURÉE 1 jour **PRIX INTER** 300 € ht **PARIS** 24 mai / 25 nov. 2022

HAN002

OBJECTIFS ET COMPÉTENCES VISÉES			
<ul style="list-style-type: none"> > Maîtriser les connaissances théoriques et pratiques sur la loi du 11 février 2005 > Acquérir des connaissances concrètes sur la place du handicap dans la société > Mieux connaître son rôle ainsi que les différents interlocuteurs dans le cadre de son activité 			
PROGRAMME PÉDAGOGIQUE			
<ul style="list-style-type: none"> > Introduction : secteur médico-social ; handicap > Droits des personnes handicapées <ul style="list-style-type: none"> • Accueil des personnes handicapées • Droit à compensation • Ressources, scolarité, emploi, accessibilité • Citoyenneté et participation à la vie sociale > Lutte contre le handicap : droits sociaux, sanitaires et éducatifs > Handicap et droit à l'accès aux soins <ul style="list-style-type: none"> • Droit à la protection de la santé • Importance des normes européennes • Lutte contre les discriminations • Évolution des valeurs et des terminologies > Environnement éthique du handicap - Relations avec les familles et les proches 			
MOYENS PÉDAGOGIQUES	PUBLIC CONCERNÉ	INTERVENANTS	RESPONSABLE PÉDAGOGIQUE
<ul style="list-style-type: none"> > Évaluation pré et post-formation > Cas concrets et de jurisprudence > Retours d'expériences 	Professionnels du secteur médico-social	Juriste en droit de la santé	<ul style="list-style-type: none"> > Jérôme FISMAN Juriste en droit de la santé Formateur consultant

LES +

Loi du 11/02/2005 sur l'égalité des droits et des chances des personnes handicapées.

L'APRÈS-ANNONCE DU HANDICAP DE L'ENFANT ET DE L'ADULTE

DURÉE 3 jours **PRIX INTER** 900 € ht **PARIS** 22 au 24 juin / 14 au 16 déc. 2022

ACC015

OBJECTIFS ET COMPÉTENCES VISÉES	PROGRAMME PÉDAGOGIQUE		
<ul style="list-style-type: none"> > Aider, soutenir et accompagner le patient et sa famille lors de l'annonce du handicap > Réfléchir sur ses propres réactions et comportements > Développer un travail d'équipe et une culture du soin commune 	<ul style="list-style-type: none"> > Définitions, repères législatifs et déontologiques <ul style="list-style-type: none"> • Déficience, incapacité, handicap et différence • Devoir d'information et droit de savoir • Recommandations > Annonce du diagnostic <ul style="list-style-type: none"> • Répercussions psychosociales • Réactions émotionnelles • Mécanismes de défense (patient et famille)/de protection (soignant) > Annonce : mode d'emploi > Processus favorisant une communication efficace : écoute active, techniques d'entretien > Particularités des enjeux de l'annonce d'un handicap chez l'enfant <ul style="list-style-type: none"> • Influence du diagnostic prénatal, natal et postnatal • Processus "d'humanisation" du nouveau-né • Modalités du soutien à la parentalité > Travail d'équipe dans la prise en charge du patient et de sa famille <ul style="list-style-type: none"> • Définition du projet de soins • Sortie d'hospitalisation : un projet à élaborer ensemble > Culture du soin commune <ul style="list-style-type: none"> • Principes et repères éthiques • Vécu du patient 		
MOYENS PÉDAGOGIQUES	PUBLIC CONCERNÉ	INTERVENANTS	RESPONSABLE PÉDAGOGIQUE
<ul style="list-style-type: none"> > Évaluation pré et post-formation > Analyse de cas concrets > Retours d'expérience 	Personnel participant à l'annonce d'un handicap	Psychologue	<ul style="list-style-type: none"> > Lucie MIRA Psychologue clinicienne et onco-psychologue Clinique Saint-Jean de Melun (77)

LA BIENTRAITANCE DES PERSONNES HANDICAPÉES

DURÉE 1 jour **PRIX INTER** 300 € ht **PARIS** 21 janv. / 15 sept. 2022

HAN009

OBJECTIFS ET COMPÉTENCES VISÉES	PROGRAMME PÉDAGOGIQUE		
<ul style="list-style-type: none"> > Appréhender les droits des usagers > Découvrir ou redécouvrir les outils de la loi du 2 janvier 2002 > Prendre connaissance du rôle de l'ANESM et de ses publications > Appréhender la notion de bientraitance > Prendre conscience des implications d'une démarche de bientraitance dans le travail quotidien > Prendre conscience des implications de la mise en œuvre des droits des usagers dans le travail quotidien 	<ul style="list-style-type: none"> > Les droits fondamentaux de l'utilisateur <ul style="list-style-type: none"> • La prise en compte des relations familiales • La protection physique et matérielle • L'intégrité physique • Abus de faiblesse, abus d'autorité • Dignité, vie privée, intimité • Prise en charge adaptée et individualisée • Exercice du libre choix • Information et droit de recours • Expression et participation > La bientraitance, la maltraitance : se repérer dans ces notions <ul style="list-style-type: none"> • Définitions • La mise en œuvre des droits des usagers : une condition à la bientraitance • Les outils de la loi de 2002 : une promotion de la bientraitance • Typologie des actes de maltraitance • Les facteurs de "dangerosité" > La recommandation de bonnes pratiques professionnelles sur la bientraitance <ul style="list-style-type: none"> • Une recommandation "cadre" • L'utilisateur co-auteur de son parcours • La qualité du lien entre professionnels et usager • L'enrichissement des structures et des accompagnements par toutes les contributions internes et externes • Le soutien aux professionnels dans la démarche de bientraitance 		
MOYENS PÉDAGOGIQUES	PUBLIC CONCERNÉ	INTERVENANTS	RESPONSABLE PÉDAGOGIQUE
<ul style="list-style-type: none"> > Exposés théoriques > Évaluation pré et post-formation 	Professionnels de terrain intervenant auprès de personnes en situation de handicap	Responsable qualité	<ul style="list-style-type: none"> > Virginie DECHANCAUX Ex-Directrice d'établissement médico-social Responsable qualité-développement Évaluatrice Externe (Certifiée AFNOR)

ACCOMPAGNEMENT D'UN ENFANT OU D'UN ADULTE AUTISTE OU TED : CONNAISSANCES DE BASE

DURÉE 2 jours **PRIX INTER** 600 € ht **PARIS** 21 - 22 juin 2022

HAN010

OBJECTIFS ET COMPÉTENCES VISÉES	PROGRAMME PÉDAGOGIQUE		
<ul style="list-style-type: none"> > Connaître les spécificités des personnes présentant des TED > Comprendre le fonctionnement cognitif, relationnel et sensoriel de la personne avec TED > Élaborer et évaluer un projet de vie en tenant compte des besoins et des spécificités de la personne accompagnée > Favoriser l'autonomie fonctionnelle de la personne à l'aide d'outils concrets d'interventions 	<ul style="list-style-type: none"> > Spécificité des personnes présentant des TED <ul style="list-style-type: none"> • Historique • Contexte • Recommandations HAS et Anesm • Classifications cliniques > Fonctionnement cognitif, relationnel, sensoriel de la personne avec TED <ul style="list-style-type: none"> • Les signes de la triade autistique • Les fonctions exécutives • Le traitement particulier de l'information • Les troubles sensoriels • Les troubles associés > Élaboration et évaluation du projet de vie <ul style="list-style-type: none"> • Outils d'évaluation enfant/adulte • Méthodes d'accompagnement TEACCH, ABA • Outils de communication > Favorisation de l'autonomie fonctionnelle > Les aides visuelles > Les outils de gestion du temps <p>ATELIERS PRATIQUES</p> <ul style="list-style-type: none"> > Vignettes cliniques > Situations > Mises en pratique 		
MOYENS PÉDAGOGIQUES	PUBLIC CONCERNÉ	INTERVENANTS	RESPONSABLE PÉDAGOGIQUE
<ul style="list-style-type: none"> > Analyse de cas concrets > Évaluation pré et post-formation 	Tout professionnel intervenant auprès d'une personne autiste ou TED	Psychologue	<ul style="list-style-type: none"> > Delphine SOLLER Psychologue, APEI de Douai (MAS et FAM)

LES PARTICULARITÉS SENSORIELLES CHEZ LA PERSONNE AUTISTE OU TED

DURÉE 2 jours **PRIX INTER** 600 € ht **PARIS** 31 mai - 1^{er} juin 2022

HAN011

OBJECTIFS ET COMPÉTENCES VISÉES	PROGRAMME PÉDAGOGIQUE		
<ul style="list-style-type: none"> > Connaître et comprendre le développement de la sensorialité de la personne autiste ou TED > Prendre en compte les particularités sensorielles dans les projets d'accompagnement > Utiliser les outils d'évaluation et d'analyse de comportements > Connaître et mettre en œuvre les médiations sensorielles et autres outils utilisables au quotidien 	<ul style="list-style-type: none"> > Le développement des sens <ul style="list-style-type: none"> • Physiologie et fonctions > Les particularités dans le développement de la sensorialité chez la personne autiste ou TED > Repérer les hypo ou hyper sensorialités pour mieux accompagner au quotidien • Outils d'évaluation et analyse de comportements <ul style="list-style-type: none"> • Sélectivité alimentaire, repli autistique, balancements, comportements auto agressif... > Proposer des pistes d'accompagnement <ul style="list-style-type: none"> • Les médiations sensorielles : snoezelen, balnéothérapie, hamac et autres sensations vestibulaires... • Outils utilisables au quotidien > Penser les espaces de vie en collectivité > Intégrer les particularités sensorielles des personnes accompagnées dans les projets d'accompagnement <p>ATELIERS PRATIQUES</p> <ul style="list-style-type: none"> > Questionnements en groupe > Analyse des pratiques > Retours d'expérience 		
MOYENS PÉDAGOGIQUES	PUBLIC CONCERNÉ	INTERVENANTS	RESPONSABLE PÉDAGOGIQUE
<ul style="list-style-type: none"> > Mises en situation > Évaluation pré et post-formation 	Tout professionnel intervenant auprès d'une personne autiste ou TED	Psychologue	<ul style="list-style-type: none"> > Delphine SOLLER Psychologue, APEI de Douai (MAS et FAM)

COMMUNIQUER AVEC UN ENFANT OU UN ADULTE AUTISTE OU TED

DURÉE 2 jours **PRIX INTER** 600 € ht **PARIS** 24 - 25 mai 2022

HAN012

OBJECTIFS ET COMPÉTENCES VISÉES	PROGRAMME PÉDAGOGIQUE		
<ul style="list-style-type: none"> > Comprendre les particularités de communication de la personne autiste ou TED > Évaluer les ressources de la personne accompagnée > S'approprier des outils de communication > Donner à la personne un outil ou une méthode de communication, en évaluer la mise en place et l'évolution 	<ul style="list-style-type: none"> > Fondamentaux <ul style="list-style-type: none"> • Le développement du langage chez l'enfant • La communication réceptive et expressive • Les particularités de communication • Recommandations de bonnes pratiques > Évaluation des particularités, du niveau de symbolisation, et d'accès au langage > Les outils de communication <ul style="list-style-type: none"> • Aides visuelles, pictogrammes, photos, objets • Structurer la méthode d'intervention autour des outils visuels > Évaluer la mise en place et l'évolution de l'apprentissage d'une méthode de communication > Pratiques institutionnelles autour de la communication et en lien avec les familles ou l'entourage <p>ATELIERS PRATIQUES</p> <ul style="list-style-type: none"> > Retours d'expériences > Analyse des pratiques > Mises en situation 		
MOYENS PÉDAGOGIQUES	PUBLIC CONCERNÉ	INTERVENANTS	RESPONSABLE PÉDAGOGIQUE
<ul style="list-style-type: none"> > Présentation d'outils d'évaluation > Évaluation pré et post-formation 	Tout professionnel intervenant auprès d'une personne autiste ou TED	Psychologue	<ul style="list-style-type: none"> > Delphine SOLLER Psychologue, APEI de Douai (MAS et FAM)

COMPORTEMENTS PROBLÈMES CHEZ LA PERSONNE AUTISTE OU TED

DURÉE 2 jours **PRIX INTER** 600 € ht **PARIS** 30 juin - 1^{er} juil. 2022

HAN013

OBJECTIFS ET COMPÉTENCES VISÉES	PROGRAMME PÉDAGOGIQUE		
<ul style="list-style-type: none"> > Identifier un comportement problème et en comprendre le sens > Utiliser des outils d'évaluation et accompagner le comportement problème > Prévenir les troubles du comportement 	<ul style="list-style-type: none"> > Fondamentaux <ul style="list-style-type: none"> • Définitions • À partir de quand un comportement devient-il un comportement problème ? • Comment la personne autiste appréhende son environnement ? > Origines d'un comportement problème <ul style="list-style-type: none"> • Évaluation • Repérage • Analyse fonctionnelle > Douleurs, autostimulations, surstimulations sensorielles, défaut d'architecture et réponses comportementales > L'accompagnement du comportement problème <ul style="list-style-type: none"> • Méthode ABA • Analyse de tâche, séquentiels d'actions, plannings visuels • Recommandations de bonnes pratiques > La prévention des troubles du comportement <p>ATELIERS PRATIQUES</p> <ul style="list-style-type: none"> > Travail en commun sur un outil d'évaluation > Analyse des pratiques > Retours d'expérience 		
MOYENS PÉDAGOGIQUES	PUBLIC CONCERNÉ	INTERVENANTS	RESPONSABLE PÉDAGOGIQUE
<ul style="list-style-type: none"> > Exposés théoriques > Analyse des pratiques > Mises en situation > Évaluation pré et post-formation 	Tout professionnel intervenant auprès d'une personne autiste ou TED	Psychologue	<ul style="list-style-type: none"> > Delphine SOLLER Psychologue, APEI de Douai (MAS et FAM)



RETROUVEZ L'AGENDA COMPLET DE NOS FORMATIONS ET INSCRIVEZ-VOUS EN LIGNE SUR NOTRE SITE INTERNET : WWW.PANACEA-CONSEIL.COM

SENSIBILISATION AUX DIFFÉRENTS TROUBLES PSYCHIQUES ET À L'ORGANISATION DE LA PRISE EN CHARGE

DURÉE 2 jours PRIX INTER 600 € ht PARIS 8-9 nov. 2022

HAN014

OBJECTIFS ET COMPÉTENCES VISÉES	PROGRAMME PÉDAGOGIQUE		
<ul style="list-style-type: none"> > Acquérir les connaissances de base sur les maladies mentales, la psychopathologie > Connaître les manifestations des pathologies et acquérir des éléments de compréhension afin de favoriser la déstigmatisation > Connaître l'organisation des soins psychiatriques afin de trouver rapidement le bon interlocuteur > Appréhender les objectifs et les outils de la psychiatrie de secteur et ses liens avec l'environnement du patient, son réseau 	<ul style="list-style-type: none"> > Connaissance des maladies mentales et du handicap psychique <ul style="list-style-type: none"> • Découvrir les grandes familles de troubles associés au handicap d'origine psychique • Explorer les principales conséquences des troubles psychiques sur les capacités d'inclusion • Identifier les limites de l'intervention des professionnels > Connaissance de l'organisation des soins <ul style="list-style-type: none"> • Aborder quelques notions de législation en santé mentale • Fonctionnement du secteur • Procédures d'hospitalisation > Qu'est-ce qu'un CAC ? > Quels sont les métiers du sanitaire et du médico-social, pour favoriser les pratiques de réseau jusqu'à la mise en œuvre d'un projet d'accompagnement et son évaluation 		
MOYENS PÉDAGOGIQUES	PUBLIC CONCERNÉ	INTERVENANTS	RESPONSABLE PÉDAGOGIQUE
<ul style="list-style-type: none"> > Études de cas cliniques > Débriefing > Analyse des pratiques > Quiz sur les troubles psychiques > Tour de tables > Évaluation pré et post-formation 	Tout professionnel d'établissements accueillant des personnes en situation de handicap psychique	Psychologue	<ul style="list-style-type: none"> > Jessica OZENNE Docteur en psychologie clinique et en psychopathologie

LES PATHOLOGIES LIMITES ET LEURS EXPRESSIONS

DURÉE 2 jours PRIX INTER 600 € ht PARIS 3-4 mars 2022

HAN015

OBJECTIFS ET COMPÉTENCES VISÉES	PROGRAMME PÉDAGOGIQUE		
<ul style="list-style-type: none"> > Articuler la question de la dépendance au sein de l'organisation limite de la personnalité > Mieux comprendre ce trouble > Mieux l'accompagner 	<ul style="list-style-type: none"> > Qu'est-ce qu'une organisation limite de la personnalité ? > Psychopathologie du trouble limite > Fonction de l'addiction dans le trouble limite > Les autres manifestations possibles des organisations limites : l'agir et les violences auto et/ou hétéro agressives. > Les accompagnements à mettre en place, notamment les ateliers 		
MOYENS PÉDAGOGIQUES	PUBLIC CONCERNÉ	INTERVENANTS	RESPONSABLE PÉDAGOGIQUE
<ul style="list-style-type: none"> > Exposés théoriques > Retours d'expériences > Analyse des pratiques > Évaluation pré et post-formation 	Professionnels du champ de la santé mentale	Psychologue clinicienne	<ul style="list-style-type: none"> > Laurence FRAISSEIX Psychologue clinicienne

FAVORISER L'AUTONOMIE DES PERSONNES SOUFFRANT DE TROUBLES PSYCHIQUES

DURÉE 2 jours PRIX INTER 600 € ht PARIS 20 - 21 sept. 2022

HAN017

OBJECTIFS ET COMPÉTENCES VISÉES	PROGRAMME PÉDAGOGIQUE		
<ul style="list-style-type: none"> > Acquérir les connaissances de base concernant le handicap en général et le handicap psychique en particulier > Comprendre les enjeux de l'accompagnement pour l'autonomie des personnes en situation de handicap psychique > Accompagner la personne souffrant de troubles psychiques dans son projet de vie > Évaluer les capacités, difficultés et ressources du public accueilli > Mettre en place un projet en collaboration avec l'utilisateur 	<ul style="list-style-type: none"> > Concepts théoriques : autonomie, dépendance, handicap, projet de vie individualisé, projet de soins > Conséquences des troubles psychiques sur les capacités d'autonomie > Rôle des professionnels auprès des personnes atteintes des troubles psychiques > Évaluation de l'autonomie, utilisation d'outils d'évaluation validés > Élaboration des objectifs à atteindre avec l'utilisateur : réalistes, concrets, temporalité > Travail pluri professionnel auprès du résidant, rôle des référents > Plan d'actions pluri professionnelles à mener, formalisation, évaluation > Exercice d'évaluation de l'autonomie, cas concrets. <p>ATELIER PRATIQUE</p> <ul style="list-style-type: none"> > Analyse de cas concrets 		
MOYENS PÉDAGOGIQUES	PUBLIC CONCERNÉ	INTERVENANTS	RESPONSABLE PÉDAGOGIQUE
<ul style="list-style-type: none"> > Apports théoriques > Analyse de cas concrets > Exercices pratiques > Évaluation pré et post-formation 	Professionnels travaillant dans le secteur médico-social : AMP, AS, éducateurs, IDE	Psychologue clinicienne	<ul style="list-style-type: none"> > Ofélia LOPEZ Psychologue clinicienne, psychothérapeute Hôpitaux de Saint-Maurice

GÉRER LA VIOLENCE ET LA CRISE AIGUË DES PERSONNES SOUFFRANT DE TROUBLES PSYCHIQUES

DURÉE 2 jours **PRIX INTER** 600 € ht **PARIS** 15 - 16 juin / 6 - 7 oct. 2022

HAN016

OBJECTIFS ET COMPÉTENCES VISÉES	PROGRAMME PÉDAGOGIQUE		
<ul style="list-style-type: none"> > Connaître les définitions et représentations de la violence, de l'agressivité > Aborder la notion de relation d'objet et de relation narcissique à l'objet > Distinguer et comprendre les mécanismes défensifs psychotiques > Saisir les attitudes et contre-attitudes qui peuvent se développer dans une institution > Acquérir des outils et aborder les attitudes adéquates pour gérer au mieux les situations de violence 	<ul style="list-style-type: none"> > Les représentations liées à la violence, à la haine et à l'agressivité > Apports théoriques <ul style="list-style-type: none"> • Pulsions de mort (Freud) • Violence fondamentale (Bergeret) • Pulsions d'emprise, destructivité, répétition, sadisme et masochisme (Benno Rosenberg). > Notion de relation d'objet et de relation narcissique à l'objet > Transfert et contretransfert > Signes et manifestations violentes (verbales, physiques, psychologiques) > Violence individuelle et collective > Recours à l'acte et passage à l'acte (Claude Balier) > Les états psychopathiques > Les états psychotiques : fonctionnement (Bion, Racamier) et mécanismes de défense (clivage et déni) > Outils et moyens : la loi et le tiers institutionnel > Les attitudes (écoute, bienveillance, fermeté, non jugement...) 		
MOYENS PÉDAGOGIQUES	PUBLIC CONCERNÉ	INTERVENANTS	RESPONSABLE PÉDAGOGIQUE
<ul style="list-style-type: none"> > Apports théoriques (textes ou vidéos) > Échanges sur les pratiques des participants, témoignages, débats, jeux de rôles > Évaluation pré et post-formation 	Personnels de psychiatrie des établissements médico-sociaux	Psychologue	> Jacob BENAROSCH Psychologue

INITIATION À LA RÉHABILITATION PSYCHOSOCIALE EN STRUCTURE MÉDICO-SOCIALE

DURÉE 2 jours **PRIX INTER** 600 € ht **PARIS** 12 - 13 sept. 2022

HAN018

OBJECTIFS ET COMPÉTENCES VISÉES	PROGRAMME PÉDAGOGIQUE		
<ul style="list-style-type: none"> > Comprendre et s'approprier les approches mobilisées dans le champ de la réhabilitation psychosociale > Approfondir le concept de réhabilitation psychosociale > Apporter des connaissances et des outils de soins en réhabilitation psychosociale > Concevoir un accompagnement auprès des usagers dans la réalisation de leur projet de vie et dans leur capacité à reprendre du pouvoir sur la maladie (concept d'empowerment) 	<ul style="list-style-type: none"> > Concepts théoriques : handicap, handicap psychique, réhabilitation psychosociale, empowerment, rétablissement > Contexte législatif concernant le handicap, loi du 11 février 2005 > Rôle des professionnels auprès des personnes atteintes des troubles psychiques en structure médico-social, l'accompagnement du résident > L'évaluation des difficultés, des ressources, de l'autonomie de la personne > Construction d'un projet de réhabilitation > Initiation aux outils de soins de la réhabilitation psychosociale : l'entretien motivationnel, l'éducation thérapeutique du patient, la psychoéducation des familles, la remédiation cognitive, l'entraînement aux habiletés sociales > Partenariat sanitaire - médico-social 		
MOYENS PÉDAGOGIQUES	PUBLIC CONCERNÉ	INTERVENANTS	RESPONSABLE PÉDAGOGIQUE
<ul style="list-style-type: none"> > Apports théoriques > Exercices pratiques > Évaluation pré et post-formation 	Professionnels travaillant dans le secteur médico-social : AMP, AS, éducateurs, IDE, cadres de santé...	Psychologue clinicienne	> Ofélia LOPEZ Psychologue clinicienne, psychothérapeute Hôpitaux de Saint-Maurice

COMMUNICATION AVEC LA PERSONNE SOUFFRANT DE TROUBLES PSYCHIQUES

DURÉE 2 jours **PRIX INTER** 600 € ht **PARIS** 14 - 15 sept. 2022

HAN019

OBJECTIFS ET COMPÉTENCES VISÉES	PROGRAMME PÉDAGOGIQUE		
<ul style="list-style-type: none"> > Analyser sa communication auprès de la personne souffrant des troubles psychiques > Améliorer son évaluation clinique et les difficultés de communication de la personne > Améliorer les techniques de communication > Analyser sa posture professionnelle 	<ul style="list-style-type: none"> > Concepts théoriques : handicap psychique, communication, communication verbale et non-verbale > Rôle des soignants auprès des personnes atteintes des troubles psychiques > Conséquences des troubles psychiques sur les capacités de communication > Techniques de communication : écoute active, questions ouvertes, reformulation, résumés, répétitions... > Attitudes du soignant favorisant la communication avec le résident, attitudes contre productives > Réflexions sur le tutoiement, le vouvoiement > Notions sur la relation d'aide, attitudes, contre-attitudes, la juste distance 		
MOYENS PÉDAGOGIQUES	PUBLIC CONCERNÉ	INTERVENANTS	RESPONSABLE PÉDAGOGIQUE
<ul style="list-style-type: none"> > Apports théoriques > Exercices pratiques > Jeux de rôles > Évaluation pré et post-formation 	Professionnels travaillant dans le secteur médico-social : AMP, AS, éducateurs, moniteur d'atelier, IDE	Psychologue clinicienne	> Ofélia LOPEZ Psychologue clinicienne, psychothérapeute Hôpitaux de Saint-Maurice

VIEILLISSEMENT ET SANTÉ MENTALE

DURÉE 2 jours PRIX INTER 600 € ht PARIS 29 - 30 nov. 2022

HAN020

OBJECTIFS ET COMPÉTENCES VISÉES	PROGRAMME PÉDAGOGIQUE		
<ul style="list-style-type: none"> > Acquérir les connaissances de base sur la clinique de la personne handicapée psychique vieillissante : maladies psychiques et maladies somatiques > Maîtriser les enjeux du vieillissement et ses mécanismes psychiques > Proposer un accompagnement adapté 	<ul style="list-style-type: none"> > La clinique des personnes handicapées psychiques vieillissantes <ul style="list-style-type: none"> • Données épidémiologiques • Les symptômes de la maladie mentale • L'évolution somatique et psychique > Quel accompagnement pour les personnes handicapées psychiques vieillissantes ? <ul style="list-style-type: none"> • Point sur les travaux et études en cours • Quels sont les enjeux du vieillissement pour les professionnels, les aidants... > Adaptation des établissements d'accueil <ul style="list-style-type: none"> • Trois types d'adaptation : l'aide technique, l'aide humaine et l'organisation du travail, l'aménagement des rythmes > Favoriser l'autonomie accompagnée <ul style="list-style-type: none"> • Rôle du maillage territorial en gérontologie 		
MOYENS PÉDAGOGIQUES	PUBLIC CONCERNÉ	INTERVENANTS	RESPONSABLE PÉDAGOGIQUE
<ul style="list-style-type: none"> > Études de cas cliniques > Débriefing > Jeux de rôles et mises en situation > Analyse des pratiques > Évaluation pré et post-formation 	Tout professionnel d'établissements accueillant des personnes en situation de handicap psychique	Psychologue clinicien Gérontopsychiatre	<ul style="list-style-type: none"> > Jessica OZENNE Docteur en psychologie clinique et en psychopathologie

SPÉCIFICITÉS DE L'INTERVENTION PSYCHIATRIQUE AUPRÈS D'UN PUBLIC EXCLU

DURÉE 2 jours PRIX INTER 600 € ht PARIS 26 - 27 avr. / 14 - 15 déc. 2022

HAN021

OBJECTIFS ET COMPÉTENCES VISÉES	PROGRAMME PÉDAGOGIQUE		
<ul style="list-style-type: none"> > Sensibiliser à l'intervention auprès d'un public exclu socialement > Appréhender les spécificités des cliniques de la précarité > Aborder les notions de sectorisation psychiatrique > Reprendre les bases éthiques de l'intervention médicale et/ou sociale dans le champ de l'exclusion > Réfléchir sur ses pratiques 	<ul style="list-style-type: none"> > Principales pathologies des exclus > Étude épidémiologique sur les populations exclues : l'étude "Samenta" > Modalités d'intervention auprès d'un public à la rue > Modalités d'intervention auprès d'un public en hébergement > Pathologie ou adaptation ? > Travailler la demande <p>ATELIERS PRATIQUES</p> <ul style="list-style-type: none"> > Analyses de situations présentées par les participants > Vidéo 		
MOYENS PÉDAGOGIQUES	PUBLIC CONCERNÉ	INTERVENANTS	RESP.PÉDAGOGIQUES
<ul style="list-style-type: none"> > Exposés théoriques > Évaluation pré et post-formation 	Professionnels de psychiatrie Équipes éducatives et professionnelles du champ social, travailleurs sociaux, bénévoles	Psychologue, cadre de santé ou social	<ul style="list-style-type: none"> > Alexandre PEDRON Cadre social > Jean-Pierre LEGUAY Psychologue

GROUPE BALINT : METTRE EN PLACE UN GROUPE D'ANALYSE DE PRATIQUES

DURÉE 1 jour PRIX INTER 300 € ht PARIS 8 juin / 5 oct. 2022

HAN022

OBJECTIFS ET COMPÉTENCES VISÉES	PROGRAMME PÉDAGOGIQUE		
<ul style="list-style-type: none"> > Réfléchir à sa pratique professionnelle, à la relation aux personnes accueillies > Se sensibiliser aux notions de transfert et contre transfert > Expérimenter l'approche balintienne 	<ul style="list-style-type: none"> > Présentation et attentes des participants > Notions théoriques : Balint, notions de transfert et contretransfert, de répétition, de relation d'objet et de relation narcissique à l'objet > Situations apportées par les participants 		
MOYENS PÉDAGOGIQUES	PUBLIC CONCERNÉ	INTERVENANTS	RESPONSABLE PÉDAGOGIQUE
<ul style="list-style-type: none"> > Exposés théoriques > Échanges, débats, expressions de points de vue > Réflexion partagée en groupe > Évaluation pré et post-formation 	Professionnels de psychiatrie Équipes éducatives et professionnelles du champ psychosocial	Psychologue	<ul style="list-style-type: none"> > Jacob BENAROSCH Psychologue

SENSIBILISATION À LA DYNAMIQUE DE GROUPES (JEUX DE RÔLE/PSYCHODRAME)

DURÉE 1 jour **PRIX INTER** 300 € ht **PARIS** 10 juin / 7 oct. 2021

HAN023

OBJECTIFS ET COMPÉTENCES VISÉES	PROGRAMME PÉDAGOGIQUE		
<ul style="list-style-type: none"> > Sensibiliser à la dynamique de groupe > Connaître les différents types de groupes 	<ul style="list-style-type: none"> > Le groupe : définition, objectifs et types de groupe (groupe de paroles, analyse des pratiques, groupes thérapeutiques, psychodrame...) > Les apports de Bion, Anzieu, Balint, Kaës > Notion de transfert et contretransfert, d'inconscient de groupe... > Les effets, les bienfaits et les blocages dans le groupe (rôles, alliance, sous-groupe...) 		
MOYENS PÉDAGOGIQUES	PUBLIC CONCERNÉ	INTERVENANTS	RESPONSABLE PÉDAGOGIQUE
<ul style="list-style-type: none"> > Apports théoriques (textes ou vidéos) > Échanges sur les pratiques des participants, témoignages, débats > Jeux de rôles > Évaluation pré et post-formation 	Professionnels de psychiatrie Professionnels des établissements médico-sociaux, équipes éducatives et professionnelles du champ social, travailleurs sociaux	Psychologue	<ul style="list-style-type: none"> > Jacob BENAROSCH Psychologue

LA VISITE À DOMICILE COMME OUTIL THÉRAPEUTIQUE

DURÉE 1 jour **PRIX INTER** 300 € ht **PARIS** 24 mai 2022 **INTRA** Sur site

PSY014

OBJECTIFS ET COMPÉTENCES VISÉES	PROGRAMME PÉDAGOGIQUE		
<ul style="list-style-type: none"> > Connaître le cadre réglementaire > Développer le travail en CMP pour faciliter la sortie des unités d'hospitalisation > Acquérir les outils relationnels et spécifiques des VAD pour renforcer son autonomie au domicile > Renforcer ses aptitudes à participer efficacement à l'exercice des VAD 	<ul style="list-style-type: none"> > Le cadre réglementaire, juridique et l'obligation de soin en ambulatoire > Le travail interstitiel avec les unités d'hospitalisation et avec le réseau informel des autres professionnels du champ sanitaire, social et médico-social > La typologie des situations rencontrées au CMP et l'articulation avec les unités d'hospitalisation > Le rôle d'étayage et le rôle éducatif du soignant > La conception et les modalités d'une intervention à domicile > Le contact et l'alliance avec les familles lors des VAD > Les risques et écueils lors de l'intervention, la régulation au retour de VAD 		
MOYENS PÉDAGOGIQUES	PUBLIC CONCERNÉ	INTERVENANTS	RESPONSABLE PÉDAGOGIQUE
<ul style="list-style-type: none"> > Apports théoriques > Études de cas > Échanges autour des pratiques > Évaluation pré et post-formation 	Tout professionnel d'établissements accueillant des personnes en situation de handicap psychique	Psychologue - Infirmier - Cadre de santé	<ul style="list-style-type: none"> > Djilali BELGHAOUTI Cadre paramédical, DMU de Psychiatrie-Addictologie, APHP Centre Universitaire de Paris

LA POSTURE SOIGNANTE DANS L'ENTRETIEN THÉRAPEUTIQUE

DURÉE 2 jours **PRIX INTER** 600 € ht **PARIS** 8 - 9 mars / 20 - 21 sept. 2022

ACC022

OBJECTIFS ET COMPÉTENCES VISÉES	PROGRAMME PÉDAGOGIQUE		
<ul style="list-style-type: none"> > Définir les différents types d'entretien et les situations dans lesquelles ils sont utilisés > Repérer les situations prégnantes et propices aux entretiens > Identifier et se distancier de ses représentations vis à vis des pathologies psychiatriques > Repérer des freins dans l'entretien : jugement, contre-attitude, interprétation, peurs... > Repérer les mécanismes de défense des patients pour adapter sa technique d'entretien 	<ul style="list-style-type: none"> > Relation d'aide : histoire et définition > Cadre réglementaire des fonctions soignantes (IDE, AS, ASH...) > Différents types d'entretien • Entretien d'accueil • Entretien infirmier à visée diagnostique • Entretien d'annonce • Entretien d'aide • Entretien informel • Entretien directif, semi-directif, non directif > Éléments importants dans la technique de l'entretien • Non verbal, paraverbal, distance interpersonnelle • Habiletés (toucher, distance, regard, odorat, écoute) • Techniques de communication verbale • Attitudes (empathie, respect, congruence, authenticité, spécificité, immédiateté, confrontation) > Détection des problématiques psychiatriques • Tentative de suicide • Dépression • Anxiété • Trouble psychotique • Alcoolisme • Drogue et toxicomanie • Anorexie • Trouble anxieux • Phobies > L'empathie comme outil de communication > Trois étages de l'empathie • Menaces de l'empathie • Émotions "honteuses" > Bases de la communication • Filtres parasitant la relation • Pratique de la synchronisation (reformulation, synchronisation, prédicats) • Écoute active • Refus "diplomatique" • Disque rayé • Gestion des grands bavards • Contre-manipulation • Langage corporel, mimiques 		
MOYENS PÉDAGOGIQUES	PUBLIC CONCERNÉ	INTERVENANTS	RESPONSABLE PÉDAGOGIQUE
<ul style="list-style-type: none"> > Analyse des interactions > Partage d'expériences > Atelier d'affirmation de soi > Mises en situation et cas cliniques > Évaluation pré et post-formation 	Personnel soignant	Psychologue	<ul style="list-style-type: none"> > Naïma FARS Cadre IADE - CHU Bichat (75)

PRÉSERVER L'AUTONOMIE DE LA PERSONNE EN SITUATION DE HANDICAP MENTAL

DURÉE 2 jours PRIX INTER 600 € ht PARIS 5 - 6 oct. 2022

HAN024

OBJECTIFS ET COMPÉTENCES VISÉES	PROGRAMME PÉDAGOGIQUE		
<ul style="list-style-type: none"> > Acquérir les connaissances de base concernant le handicap mental > Comprendre les enjeux de l'accompagnement en ce qui concerne l'autonomie des personnes > Construire un outil d'aide à la mise en œuvre du projet personnalisé 	<ul style="list-style-type: none"> > Connaissance du handicap mental <ul style="list-style-type: none"> • Découvrir les grandes familles de troubles associés au handicap mental • Explorer plus précisément certaines pathologies rencontrées dans les établissements des professionnels présents • Identifier les limites de l'intervention des professionnels > La notion d'autonomie <ul style="list-style-type: none"> • Réflexion sur la notion de handicap dans l'histoire • Identifier les pratiques susceptibles de réduire l'impact de l'environnement dans le "sur-handicap" • Identifier les pratiques susceptibles de soutenir l'autonomie de la personne en situation de handicap > Construction d'un outil d'aide au projet personnalisé <ul style="list-style-type: none"> • Connaissance du projet personnalisé et de la loi de 2002 • Identifier les personnes ressources au sein des établissements • Construire un document pouvant être utilisé par les professionnels dans son établissement 		
MOYENS PÉDAGOGIQUES	PUBLIC CONCERNÉ	INTERVENANTS	RESPONSABLE PÉDAGOGIQUE
<ul style="list-style-type: none"> > Études de cas cliniques > Débriefing > Jeux de rôles et mises en situation > Évaluation pré et post-formation 	Personnel des établissements accueillant des personnes en situation de handicap mental	Psychologue	<ul style="list-style-type: none"> > Jessica OZENNE Docteur en psychologie clinique et en psychopathologie

LES +

Co-construction au cours de la formation d'un outil d'aide à la mise en œuvre des projets personnalisés au sein des structures.

LA VIOLENCE DES PERSONNES EN SITUATION DE HANDICAP MENTAL

DURÉE 2 jours PRIX INTER 600 € ht PARIS 13 - 14 sept. 2022

HAN025

OBJECTIFS ET COMPÉTENCES VISÉES	PROGRAMME PÉDAGOGIQUE		
<ul style="list-style-type: none"> > Définir et comprendre les processus de violence et d'agressivité > Repérer et travailler sur nos propres mouvements réactifs > Réagir de manière adaptée > Articuler réponse éducative et accompagnement des familles > Repérer et identifier les facteurs déclenchant ou favorisant la violence chez les personnes en situation de handicap > Acquérir des outils permettant au sujet d'exprimer son agressivité dans un registre symbolique et socialisé 	<ul style="list-style-type: none"> > L'agressivité dans le développement psychoaffectif > Les différentes manifestations de violence > Mieux comprendre la violence et le phénomène de groupe en institution > Repérage et prévention des éléments déclencheurs des situations de crise > Repérage des mouvements réactifs des professionnels > Les différentes formes de relations et communications > Gestion des comportements agressifs > Le rôle des médiations dans les phénomènes d'agressivité 		
MOYENS PÉDAGOGIQUES	PUBLIC CONCERNÉ	INTERVENANTS	RESPONSABLE PÉDAGOGIQUE
<ul style="list-style-type: none"> > Études de cas cliniques > Débriefing > Jeux de rôles et mises en situation > Analyse des pratiques > Évaluation pré et post-formation 	Personnel des établissements accueillant des personnes en situation de handicap mental	Psychologue	<ul style="list-style-type: none"> > Jessica OZENNE Docteur en psychologie clinique et en psychopathologie

72
—
73

SUR-MESURE

EN LIEN DIRECT AVEC NOS EXPERTS, NOTRE ÉQUIPE DE CONSULTANTS ANALYSE ET ÉLABORE VOS PROJETS DE FORMATION EN INTÉGRANT VOS SPÉCIFICITÉS. CONTACTEZ-NOUS AU 01 77 35 90 80

LES MÉDIATIONS POUR LES PERSONNES EN SITUATION DE HANDICAP MENTAL

DURÉE 2 jours **PRIX INTER** 600 € ht **PARIS** 2 - 3 nov. 2022

HAN026

OBJECTIFS ET COMPÉTENCES VISÉES	PROGRAMME PÉDAGOGIQUE		
<ul style="list-style-type: none"> > Connaître le rôle des médiations thérapeutiques dans l'accompagnement des personnes en situation de handicap psychique > Comprendre le mécanisme thérapeutique à l'œuvre dans les principales médiations proposées en établissement 	<ul style="list-style-type: none"> > Connaissance des médiations thérapeutiques <ul style="list-style-type: none"> • Découvrir les grandes catégories de médiations thérapeutiques proposées en institution • Connaître les mécanismes psychiques à l'œuvre et les bénéfices attendus • Identifier la place des médiations thérapeutiques dans le projet personnalisé de la personne accueillie > Médiation thérapeutique, autonomie et handicap psychique <ul style="list-style-type: none"> • Connaître les différents professionnels pouvant proposer des médiations • Réflexion sur les activités dites "occupationnelles" • Identifier les pratiques susceptibles de soutenir l'autonomie de la personne en situation de handicap > Expérimentation de certaines médiations thérapeutiques <ul style="list-style-type: none"> • Expérimenter certaines techniques en petit groupe • S'entraîner à animer une activité thérapeutique • Construire un outil d'aide à l'élaboration d'activité thérapeutique au sein des établissements 		
MOYENS PÉDAGOGIQUES	PUBLIC CONCERNÉ	INTERVENANTS	RESPONSABLE PÉDAGOGIQUE
<ul style="list-style-type: none"> > Études de cas cliniques > Travaux pratiques > Jeux de rôles et mises en situation > Analyse des pratiques > Évaluation pré et post-formation 	Personnel des établissements accueillant des personnes en situation de handicap mental	Psychologue clinicien Psychomotricien Art thérapeute	> Jessica OZENNE Docteur en psychologie clinique et en psychopathologie

LES +

Eprouver soi-même l'effet de certaines médiations.

LES LIENS AVEC LES FAMILLES DES PERSONNES EN SITUATION DE HANDICAP MENTAL

DURÉE 2 jours **PRIX INTER** 600 € ht **PARIS** 30 nov. - 1 déc. 2022

HAN027

OBJECTIFS ET COMPÉTENCES VISÉES	PROGRAMME PÉDAGOGIQUE		
<ul style="list-style-type: none"> > Acquérir les connaissances de base autour de la dynamique familiale > Comprendre les enjeux et difficultés du lien entre les parents d'une personne en situation de handicap mental et l'institution dans laquelle elle est accueillie > Désamorcer les conflits autour de l'accompagnement de la personne 	<ul style="list-style-type: none"> > Connaissance des différentes théories psychologiques <ul style="list-style-type: none"> • Découvrir les différentes théories relatives aux dynamiques familiales • Connaître l'impact du handicap mental d'un proche sur la dynamique familiale • Comprendre ce qui se joue dans le lien famille-personne en situation de handicap mental-institution > Accompagner : quelle place pour chacun ? <ul style="list-style-type: none"> • Identifier les pratiques susceptibles de soutenir l'autonomie de la personne en situation de handicap tout en préservant le rôle de la famille • Réflexion sur le regard porté sur la personne en situation de handicap psychique • Rappel des différents espaces dédiés aux familles au sein de l'institution médico-social • Connaissance de la législation en matière de tutelle et curatelle > Analyse de cas concrets <ul style="list-style-type: none"> • Réflexion à partir de situation concrète de difficultés avec les proches des personnes accueillies • S'entraîner à identifier et désamorcer les situations de conflit 		
MOYENS PÉDAGOGIQUES	PUBLIC CONCERNÉ	INTERVENANTS	RESPONSABLE PÉDAGOGIQUE
<ul style="list-style-type: none"> > Études de situations concrètes > Débriefing et travail en sous-groupes > Évaluation pré et post-formation 	Personnel des établissements accueillant des personnes en situation de handicap mental	Psychologue	> Jessica OZENNE Docteur en psychologie clinique et en psychopathologie



N° 1485

Panacéa Conseil & Formation Santé est enregistré comme Organisme de Développement Professionnel Continu sous le n°1485 et habilité à dispenser des formations DPC auprès de tous les professionnels de santé.

Organisme enregistré par l'Agence nationale du DPC
Retrouvez toute l'offre du DPC sur www.mondiac.fr

HANDICAP ET NUTRITION

DURÉE 2 jours PRIX INTER 600 € ht PARIS 1^{er}

HAN004

OBJECTIFS ET COMPÉTENCES VISÉES	PROGRAMME PÉDAGOGIQUE		
<ul style="list-style-type: none"> > Appréhender les différentes natures de handicap et les comportements associés des résidents > Repérer les principaux troubles nutritionnels liés aux différents types de handicap > Identifier les évolutions des besoins nutritionnels des résidents et de leurs pathologies et en mesurer les conséquences sur les comportements alimentaires et la prestation repas 	<ul style="list-style-type: none"> > Handicaps et leurs caractéristiques • Différents types • Principaux effets physiques, psychologiques et sensoriels du handicap • Troubles du comportement > Principes de l'équilibre alimentaire > Comportements alimentaires liés aux pathologies des résidents handicapés • Troubles alimentaires associés au handicap • Troubles de l'oralité, de l'alimentation et de la digestion • Impact de l'alimentation sur la santé des personnes handicapées > Des ingrédients au service d'une approche adaptée du résident handicapé • Leviers d'approches individuelles au sein de l'organisation collective de restauration • Accompagnement alimentaire • Adaptation de l'environnement alimentaire en fonction des troubles • Approches relationnelles et communicationnelles • Approche pluridisciplinaire comme levier de la cohérence des prises en charge des résidents en situation de handicap 		
MOYENS PÉDAGOGIQUES	PUBLIC CONCERNÉ	INTERVENANTS	RESPONSABLE PÉDAGOGIQUE
<ul style="list-style-type: none"> > Mises en situation > Cas concrets > Évaluation pré et post-formation 	Soignants et personnels autour des repas des personnes accueillies	Formateur diététicien	> Stéphanie BLOT Diététicienne nutritionniste

DU FOYER AU LOGEMENT AUTONOME

DURÉE 1 jour PRIX INTER 300 € ht PARIS 18 mars 2022

HAN028

OBJECTIFS ET COMPÉTENCES VISÉES	PROGRAMME PÉDAGOGIQUE		
<ul style="list-style-type: none"> > Permettre aux personnes d'avoir accès à des parcours de qualité avec une prise en charge globale et coordonnée de leurs besoins > Assurer la qualité de vie de la personne > Développer des compétences d'évaluation et d'entretien du fonctionnement cognitif de la personne handicapée > Connaître les interventions favorisant l'autonomie fonctionnelle 	<ul style="list-style-type: none"> > Pour qui? Quelles sont les personnes concernées par cette trajectoire de vie? > Le projet • Objectifs de l'évolution de l'orientation • Repérer les besoins • Préserver la vie familiale, sociale, affective, et intime de la personne • L'accès aux soins • L'accès aux loisirs > Les préalables • Interventions visant à l'autonomie : évaluation pluridisciplinaire des besoins, des ressources et des points de vigilance • Modifications, évolutions des pratiques professionnelles > Évaluer et entretenir le fonctionnement cognitif de la personne handicapée afin d'assurer la qualité de vie • La faisabilité dans la prise de décisions • La planification des actions de la personne > Interventions éducatives et institutionnelles • Les techniques comportementales pour développer l'autonomie fonctionnelle • Les différents ateliers • Les aides techniques et sensorielles à l'autonomie > La réalisation du projet • Choix du lieu de vie • Visites à domicile • Évolution du projet de vie <p>ATELIERS PRATIQUES</p> <ul style="list-style-type: none"> > Mises en pratique 		
MOYENS PÉDAGOGIQUES	PUBLIC CONCERNÉ	INTERVENANTS	RESPONSABLE PÉDAGOGIQUE
<ul style="list-style-type: none"> > Situations pratiques > Évaluation pré et post-formation 	Personnels des secteurs social et médico-social	Psychologue	> Delphine SOLLER Psychologue APEI de Douai (FAM et MAS)

74
—
75

LE TOUCHER ET LA PERSONNE POLYHANDICAPÉE

DURÉE 2 jours PRIX INTER 600 € ht PARIS 27 - 28 janv. / 3 - 4 nov. 2022

HAN029

OBJECTIFS ET COMPÉTENCES VISÉES	PROGRAMME PÉDAGOGIQUE		
<ul style="list-style-type: none"> > Cerner et décrire les besoins de la personne polyhandicapée > Articuler les différents aspects du projet de vie individualisé (médical, social, rééducatif, psychologique) > Favoriser le toucher : le corps comme lien interhumain > Construire un accompagnement sécurisant > Acquérir les gestes du dialogue corporel pour le bien-être physique et mental de la personne 	<ul style="list-style-type: none"> > L'atteinte cérébrale : ses composantes sensorielle, motrice, cognitive, émotionnelle et psychique > Conséquences des troubles de la perception (toucher, vision, goût, odorat, audition) > Le toucher • Sensation – mouvement – relation • Son développement neurophysiologique et les bienfaits du toucher au niveau neuro-physio-psychoaffectif > Intérêts du toucher dans les soins de la vie quotidienne • Estime de soi, identité, habillage, toilette, alimentaire, transferts, rythmes, répétition des gestes, prise de conscience du corps > La place du soignant > Pistes de réflexion à l'élaboration d'un projet personnalisé <p>ATELIER PRATIQUE</p> <ul style="list-style-type: none"> > Travail en binôme pour vivre soi-même l'expérience du ressenti corporel et maîtriser les techniques 		
MOYENS PÉDAGOGIQUES	PUBLIC CONCERNÉ	INTERVENANTS	RESPONSABLE PÉDAGOGIQUE
<ul style="list-style-type: none"> > Exposés théoriques > Analyse de cas concrets > Mises en situation > Évaluation pré et post-formation 	Personnel des établissements accueillant des personnes en situation de polyhandicap	Infirmière	> Mireille VEGAS Infirmière Formatrice spécialiste de la relation au toucher

LE TRAVAIL AVEC LES FAMILLES EN INSTITUTION

DURÉE 2 jours **PRIX INTER** 600 € ht **PARIS** 20 - 21 janv. / 15 - 16 sept. 2022

HAN030

OBJECTIFS ET COMPÉTENCES VISÉES	PROGRAMME PÉDAGOGIQUE		
<ul style="list-style-type: none"> > Sensibiliser au travail auprès des familles en institution > Sensibiliser à l'intrication des pathologies individuelles et des relations interfamiliales > Définir la place des différents professionnels auprès des familles > Acquérir des connaissances sur la thérapie familiale : courants théoriques, modèles systémique et psychanalytique, indications > L'aide aux aidants 	<ul style="list-style-type: none"> > Les dispositifs et indications <ul style="list-style-type: none"> • Entretiens familiaux dans un contexte de crise • Groupes de famille – modalités • Thérapies familiales > Systémique, psychanalytique <ul style="list-style-type: none"> • Les grands courants théoriques • Ponts et différences • Présentation clinique > Travail social et familles > Les sans-familles <ul style="list-style-type: none"> • Psychose • Précarité/exclusion 		
MOYENS PÉDAGOGIQUES	PUBLIC CONCERNÉ	INTERVENANTS	RESP. PÉDAGOGIQUES
<ul style="list-style-type: none"> > Exposés théoriques > Analyses de situations présentées par les participants > Jeux de rôles > Évaluation pré et post-formation 	Professionnels de psychiatrie Équipes éducatives et professionnelles du champ social, travailleurs sociaux, bénévoles	Assistant social - Psychiatre	<ul style="list-style-type: none"> > Alexandre PEDRON Cadre social > Dr Cristina PATRIZI Psychiatre

ACCOMPAGNER LES PERSONNES HANDICAPÉES VIEILLISSANTES

DURÉE 2 jours **PRIX INTER** 600 € ht **PARIS** 23 - 24 mars / 8 - 9 nov. 2022

HAN031

OBJECTIFS ET COMPÉTENCES VISÉES	PROGRAMME PÉDAGOGIQUE		
<ul style="list-style-type: none"> > Connaître les notions fondamentales > Repérer les changements > Adapter le projet du résident, les activités et la pratique professionnelle > Adapter le projet d'établissement > Accompagner la fin de vie en institution 	<ul style="list-style-type: none"> > Éléments de contexte <ul style="list-style-type: none"> • Recommandations ANESM et autres textes • Définitions handicap, vieillissement > La personne handicapée vieillissante : une clinique particulière ? <ul style="list-style-type: none"> • Sémiologie • Quelques grands types de handicap : physique, sensoriel, cognitif, psychique... • Handicaps évolutifs et non évolutifs • Complexité du handicap lié à l'âge > Repérer les changements : augmentation des plaintes somatiques, baisse de la motricité, repli sur soi, désintérêt pour les activités > Adapter le projet du résident <ul style="list-style-type: none"> • Adapter les activités : exemple de la stimulation cognitive, des activités fonctionnelles • Favoriser l'expression • Prévenir le repli sur soi • Soulager la souffrance psychique > Adapter les soins, prévenir les dégradations de la santé, évaluer la douleur, l'inconfort, les troubles associés, la dégradation de la motricité > Adapter l'environnement, proposer des aides visuelles, des aides temporelles, éviter le sentiment de confusion > Adapter le projet d'établissement : concilier les approches du handicap et du vieillissement > L'accompagnement de fin de vie en institution pour la personne handicapée vieillissante > Le parcours résidentiel, entre hospitalisations, institution <ul style="list-style-type: none"> • Les soins palliatifs 		
MOYENS PÉDAGOGIQUES	PUBLIC CONCERNÉ	INTERVENANTS	RESPONSABLE PÉDAGOGIQUE
<ul style="list-style-type: none"> > Vignettes cliniques > Évaluation pré et post-formation 	Professionnels du secteur médico-social	Psychologue	<ul style="list-style-type: none"> > Delphine SOLLER Psychologue APEI de Douai (FAM et MAS)

LES SPÉCIFICITÉS DU DEUIL CHEZ LA PERSONNE HANDICAPÉE

DURÉE 2 jours **PRIX INTER** 600 € ht **PARIS** 5 - 6 janv. / 27 - 28 sept. 2022

HAN032

OBJECTIFS ET COMPÉTENCES VISÉES	PROGRAMME PÉDAGOGIQUE		
<ul style="list-style-type: none"> > Aborder les notions de pertes et de deuils incontournables dans la vie quotidienne des personnes handicapées et de leur entourage familial et soignant > Acquérir des clés de compréhension de la différence et du travail psychique à l'œuvre au quotidien chez ces personnes 	<ul style="list-style-type: none"> > Le deuil face à l'annonce du handicap > Les pertes inhérentes au handicap > Le regard de l'autre et deuil de la "normalité" > Chemin de vie et anticipation du deuil de l'aidant > Le concept de mort et sa spécificité chez les personnes porteuses d'un handicap mental > L'annonce du décès d'un proche > Rituels et travail de deuil 		
MOYENS PÉDAGOGIQUES	PUBLIC CONCERNÉ	INTERVENANTS	RESPONSABLE PÉDAGOGIQUE
<ul style="list-style-type: none"> > Exposés théoriques > Analyse de cas concrets > Mises en situation > Évaluation pré et post-formation 	Tout public travaillant en contact avec des personnes handicapées	Psychologue	> Laetitia HILD-DELAUSSU Psychologue clinicienne

SEXUALITÉ DES PERSONNES EN SITUATION DE HANDICAP

DURÉE 2 jours **PRIX INTER** 600 € ht **PARIS** 3 - 4 mai / 8 - 9 nov. 2022

ACC016

OBJECTIFS ET COMPÉTENCES VISÉES	PROGRAMME PÉDAGOGIQUE		
<ul style="list-style-type: none"> > Actualiser et renforcer ses connaissances relatives à la notion de sexualité > Appréhender la sexualité des usagers en institution > Accompagner la sexualité au sein du projet institutionnel 	<ul style="list-style-type: none"> > Évolution de la notion de sexualité • La sexualité du XIXe au xx^e siècle • Freud et le développement psycho-sexuel de l'enfant • Notion de comportements sexuels • Évolution des représentations de la morale sexuelle • Développement de la santé sexuelle et des droits sexuels • Aspects légaux > Sexualité et handicap • Représentations du handicap et de la sexualité des personnes handicapées • Impact des représentations sociales et psychologiques de la sexualité sur les professionnels > Sexualité des usagers en institution • Organisation des institutions • Sexualité en établissements sociaux et médico-sociaux • Distinctions entre les rôles éducatifs, soignants ou d'accompagnement • Pratiques d'accompagnement de la sexualité des personnes handicapées • Contrôle de la procréation • Prévention de l'infection à VIH et des abus sexuels > Accompagnement de la sexualité au sein du projet institutionnel • Encadrement de l'expression de la sexualité des usagers • Accompagnement des familles dans la prise en compte de la sexualité • Limites institutionnelles • Gestion des limites individuelles au sein de l'équipe pluridisciplinaire 		
MOYENS PÉDAGOGIQUES	PUBLIC CONCERNÉ	INTERVENANTS	RESPONSABLE PÉDAGOGIQUE
<ul style="list-style-type: none"> > Exposés interactifs, jeux de rôle > Partage d'expériences et analyse des pratiques > Évaluation pré et post-formation 	Tout public travaillant en contact avec des personnes handicapées	Psychosociologue, formateur en établissements spécialisés, chercheur	> Alain GIAMI Directeur de recherche INSERM

76
—
77

LA DÉMARCHE SNOEZELLEN AUPRÈS DES PERSONNES HANDICAPÉES

INTRA

DURÉE CONSEILLÉE : 3 jours **PRIX INTRA** Sur devis **INTRA** Sur site

HAN007

OBJECTIFS ET COMPÉTENCES VISÉES	PROGRAMME PÉDAGOGIQUE		
<ul style="list-style-type: none"> > Appréhender le concept Snoezelen et l'approche sensorielle de la communication > Comprendre la philosophie Snoezelen et en saisir le sens de la démarche > Expérimenter la salle in vivo, les différentes stimulations sensorielles et en découvrir les techniques > Utiliser la salle, construire, organiser et évaluer des séances 	<ul style="list-style-type: none"> > Introduction à l'approche Snoezelen <ul style="list-style-type: none"> • Définition et histoire • Les sens • Salles et matériel • Public > Démarche Snoezelen auprès des personnes handicapées <ul style="list-style-type: none"> • Spécificités et pathologies du handicap • Objectifs des séances Snoezelen • Au-delà des séances Snoezelen > Apport expérimental et pratique <ul style="list-style-type: none"> • Découverte, appropriation et utilisation de la salle Snoezelen > Rôle et attitudes de l'accompagnant <ul style="list-style-type: none"> • Snoezelen et projet de vie individualisé • Snoezelen et projet d'établissement • Snoezelen et familles <p>ATELIERS PRATIQUES</p> <ul style="list-style-type: none"> > Ateliers sensoriels, techniques de massage et de relaxation, aromathérapie, toucher relationnel, musicothérapie, luminothérapie, alimentation émotionnelle 		
MOYENS PÉDAGOGIQUES	PUBLIC CONCERNÉ	INTERVENANTS	RESPONSABLE PÉDAGOGIQUE
<ul style="list-style-type: none"> > Ateliers sensoriels > Échanges d'expériences > Analyse des pratiques > Évaluation pré et post-formation 	Tout professionnel susceptible d'utiliser ou d'animer un espace Snoezelen	Thérapeute	> Léonor KLEIN Thérapeute - Gérontologue et analyste des pratiques de la relation d'aide

ADDICTIONS



Les addictions, ces dépendances qui nous gouvernent	80
Cyberdépendance et nouvelles addictions comportementales	80
Les addictions et les nouveaux produits	80
Addictions : repérage et intervention précoce	81
E-cigarette et sevrage tabagique	81
Prise en charge des patients alcoolo-dépendants	82
L'infirmier(e) et l'aide-soignant(e) face au malade de l'alcool	82
Le psychologue et la prise en charge des malades de l'alcool	83
L'assistant social face au malade de l'alcool	83

LES ADDICTIONS, CES DÉPENDANCES QUI NOUS GOUVERNENT

DURÉE 2 jours PRIX INTER 600 € ht PARIS 28 - 29 juin / 28 - 29 sept. 2022

ADD001

OBJECTIFS ET COMPÉTENCES VISÉES	PROGRAMME PÉDAGOGIQUE		
<ul style="list-style-type: none"> > Comprendre les processus d'usage, d'abus et de dépendance et leurs diversités > Actualiser les connaissances sur les substances psychoactives > Connaître et identifier les modalités de repérage précoce et de prise en charge 	<ul style="list-style-type: none"> > Histoire des concepts : de l'alcoolisme et des toxicomanies aux addictions > Mécanisme des addictions aux substances psychoactives et des addictions comportementales > Usage, abus et dépendance > Addictions et fonctions positives initiales > Multifonctionnalités des causes des addictions > Comorbidités > Principales substances psychoactives en France : alcool, tabac, médicaments, cannabis, cocaïne, héroïne et nouvelles drogues de synthèse > Principales addictions comportementales : jeux pathologiques, cyberdépendance, troubles addictifs alimentaires, troubles liés à l'hyperactivité sexuelle, achats compulsifs > Bigorexie > Workaholisme > Nouveautés thérapeutiques dans l'addiction et stratégies de réduction des risques > Prise en charge et traitements des addictions en pratique (spécificité et réseaux) 		
MOYENS PÉDAGOGIQUES	PUBLIC CONCERNÉ	INTERVENANTS	RESPONSABLE PÉDAGOGIQUE
<ul style="list-style-type: none"> > Cas cliniques > Mises en situation, jeux de rôles > Évaluation pré et post-formation 	Personnel soignant (médecin, IDE, AS)	Médecins internistes addictologues, psychiatres, conseiller	> Dr William LOWENSTEIN Médecin interniste et addictologue Président de SOS Addictions

CYBERDÉPENDANCE ET NOUVELLES ADDICTIONS COMPORTEMENTALES

DURÉE 1 jour PRIX INTER 300 € ht PARIS 31 mars / 24 nov. 2022

ADD010

OBJECTIFS ET COMPÉTENCES VISÉES	PROGRAMME PÉDAGOGIQUE		
<ul style="list-style-type: none"> > Sensibiliser les professionnels aux nouvelles addictions comportementales > Repérer les cyberdépendances et les jeux pathologiques, les addictions alimentaires, le workaholisme, l'hyperactivité sexuelle > Repérer les addictions au sport et à l'exercice physique intensif > Promouvoir la prise en charge précoce des troubles addictifs comportementaux 	<ul style="list-style-type: none"> > Mécanisme des addictions comportementales ou addictions sans substances > Dangers des addictions comportementales et facteurs de comorbidité > Le large spectre des cyberdépendances : quand intervenir ? > Le jeu pathologique : du divertissement à l'aliénation – modalités d'intervention > Workaholisme, burn-in et burn-out : connaître, repérer et agir > Troubles liés à l'hyperactivité sexuelle 		
MOYENS PÉDAGOGIQUES	PUBLIC CONCERNÉ	INTERVENANTS	RESPONSABLE PÉDAGOGIQUE
<ul style="list-style-type: none"> > Cas cliniques > Mises en situation, jeux de rôles > Évaluation pré et post-formation 	Personnel soignant (médecin, IDE, AS)	Médecins internistes addictologues, psychiatres, conseiller	> Dr William LOWENSTEIN Médecin interniste et addictologue Président de SOS Addictions

LES ADDICTIONS ET LES NOUVEAUX PRODUITS

DURÉE 1 jour PRIX INTER 300 € ht PARIS 30 juin / 25 nov. 2022

ADD016

OBJECTIFS ET COMPÉTENCES VISÉES	PROGRAMME PÉDAGOGIQUE		
<ul style="list-style-type: none"> > Connaître les nouveaux produits psychoactifs, les effets et les risques > Décrire les mécanismes de l'addiction aux produits psychoactifs > Identifier les usages et les reconnaître > Aborder une prise en charge thérapeutique adaptée 	<ul style="list-style-type: none"> > Les profils des usagers, les modes de consommation, les conséquences sanitaires > Les nouveaux produits de synthèse (NPS) > Legal highs, Smart drugs, Designer drugs, imitations des produits > Familles chimiques / association de molécules > Cas des médicaments psychoactifs et anti douleur > Neurobiologie des addictions > Les usages détournés > Les poly-usages et poly-dépendances > Les complications psychiatriques ou médicales associées > Prise en charge et traitements sur une première hospitalisation : outils mis en place et spécificités 		
MOYENS PÉDAGOGIQUES	PUBLIC CONCERNÉ	INTERVENANTS	RESPONSABLE PÉDAGOGIQUE
<ul style="list-style-type: none"> > Échanges avec les participants > Partages d'expériences > Évaluation pré et post-formation 	Médecins généralistes, addictologues, psychiatres, cadre coordonnateur santé, IDE, référents d'ateliers, psychologue	Médecin addictologue, IDE en addictologie	> Dr William LOWENSTEIN Médecin interniste et addictologue Président de SOS Addictions

ADDICTIONS : REPÉRAGE ET INTERVENTION PRÉCOCE

DURÉE 1 jour PRIX INTER 300 € ht PARIS 20 avr. / 9 nov. 2022

ADD002

OBJECTIFS ET COMPÉTENCES VISÉES	PROGRAMME PÉDAGOGIQUE		
<ul style="list-style-type: none"> > Repérer de façon précoce les risques de consommation et de comportements addictifs > Connaître l'intérêt et les modalités d'un diagnostic précoce > Repérer rapidement et orienter les personnes à risque 	<ul style="list-style-type: none"> > Comprendre le feuilletton des addictions avec ses trois épisodes : usage, abus et dépendance > Proposition de quelques grilles de lecture (échelles TMSP et SHAP) > Consultations jeunes consommateurs > Spécificités des addictions (et du retard diagnostique) chez les femmes, dans les entreprises, dans le milieu sportif > Travail en réseau et partage des connaissances 		
MOYENS PÉDAGOGIQUES	PUBLIC CONCERNÉ	INTERVENANTS	RESPONSABLE PÉDAGOGIQUE
<ul style="list-style-type: none"> > Cas cliniques > Mises en situation, jeux de rôles > Évaluation pré et post-formation 	Personnel soignant (médecin, IDE, AS)	Médecins internistes addictologues, psycho-addictologues, counsellor	> Dr William LOWENSTEIN Médecin interniste et addictologue Président de SOS Addictions

E-CIGARETTE ET SEVRAGE TABAGIQUE

DURÉE 1 jour PRIX INTER 300 € ht PARIS 29 mars / 13 déc. 2022 INTRA Sur site

ADD008

OBJECTIFS ET COMPÉTENCES VISÉES	PROGRAMME PÉDAGOGIQUE		
<ul style="list-style-type: none"> > Apporter aux professionnels de santé, voulant aider les patients au sevrage tabagique, des connaissances, une méthode et un savoir-faire > Définir le rôle des acteurs de santé dans la réduction des risques du tabagisme par l'intermédiaire de la e-cigarette > Connaître l'état des connaissances sur le vapotage 	<ul style="list-style-type: none"> > Épidémiologie et législation en France > Composition de la fumée de cigarette, mécanisme d'action des différents composants > Pharmacologie et nicotine > Personnalité des fumeurs : adolescence, grossesse, relation alcool-tabac > Pathologies liées au tabac <ul style="list-style-type: none"> • Épidémiologie des maladies liées au tabac <ul style="list-style-type: none"> • Physiopathologie des voies aériennes & tabagisme • Marqueurs de l'intoxication tabagique individuelle et collective • Tabagisme passif : définition & marqueurs > Méthodes de sevrage <ul style="list-style-type: none"> • Les médicaments utiles en cours de sevrage • Les substituts à la nicotine : indication thérapeutique & surveillance > Facteurs pronostiques de l'arrêt du tabac > Indication des thérapies comportementales > Catastrophe sanitaire liée au tabac et l'intérêt d'une réduction des risques > Fonctionnement et ingrédients d'une e-cigarette > Dix questions que chacun se pose : info ou intox ? > Suivi d'un patient vapoteur > Quid des adolescents ? 		
MOYENS PÉDAGOGIQUES	PUBLIC CONCERNÉ	INTERVENANTS	RESPONSABLE PÉDAGOGIQUE
<ul style="list-style-type: none"> > Cas cliniques > Mises en situation, jeux de rôles > Évaluation pré et post-formation 	Personnel soignant, médecins et IDE du travail, pharmaciens	Médecins internistes addictologues, psycho-addictologues, counsellor, tabacologues	> Dr Marion ADLER Tabacologue - CHU A. Béclère (92)

À DÉCOUVRIR

LES ADDICTIONS CHEZ LES SENIORS	26
LES ADDICTIONS À L'ADOLESCENCE	53
LES PATHOLOGIES LIMITES ET LEURS EXPRESSIONS	69
URGENCES ET ADDICTIONS	87

PRISE EN CHARGE DES PATIENTS ALCOOLO-DÉPENDANTS

DURÉE 2 jours PRIX INTER 600 € ht PARIS 18 - 19 janv. / 15 - 16 sept. 2022

ADD009

OBJECTIFS ET COMPÉTENCES VISÉES	PROGRAMME PÉDAGOGIQUE		
<ul style="list-style-type: none"> > Approfondir ses connaissances en alcoologie > Permettre de mieux appréhender le soin relationnel avec un patient ayant une problématique de dépendance alcoolique > Travailler la relation du soignant face au patient alcoolo-dépendant : contre-attitudes, accompagnement du déni, savoir aborder le problème d'alcool avec le patient 	<ul style="list-style-type: none"> > Description des différents types de consommation d'alcool, des risques encourus et des dommages induits > Information sur l'alcool et les effets sur la santé > Repérage d'une consommation à risque et d'une problématique de dépendance > Comment parler d'alcool avec le patient > Travail sur les représentations du soigné et repérer les contre-attitudes négatives > Accompagner le patient malgré ses mécanismes de défense (dénégation, déni) > Position soignante et empathie > Repérage des stades motivationnels > Objectif de la prise en charge > Réseau de soins (hospitalier, externe, associatif, groupes néphalistes) <p>ATELIERS PRATIQUES</p> <ul style="list-style-type: none"> > État des lieux des situations professionnelles difficiles en lien avec la problématique alcoolique 		
MOYENS PÉDAGOGIQUES	PUBLIC CONCERNÉ	INTERVENANTS	RESPONSABLE PÉDAGOGIQUE
<ul style="list-style-type: none"> > Mises en situation, jeux de rôle > Analyse de cas concrets > Évaluation pré et post-formation 	Personnel soignant	Psychiatre, psychologue	<ul style="list-style-type: none"> > Dr Stéphanie BOICHOT-GEIGER Addictologue CH des Quatre Villes (92)

L'INFIRMIER(E) ET L'AIDE-SOIGNANT(E) FACE AU MALADE DE L'ALCOOL

DURÉE 1 jour PRIX INTER 300 € ht PARIS 1^{er} avr. / 24 oct. 2022

ADD011

OBJECTIFS ET COMPÉTENCES VISÉES	PROGRAMME PÉDAGOGIQUE		
<ul style="list-style-type: none"> > Dépister et prendre en charge un malade de l'alcool > Créer un lien thérapeutique > Faire un diagnostic en fonction du mode de consommation > Connaître les alternatives de soin > Accompagner un sevrage 	<ul style="list-style-type: none"> > Expérience individuelle des participants vis-à-vis des malades de l'alcool > Épidémiologie ; idées reçues > Calcul de la consommation déclarée d'alcool > Établir un diagnostic en fonction du mode de consommation > Grands traits de personnalité des malades de l'alcool > Consommation chronique et conséquences > Propositions thérapeutiques > Accompagnement au sevrage > Réseaux de soins > Prise en charge de l'entourage (parents, enfants, conjoints) > Addictions associées (tabac, cannabis, toxicomanies) > Rôle propre de l'IDE et de l'AS en alcoologie > Rencontre avec des patients rétablis 		
MOYENS PÉDAGOGIQUES	PUBLIC CONCERNÉ	INTERVENANTS	RESPONSABLE PÉDAGOGIQUE
<ul style="list-style-type: none"> > Analyse de cas concrets > Mises en situation > Retours d'expériences > Rencontre avec des rétablis > Évaluation pré et post-formation 	IDE en services de soins, cadres de santé	Médecin addictologue, IDE en addictologie	<ul style="list-style-type: none"> > Dr Stéphanie BOICHOT-GEIGER Addictologue CH des Quatre Villes (92)

SUR-MESURE

EN LIEN DIRECT AVEC NOS EXPERTS, NOTRE ÉQUIPE DE CONSULTANTS ANALYSE ET ÉLABORE VOS PROJETS DE FORMATION EN INTÉGRANT VOS SPÉCIFICITÉS. CONTACTEZ-NOUS AU
01 77 35 90 80

LE PSYCHOLOGUE ET LA PRISE EN CHARGE DES MALADES DE L'ALCOOL

DURÉE 1 jour PRIX INTER 300 € ht PARIS 21 janv. / 1^{er} sept. 2022

ADD013

OBJECTIFS ET COMPÉTENCES VISÉES	PROGRAMME PÉDAGOGIQUE		
<ul style="list-style-type: none"> > Dépister et prendre en charge un malade de l'alcool > Créer un lien thérapeutique > Faire un diagnostic en fonction du mode de consommation > Connaître les alternatives de soin et les réseaux > Gérer le déni, le contre-transfert, les défenses > Accompagner le sevrage 	<ul style="list-style-type: none"> > Expérience individuelle des participants vis-à-vis des malades de l'alcool > Épidémiologie ; idées reçues > Calcul de la consommation déclarée d'alcool > Établir un diagnostic en fonction du mode de consommation > Grands traits de personnalité des malades de l'alcool > Consommation chronique et conséquences > Propositions thérapeutiques > Accompagnement au sevrage > Prise en charge de l'entourage (parents, enfants, conjoints) > Addictions associées (tabac, cannabis, toxicomanies) > Rôle propre du psychologue dans l'accompagnement du patient > Rencontre avec des patients rétablis 		
MOYENS PÉDAGOGIQUES	PUBLIC CONCERNÉ	INTERVENANTS	RESPONSABLE PÉDAGOGIQUE
<ul style="list-style-type: none"> > Analyse de cas concrets > Mises en situation > Retours d'expériences > Rencontre avec des rétablis > Évaluation pré et post-formation 	Psychologues, psychothérapeutes	Médecin addictologue, IDE en addictologie	> Dr Stéphanie BOICHOT-GEIGER Addictologue CH des Quatre Villes (92)

L'ASSISTANT SOCIAL FACE AU MALADE DE L'ALCOOL

DURÉE 1 jour PRIX INTER 300 € ht PARIS 18 févr. / 23 sept. 2022

ADD014

OBJECTIFS ET COMPÉTENCES VISÉES	PROGRAMME PÉDAGOGIQUE		
<ul style="list-style-type: none"> > Dépister un problème d'alcool > Nommer le problème et aborder l'usager > Faire un diagnostic en fonction du mode de consommation > Connaître les alternatives de soin et les réseaux > Accompagner l'usager et ses proches 	<ul style="list-style-type: none"> > Expérience individuelle des participants vis-à-vis des malades de l'alcool > Épidémiologie ; idées reçues > Calcul de la consommation déclarée d'alcool > Établir un diagnostic en fonction du mode de consommation > Grands traits de personnalité des malades de l'alcool > Consommation chronique et conséquences > Propositions thérapeutiques > Accompagnement de l'usager et de l'entourage (parents, enfants, conjoints) > Addictions associées (tabac, cannabis, toxicomanies) > Rôle propre de l'assistante sociale face à un problème d'alcool > Rencontre avec des patients rétablis 		
MOYENS PÉDAGOGIQUES	PUBLIC CONCERNÉ	INTERVENANTS	RESPONSABLE PÉDAGOGIQUE
<ul style="list-style-type: none"> > Analyse de cas concrets > Mises en situation > Retours d'expériences > Rencontre avec des rétablis > Évaluation pré et post-formation 	Assistant social, travailleurs sociaux	Médecin addictologue, IDE en addictologie	> Dr Stéphanie BOICHOT-GEIGER Addictologue CH des Quatre Villes (92)

URGENCES

L'infirmier(e) face à une détresse vitale chez l'adulte	86
L'aide-soignant(e) face à l'urgence	86
Urgences en EHPAD	87
Urgences et addictions	87
Gestion des situations critiques en EHPAD <small>SIMULATION HAUTE FIDÉLITÉ</small>	87
AFGSU 1 Formation aux gestes et soins d'urgence de niveau 1	88
Recyclage AFGSU 1	88
AFGSU 2 Formation aux gestes et soins d'urgence de niveau 2	89
Recyclage AFGSU 2	89
Urgences et soins de terrain en milieu sportif	89

L'INFIRMIER(E) FACE À UNE DÉTRESSE VITALE CHEZ L'ADULTE

DURÉE 4 jours PRIX INTER 1200 € ht PARIS 1^{er} au 4 mars / 4 au 7 oct. 2022

URG018

OBJECTIFS ET COMPÉTENCES VISÉES	PROGRAMME PÉDAGOGIQUE		
<ul style="list-style-type: none"> > Reconnaître une situation d'urgence, alerter et transmettre un bilan > Prendre en charge, en équipe, un arrêt cardio-respiratoire avec ou sans matériel > Apprendre la lecture rapide d'un électrocardiogramme > Pratiquer les gestes d'urgence et prendre en charge les principales urgences > Concevoir, maîtriser et vérifier le bon fonctionnement d'un chariot d'urgence 	<p>Introduction</p> <ul style="list-style-type: none"> > Organisation des secours en France > Bilan de la victime et alerte aux secours extérieurs <p>Module 1 : Fonction respiratoire</p> <ul style="list-style-type: none"> > Urgences ventilatoires : prise en charge diagnostique et thérapeutique > Oxygénothérapie > Ventilation artificielle <p>Module 2 : Fonction cardio-circulatoire</p> <ul style="list-style-type: none"> > Arrêt cardio-respiratoire : prise en charge en équipe avec matériel de réanimation > Détresses circulatoires, chocs, troubles du rythme > Electrocardiogramme : lecture rapide, principales anomalies <p>Module 3 : Fonction neuro-psychiatrique</p> <ul style="list-style-type: none"> > Urgences neurologiques (coma, accidents vasculaires cérébraux, crise comitiale) > Urgences psychiatriques (agitation aiguë, contention, sédation) <p>Module 4 : Pathologies circonstancielles</p> <ul style="list-style-type: none"> > Urgences circonstancielles (hypothermie, électrisation, brûlure...) <p>Module 5 : Pharmacologie</p> <ul style="list-style-type: none"> > Évaluation de la douleur et traitement antalgique > Pharmacologie des principaux médicaments de l'urgence > Chariot d'urgence et protocoles de soins <p>ATELIERS PRATIQUES</p> <ul style="list-style-type: none"> > Analyse en groupe de situations cliniques sur les différents modules > Méthodes de désobstruction des voies aériennes > Ventilation au masque, préparation à l'intubation (matériel, aide à la réalisation) > Massage cardiaque externe et utilisation d'un défibrillateur > Pose de perfusion (rappels des bonnes pratiques, nouveautés) > Lecture rapide d'ECG 		
<p>MOYENS PÉDAGOGIQUES</p> <ul style="list-style-type: none"> > Réglette douleur > Simulation sur mannequins et utilisation du matériel d'urgence > Cas concrets > Évaluation pré et post-formation 	<p>PUBLIC CONCERNÉ</p> <p>IDE hors service d'urgence</p>	<p>INTERVENANTS</p> <p>Médecins urgentistes, IADE, IDE des urgences</p>	<p>RESPONSABLE PÉDAGOGIQUE</p> <p>> Dr Christophe CHOQUET Médecin urgentiste Responsable des urgences – CHU Bichat (75)</p>

L'AIDE-SOIGNANT(E) FACE À L'URGENCE

DURÉE 2 jours PRIX INTER 600 € ht PARIS 3 - 4 févr. / 17 - 18 mai / 16 - 17 nov. 2022

URG019

OBJECTIFS ET COMPÉTENCES VISÉES	PROGRAMME PÉDAGOGIQUE		
<ul style="list-style-type: none"> > Reconnaître une situation d'urgence > Alerter et transmettre un bilan adapté au SAMU > Pratiquer les gestes d'urgence 	<p>> Organisation des secours en France (SAMU, pompiers...)</p> <p>> Le bilan/l'alerte</p> <p>> Rôle de l'aide-soignant(e) au sein de l'équipe soignante</p> <p>> Principales détresses vitales : causes et traitements</p> <p>> Prise en charge en équipe et avec matériel (défibrillateur, chariot d'urgence) d'un arrêt cardio-respiratoire</p> <p>> Quelques notions sur le chariot d'urgence</p> <p>ATELIERS PRATIQUES</p> <ul style="list-style-type: none"> > Techniques de désobstruction des voies aériennes > La position latérale de sécurité > La ventilation artificielle > Le massage cardiaque externe et utilisation du défibrillateur automatisé externe (DAE) > Les méthodes de brancardage et de relevage 		
<p>MOYENS PÉDAGOGIQUES</p> <ul style="list-style-type: none"> > Simulation sur mannequins et utilisation du matériel d'urgence > Cas concrets > Évaluation pré et post-formation 	<p>PUBLIC CONCERNÉ</p> <p>Aide-soignant(e)</p>	<p>INTERVENANTS</p> <p>Médecins urgentistes Infirmier(e)s des urgences</p>	<p>RESPONSABLE PÉDAGOGIQUE</p> <p>> Dr Christophe CHOQUET Médecin urgentiste Responsable des urgences CHU Bichat (75)</p>

URGENCES EN EHPAD

DURÉE 1 jour PRIX INTER 300 € ht PARIS 3 oct. 2022

GER044

OBJECTIFS ET COMPÉTENCES VISÉES	PROGRAMME PÉDAGOGIQUE		
<ul style="list-style-type: none"> > Connaître les services de secours et l'organisation, optimiser le recours au SAMU > Reconnaître une détresse respiratoire, une détresse cardio-circulatoire > Prendre en charge avec les moyens de l'établissement une détresse vitale > Prendre en charge un arrêt cardiaque > Connaître les aspects médico-légaux de l'arrêt des soins ou des thérapeutiques actives 	<ul style="list-style-type: none"> > Organisation des secours : urgentiste privé, recours au médecin traitant, pompiers, SAMU ; > Reconnaissance d'une détresse vitale > Détresse respiratoire : signes de lutte, fréquence respiratoire, cyanose, saturation en O2 > Détresse cardio-circulatoire : signes de choc, fréquence cardiaque, pression artérielle > Obstruction des voies aériennes par un corps étranger : manœuvre de Heimlich > Oxygénation : lunettes, masque, insufflateur, extracteur d'O2, bouteilles d'O2 > Mise en place d'un abord vasculaire, remplissage > Reconnaissance d'un arrêt cardio-respiratoire : vérification de la conscience, absence de pouls > Massage cardiaque, ventilation à l'insufflateur, utilisation du chariot d'urgence et du défibrillateur, préparation des drogues d'urgence, application des protocoles internes > Limitation ou arrêt des soins : directives anticipées, personne de confiance, procédure collégiale, aspects médico-légaux 		
MOYENS PÉDAGOGIQUES	PUBLIC CONCERNÉ	INTERVENANTS	RESPONSABLE PÉDAGOGIQUE
<ul style="list-style-type: none"> > Apports théoriques > Études de cas, échanges autour des pratiques > Évaluation pré et post-formation 	Personnel des EHPAD	Médecin urgentiste, IDE des urgences	> Dr Guillaume B00N Médecin Urgentiste SAMU 91

URGENCES ET ADDICTIONS

DURÉE 1 jour PRIX INTER 300 € ht PARIS 28 janv. / 15 sept. 2022

ADD005

OBJECTIFS ET COMPÉTENCES VISÉES	PROGRAMME PÉDAGOGIQUE		
<ul style="list-style-type: none"> > Identifier les urgences somatiques, psychiatriques et sociales > Orienter dans les services appropriés > Prescrire les médicaments nécessaires en urgence et en attente d'hospitalisation 	<ul style="list-style-type: none"> > Repérage des urgences dans les principales addictions : alcool, cocaïne, héroïne, médicaments, nouvelles drogues de synthèse > Organisation de la prise en charge et premiers actes face à l'urgence > Continuité des soins après l'épisode aigu, l'urgence > Importance du travail en réseau pour diminuer la mortalité des urgences addictologiques 		
MOYENS PÉDAGOGIQUES	PUBLIC CONCERNÉ	INTERVENANTS	RESPONSABLE PÉDAGOGIQUE
<ul style="list-style-type: none"> > Cas cliniques > Mises en situation, jeux de rôles > Évaluation pré et post-formation 	Personnel soignant (médecin, IDE, AS)	Médecins internistes addictologues, assistante sociale, spécialistes de l'assistantat social en urgence	> Dr William LOWENSTEIN Médecin interniste et addictologue Président de SOS Addictions

86
—
87



GESTION DES SITUATIONS CRITIQUES EN EHPAD

DURÉE 1 jour PRIX INTER 520 € ht PARIS 4 avr. / 26 sept. 2022 INTRA Sur site

GER057

OBJECTIFS ET COMPÉTENCES VISÉES	PROGRAMME PÉDAGOGIQUE		
<ul style="list-style-type: none"> > Prendre en charge une urgence, une situation difficile en EHPAD > Revoir les procédures techniques et analyser son comportement individuel et en équipe 	<p>Présentation de la simulation :</p> <ul style="list-style-type: none"> > Simulation procédurale (apprentissage des gestes, prise en main du matériel de soins et d'urgence) > Principes pédagogiques liés à la simulation pleine échelle > Simulation par patient standardisé (patient-acteurs) <p>Simulation procédurale :</p> <ul style="list-style-type: none"> > Réactivation des principaux gestes d'urgence : massage cardiaque, utilisation du chariot d'urgence (défibrillateur, insufflateur, préparation des drogues..) > Utilisation du simulateur de vieillesse (simulation de la perte de vue, d'audition et de motricité) <p>Simulation pleine échelle ou patient standardisé (séance-type - 1h par scénario) :</p> <ul style="list-style-type: none"> > Présentation de la situation clinique aux « intervenants » > Séance de simulation avec présence d'un expert gériatre et d'un facilitateur > Transmission en direct de la séance pour le reste du groupe > Débriefing en groupe entier avec l'expert sur les gestes et actions techniques et sur les comportements (leadership/followership, interactions avec les différents intervenants, organisation) > Exemples de scénarios : gestion de la douleur, détresse respiratoire (OAP, fausse route, décompensation de BPCO..), arrêt cardiaque, annonce de mauvaise nouvelle, trouble de la conscience, coma <p>Débriefing général de la formation :</p> <ul style="list-style-type: none"> > Mises au point sur les thématiques abordées et évaluation de la formation 		
MOYENS PÉDAGOGIQUES	PUBLIC CONCERNÉ	INTERVENANTS	RESPONSABLE PÉDAGOGIQUE
<ul style="list-style-type: none"> > Simulateur de vieillesse, mannequin haute fidélité, matériel d'urgence, laboratoire de simulation 	Personnel d'EHPAD (AS, IDE, psychologue, médecin..)	Experts en gériatrie et en simulation	> Dr Guillaume B00N Médecin Urgentiste SAMU 91

AFGSU 1 FORMATION AUX GESTES ET SOINS D'URGENCE DE NIVEAU 1

DURÉE 2 jours **PRIX INTER** 600 € ht **PARIS** 18 - 19 janv. / 5 - 6 avr. / 20 - 21 sept. / 15 - 16 déc. 2022 **INTRA** Sur site

URG001

OBJECTIFS ET COMPÉTENCES VISÉES

- > Identifier une urgence à caractère médical et prendre en charge seul ou en équipe en attendant l'arrivée de l'équipe médicale
- > Participer à une urgence collective ou une situation sanitaire exceptionnelle



LES +

Validité 4 ans

Agrément CESU 91/CESU 77.

PROGRAMME PÉDAGOGIQUE

Module 1 – Urgences vitales (6 heures)

- > Identifier un danger immédiat et mettre en œuvre une protection adaptée
- > Alerter le service d'aide médicale urgente, transmettre les observations et suivre les conseils donnés
- > Identifier l'inconscience et assurer la liberté des voies aériennes
- > Identifier un arrêt cardiaque et réaliser une réanimation cardio-pulmonaire
- > Identifier une obstruction aiguë des voies aériennes et réaliser les gestes adéquats
- > Arrêter une hémorragie externe par la pose d'un garrot

Module 2 – Urgences potentielles (4,5 heures)

- > Identifier les signes de gravité d'un malaise, d'un traumatisme osseux ou cutané et effectuer les gestes adéquats
- > Identifier les signes de gravité d'une brûlure et agir en conséquence
- > Appliquer les règles élémentaires d'hygiène
- > Transmettre un bilan synthétique, les observations à l'équipe médicale et suivre les conseils donnés

Module 3 – Urgences collectives et situations sanitaires exceptionnelles (3,5 heures)

- > Comprendre le concept de situations sanitaires exceptionnelles (SSE), les dispositifs ORSAN et ORSEC
- > S'intégrer dans les plans de gestion des SSE en fonction de sa profession
- > Être sensibilisé à l'accueil d'un afflux de blessés par armes de guerre et aux techniques du Damage Control /
- > Être sensibilisé aux risques NRBC-E et aux premières mesures à mettre en œuvre
- > Identifier un danger et appliquer les consignes de protection et de sécurité adaptée lors d'un événement exceptionnel
- > Connaître les principes de la prise en charge médico-psychologique des victimes

RECYCLAGE AFGSU 1

DURÉE 1 jour **PRIX INTER** 300 € ht
PARIS 12 avr. / 30 juin / 21 sept. / 16 nov. 2022 **INTRA** Sur site

URG002

RECYCLAGE TOUS LES 4 ANS

Réactualisation et mises en situation

- > Traumatismes, hémorragies, obstruction des voies aériennes, inconscience, AVC, réanimation cardio-pulmonaire

MOYENS PÉDAGOGIQUES

- > Mémo FGSU 1 et attestation valide 4 ans
- > Mémento « prise en charge d'un ACR avec DAE »
- > Mannequins adulte, enfant et nourrisson, DAE

PUBLIC CONCERNÉ

Personnels, non-professionnels de santé, exerçant au sein d'un établissement de santé, d'une structure médico-sociale ou auprès d'un professionnel de santé dans un cabinet libéral, une maison de santé ou un centre de santé

INTERVENANTS

Formateurs GSU habilités par le CESU à enseigner les gestes et soins d'urgence

RESPONSABLE PÉDAGOGIQUE

> **Dr Guillaume BOON**
Médecin urgentiste, enseignant CESU



RETROUVEZ L'AGENDA COMPLET DE NOS FORMATIONS ET INSCRIVEZ-VOUS EN LIGNE SUR NOTRE SITE INTERNET : WWW.PANACEA-CONSEIL.COM

AFGSU 2 FORMATION AUX GESTES ET SOINS D'URGENCE DE NIVEAU 2

DURÉE 3 jours **PRIX INTER** 900 € ht
PARIS 24 au 26 janv. / 23 au 25 mars / 22 au 24 juin / 13 au 15 sept. / 14 au 16 nov. 2022 **INTRA** Sur site

URG003

OBJECTIFS ET COMPÉTENCES VISÉES

- > Identifier une urgence à caractère médical et prendre en charge seul ou en équipe en attendant l'arrivée de l'équipe médicale
- > Participer aux urgences collectives et aux situations sanitaires exceptionnelles



LES +

Validité 4 ans
 Agrément CESU 91/CESU 77.

PROGRAMME PÉDAGOGIQUE

Module 1 – Urgences vitales (10,5 heures)

- > Identifier un danger immédiat et mettre en œuvre une protection adaptée > Alerter le service d'aide médicale urgente, transmettre les observations et suivre les conseils donnés > Identifier l'inconscience et assurer la liberté des voies aériennes > Identifier une obstruction aiguë des voies aériennes et réaliser les gestes adéquats > Arrêter une hémorragie externe en respectant la graduation des mesures (compression, pansement hémostatique, garrot) > Identifier un arrêt cardiaque et réaliser une réanimation cardiopulmonaire avec DAE > Transmettre un bilan synthétique vital et circonstanciel
- > Connaître les techniques d'hygiène de base > Mettre en œuvre l'oxygénothérapie, les appareils non invasifs de surveillance des paramètres vitaux

Module 2 – Urgences potentielles (7 heures)

- > Identifier les signes de gravité d'un malaise et effectuer les gestes adéquats > Identifier les signes de gravité d'un traumatisme osseux ou cutané et effectuer les gestes adéquats > Identifier les signes de gravité d'une brûlure et agir en conséquence > Appliquer les règles élémentaires d'hygiène et de protection face à un risque infectieux > Transmettre les observations au service d'aide médicale urgente > Faire face à un accouchement inopiné

Module 3 – Urgences collectives et situations sanitaires exceptionnelles (3,5 heures)

- > Comprendre le concept de situations sanitaires exceptionnelles (SSE), les dispositifs ORSAN et ORSEC > S'intégrer dans les plans de gestion des SSE en fonction de sa profession > Être sensibilisé à l'accueil d'un afflux de blessés par armes de guerre et aux techniques du Damage Control > Être sensibilisé aux risques NRBC-E et aux premières mesures à mettre en œuvre > Identifier un danger et appliquer les consignes de protection et de sécurité adaptée lors d'un événement exceptionnel > Connaître les principes de la prise en charge médico-psychologique des victimes

RECYCLAGE AFGSU 2

DURÉE : 1 jour **PRIX INTER** 300 € ht
PARIS 3 févr. / 23 mars / 11 mai / 22 juin / 16 sept. / 16 nov. 2022 **INTRA** Sur site

URG004

RECYCLAGE TOUS LES 4 ANS

Réactualisation et mises en situation

- > Traumatismes, hémorragies, obstruction des voies aériennes, inconscience, AVC, réanimation cardio-pulmonaire

MOYENS PÉDAGOGIQUES

- > FGSU 2 et attestation valide 4 ans
- > Mémento « prise en charge d'un ACR avec DAE »
- > Mannequins adulte, enfant, nourrisson, chariot d'urgence, DAE, maquillage, matériel d'immobilisation

PUBLIC CONCERNÉ

Professionnels de santé inscrits dans la 4^e partie du Code de la santé publique, AMP, ARM, assistants médicaux, auxiliaires ambulanciers

INTERVENANTS

Formateurs GSU habilités par le CESU à enseigner les gestes et soins d'urgence

RESPONSABLE PÉDAGOGIQUE

> **Dr Guillaume BOON**
 Médecin urgentiste, enseignant CESU

URGENCES ET SOINS DE TERRAIN EN MILIEU SPORTIF

DURÉE 2 jours **PRIX INTER** 600 € ht **PARIS** 6 - 7 oct. 2022 **INTRA** Sur site

URG016

OBJECTIFS ET COMPÉTENCES VISÉES

- > Reconnaître l'urgence vitale et connaître la prise en charge lors d'une urgence vitale : alerte, premiers gestes, aide à l'évacuation
- > Reconnaître l'urgence nécessitant l'arrêt de l'activité, le recours à un avis spécialisé, connaître les éléments de la prise en charge initiale

PROGRAMME PÉDAGOGIQUE

Urgences vitales du sportif

- > Reconnaissance de l'urgence
- > Épuisement, déshydratation, hyperthermie, mort subite du sportif
- > Prise en charge de l'urgence
- > Alerte

- > Premiers gestes de secours : massage cardiaque, utilisation d'un défibrillateur automatisé externe
- > Participation aux secours spécialisés : aide aux gestes, brancardage, évacuation

Accidents de l'effort sportif

- > Traumatismes ostéoarticulaires et musculotendineux : principes de prise en charge sur le terrain
- > Premiers gestes : immobilisation, soulagement de la douleur, évacuation

Prévention de l'urgence

MOYENS PÉDAGOGIQUES

- > Mises en situation pratiques
- > Mannequins d'entraînement à la prise en charge d'un arrêt cardiaque avec DAE
- > Matériel de contention
- > Évaluation pré et post-formation

PUBLIC CONCERNÉ

Encadrants sportifs, entraîneurs, soigneurs, coaches sportifs, animateurs de camp de vacances

INTERVENANTS

Médecin du sport, médecin urgentiste

RESPONSABLE PÉDAGOGIQUE

> **Dr Éric MEINADIER**
 Médecin du sport CREPS
 Île-de-France Médecin urgentiste

SOINS ET TECHNIQUES



Prise en charge de la douleur	92
Plaies, pansements et cicatrisation	92
Prévention et traitement des escarres de l'adulte et du sujet âgé	93
Soins des patients trachéotomisés	93
L'hygiène bucco-dentaire	93
Hygiène, soins et surveillance des pieds de l'adulte et du sujet âgé	94
Pied diabétique et mal perforant plantaire	94
La toilette : un moment de relation et d'observance	95
La toilette mortuaire	95

PRISE EN CHARGE DE LA DOULEUR

DURÉE 2 jours **PRIX INTER** 600 € ht **PARIS** 21 - 22 avr. / 19 - 20 oct. 2022

SPE019

OBJECTIFS ET COMPÉTENCES VISÉES	PROGRAMME PÉDAGOGIQUE		
<ul style="list-style-type: none"> > Identifier la douleur et cerner le concept de la prise en charge de la douleur > Évaluer la douleur avec les outils adaptés > Reconnaître les douleurs induites > Intégrer la législation et les recommandations encadrant la prise en charge de la douleur > Connaître les différents traitements, médicamenteux et non médicamenteux > Acquérir la dimension de prévention 	<p>Session 1 (2 jours)</p> <ul style="list-style-type: none"> > La douleur dans toutes ses dimensions > Physiopathologie de la douleur > Législation ; lois Léonetti, préconisations > Outils d'évaluation de la douleur : échelles d'auto et hétéro-évaluation, TILT > Prise en charge de la douleur induite : soins et manipulations des soins de la fin de vie > Traitements médicamenteux, principes et utilisation > Traitements non médicamenteux ; musicothérapie, relaxation, massage > Hypnose conversationnelle : définitions de l'hypnose, principe et application dans les soins > Prévention : vigilance et information, CLUD, référents douleur <p>Intersession</p> <ul style="list-style-type: none"> > Réalisation des évaluations et mise en œuvre des préconisations d'utilisation des moyens antalgiques pour les douleurs induites <p>Session 2 (1 jour)</p> <ul style="list-style-type: none"> > Retours d'expérience des participants : facteurs de réussite, difficultés et freins rencontrés lors de la réalisation des évaluations 		
MOYENS PÉDAGOGIQUES	PUBLIC CONCERNÉ	INTERVENANTS	RESPONSABLE PÉDAGOGIQUE
<ul style="list-style-type: none"> > Jeux pédagogiques, analyse de cas concrets, retours d'expériences > Hypnose conversationnelle, Braingym, relaxation > Évaluation pré et post-formation 	Personnel soignant médical, éducatif des ESSMS	IDE référent douleur	> Sarah CHAUMON IDE ressource douleur Hôpital Necker (75)

PLAIES, PANSEMENTS ET CICATRISATION

DURÉE 3 jours **PRIX INTER** 900 € ht **PARIS** 18 au 20 janv. / 22 au 24 mars / 15 au 17 juin / 2 au 4 nov. 2022

SPE010

OBJECTIFS ET COMPÉTENCES VISÉES	PROGRAMME PÉDAGOGIQUE		
<ul style="list-style-type: none"> > Connaître la composition de la peau et sa fonction > Appréhender la physiopathologie de la peau et des tissus > Identifier les différents types de plaie pour une prise en charge adaptée > Appréhender les différents stades de la cicatrisation > Bien choisir le pansement selon la plaie identifiée > S'inscrire dans une démarche d'amélioration de la qualité des soins 	<ul style="list-style-type: none"> > Cadre réglementaire > Définition <ul style="list-style-type: none"> • Histologie de l'organe cutané • Physiologie de la peau > Principes généraux de la cicatrisation <ul style="list-style-type: none"> • Différents stades de la plaie • Familles de pansement > Présentation des différents types de plaie <ul style="list-style-type: none"> • Plaies chroniques, plaies aiguës ou traumatiques > Mise en œuvre des techniques de pansement <ul style="list-style-type: none"> • Évaluation des facteurs de risque • Échelle de risques • Les différentes mesures de prévention • Les supports > Complications et retard de cicatrisation <ul style="list-style-type: none"> • Prise en charge de la douleur • Infections • Hyperbourgeonnement > Protocole de soins <ul style="list-style-type: none"> • Procédure, transmission <p>ATELIERS PRATIQUES</p> <ul style="list-style-type: none"> > Réalisation de pansements sur peau > Manipulation du matériel > Mises en situation, cas cliniques 		
MOYENS PÉDAGOGIQUES	PUBLIC CONCERNÉ	INTERVENANTS	RESPONSABLE PÉDAGOGIQUE
<ul style="list-style-type: none"> > Exercices pratiques > Réalisation de pansements > Cas cliniques > Évaluation pré et post-formation 	Infirmier(e)s	Médecin spécialisé, IDE diplômé d'un DU plaies	> Dr Marc WISER Médecin gériatre CH Marc Jacquet Melun (77)

LES +

Du matériel spécifique pour réaliser des pansements.
Manipulation des différents interfaces.

PRÉVENTION ET TRAITEMENT DES ESCARRES DE L'ADULTE ET DU SUJET ÂGÉ

DURÉE 2 jours PRIX INTER 600 € ht PARIS 10 - 11 mai / 16 - 17 nov. 2022

SPE011

OBJECTIFS ET COMPÉTENCES VISÉES	PROGRAMME PÉDAGOGIQUE		
<ul style="list-style-type: none"> > Acquérir des connaissances sur les escarres et leur prise en charge > Prévenir l'apparition d'escarres et identifier les différents facteurs de risque > Appréhender les différents stades de l'escarre > Connaître les différentes thérapeutiques existantes > S'inscrire dans une démarche d'amélioration de la qualité des soins 	<ul style="list-style-type: none"> > Définition <ul style="list-style-type: none"> • Les escarres : une question de santé publique • Rappel d'anatomie et de physiologie de la peau • Caractéristiques : mode de constitution, types d'escarres, stades > Prévenir la formation d'escarres : • Évaluation des facteurs de risque • Échelle de risques • Mesures de prévention : positionnement, matériel, hygiène, massage/effleurage, auto-éducation > Prise en charge : • Évaluation initiale • Localisation • Mesures thérapeutiques - Les types de plaies - Les différentes familles de pansement - Prise en charge de la douleur du patient - Suivi des soins et cicatrisation > Organisation des soins : • Établissement de protocoles de prévention et de soins • Rôle des soignants et des personnels en charge des patients 		
MOYENS PÉDAGOGIQUES	PUBLIC CONCERNÉ	INTERVENANTS	RESPONSABLE PÉDAGOGIQUE
<ul style="list-style-type: none"> > e-Pana'Book > Cas concrets > Mises en situation 	Personnel soignant	Médecin spécialisé, IDE diplômé d'un DU escarres	> Dr Marc WISER Médecin gériatre CH Marc Jacquet Melun (77)

SOINS DES PATIENTS TRACHÉOTOMISÉS

DURÉE 1 jour PRIX INTER 300 € ht PARIS 20 janv. / 1^{er} avr. / 14 nov. 2022 INTRA Sur site

SPE013

OBJECTIFS ET COMPÉTENCES VISÉES	PROGRAMME PÉDAGOGIQUE		
<ul style="list-style-type: none"> > Mettre à jour les connaissances des personnels sur la prise en charge en urgence et au quotidien de patients porteurs de trachéotomies récentes ou anciennes, temporaires ou définitives > Permettre la réalisation d'une procédure spécifique 	<ul style="list-style-type: none"> > Anatomie, physiologie : larynx, trachée carrefour aéro-digestif, notion de physiologie respiratoire > Matériel, indications : Indications : • obstruction respiratoire, rétention sécrétoire, insuffisance respiratoire, indications en réanimation • Différents types de canule > Réalisation pratique de la trachéotomie et mise en place de la ventilation : • Bilan, préparation pré-procédure, mise en condition : anesthésie, installation du patient • Trachéotomie chirurgicale • Trachéotomie per-cutanée • Appareil de ventilation (respirateur, ventilateur) • Aspirateurs de sécrétions, humidificateur, filtres, sondes d'aspiration, ballon insufflateur, etc. > Soins spécifiques quotidiens : • Soins de l'orifice • Aspirations endotrachéales • Dégonflages du ballonnet • Procédures de sevrage > Entretien du matériel : • Changement de canule et sécurisation de la procédure > Situations d'urgence et complications : • Complications de l'acte • Complications postopératoires : obstruction, hémorragie, décanulation, infections, lésions trachéales aiguës et à distance 		
MOYENS PÉDAGOGIQUES	PUBLIC CONCERNÉ	INTERVENANTS	RESPONSABLE PÉDAGOGIQUE
<ul style="list-style-type: none"> > Simulations sur mannequins > Cas concrets > Questions/réponses > Évaluation pré et post-formation 	IDE et AS des services de réanimation, ORL, chirurgie thoracique, pneumologie, soins de suite et réadaptation	IDE, cadre ou médecin réanimateur ou anesthésiste	> Constance BONNARD IDE de Réanimation Hôpital La Pitié-Salpêtrière (75)

92
—
93

L'HYGIÈNE BUCCO-DENTAIRE

DURÉE 1 jour PRIX INTER 300 € ht PARIS 28 janv. / 30 nov. 2022

SPE027

OBJECTIFS ET COMPÉTENCES VISÉES	PROGRAMME PÉDAGOGIQUE		
<ul style="list-style-type: none"> > Améliorer la qualité du service rendu à l'utilisateur > Adopter une posture réflexive sur sa pratique soignante > Maîtriser les bonnes pratiques en matière d'hygiène bucco-dentaire des personnes dépendantes > S'inscrire dans une démarche de prévention en matière de santé bucco-dentaire 	<ul style="list-style-type: none"> > Conséquences d'une mauvaise santé bucco-dentaire sur la santé et la vie sociale des résidents > Gestes et techniques protocolaires pour maintenir un bon état bucco-dentaire : gestes et techniques adaptés aux différents âges de la vie, au niveau de dépendance et aux pathologies > Résistances aux soins de la cavité buccale : comprendre les origines du refus de soins et adapter sa communication > Hygiène bucco-dentaire et organisation : mettre en place une politique de prévention de la mauvaise santé bucco-dentaire dans l'établissement/le service <p>ATELIERS PRATIQUES</p> <ul style="list-style-type: none"> > Mises en situation : brossage dentaire, brossage de la prothèse dentaire, révélateur de plaque, etc... 		
MOYENS PÉDAGOGIQUES	PUBLIC CONCERNÉ	INTERVENANTS	RESPONSABLE PÉDAGOGIQUE
<ul style="list-style-type: none"> > Analyse de cas concrets > Mises en situation > Évaluation pré et post-formation 	Tout professionnel de santé des ESSMS	Médecin, IDE	> Dr Lucile BARBA Médecin gériatre Chef de service de soins de suite et de réadaptation polyvalent et gériatrie CH Soissons (02)

LES +

Du savoir-faire au savoir être professionnel : une formation technique qui permet d'acquérir les bons gestes professionnels mais aussi une connaissance des déterminants psychosociaux des résistances aux soins afin d'améliorer sa posture professionnelle.

HYGIÈNE, SOINS ET SURVEILLANCE DES PIEDS DE L'ADULTE ET DU SUJET ÂGÉ

DURÉE 1 jour **PRIX INTER** 300 € ht **PARIS** 3 juin / 30 nov. 2022

SPE017

OBJECTIFS ET COMPÉTENCES VISÉES	PROGRAMME PÉDAGOGIQUE		
<ul style="list-style-type: none"> > Acquérir, renforcer les connaissances de base de l'anatomie du pied > Reconnaître et évaluer la santé du pied > Identifier les facteurs de risque de complication secondaire avant tout traitement pédicural > Éduquer le patient et/ou les aidants à la surveillance des pieds > Renforcer ses connaissances liées au pied diabétique 	<ul style="list-style-type: none"> > Rappel de la législation > Anatomie du pied et rappels morphologiques > Forme et déformation des pieds – Examen clinique > Différentes techniques pédicurales en fonction des pieds > Troubles trophiques liés : <ul style="list-style-type: none"> • À la présence de troubles neurologiques et vasculaires • À la prise de médicaments tels que les anticoagulants ou les corticoïdes • À une affection neurologique ou vasculaire • Aux frottements > Hyperkératoses : cors et durillons > Surveillance cutanée et toilette quotidienne ; technique adaptée de coupe des ongles > Soins quotidiens (hydratation), gestes et objets à éviter > Chaussage adapté au risque podologique ou fonctionnel <ul style="list-style-type: none"> • Orthèses plantaires pour trouble de la marche et hyperkératose (explication, démonstration) • Différents types de semelle orthopédique • Orthoplastie de correction des désorganisations de l'avant-pied (supructus et infructus) • Orthoplastie de protection (hallux valgus et quintus varus) > Mise en place, entretien et surveillance des orthèses > Risques et complications > Neuropathie, mal perforant plantaire diabétique : causes, intérêt d'orthèse plantaire 		
MOYENS PÉDAGOGIQUES	PUBLIC CONCERNÉ	INTERVENANTS	RESPONSABLE PÉDAGOGIQUE
<ul style="list-style-type: none"> > Cas concrets à partir de photos et vidéos > Présentation de différentes techniques de toilette du pied > Évaluation pré et post-formation 	Tout personnel soignant	Médecin gériatre, pédicure, podologue	<ul style="list-style-type: none"> > Dr Lucile BARBA Médecin gériatre Chef de service de soins de suite et de réadaptation polyvalent et gériatrie CH Soissons (02)

PIED DIABÉTIQUE ET MAL PERFORANT PLANTAIRE

DURÉE 1 jour **PRIX INTER** 300 € ht **PARIS** 1^{er} juil. / 14 oct. 2022

SPE012

OBJECTIFS ET COMPÉTENCES VISÉES	PROGRAMME PÉDAGOGIQUE		
<ul style="list-style-type: none"> > Comprendre la pathologie diabétique > Dépister le pied à risque podologique, prévenir l'apparition des plaies > Grader le pied d'un patient diabétique > Prendre en charge la plaie au niveau local > Impliquer le patient dans son suivi et dans sa maladie 	<ul style="list-style-type: none"> > Épidémiologie, étiologie, physiopathologie > Neuropathie périphérique > Signes locaux > Processus d'apparition d'un mal perforant plantaire > Arthériopathie chez le diabétique > Infection chez le diabétique > Pied de Charcot > Prise en charge locale <ul style="list-style-type: none"> • Plaie, détersion et pansement • Prévention, l'examen du pied • Appareillage préventif et curatif > Prise en charge générale <ul style="list-style-type: none"> • Équilibre du diabète • Gestion de l'arthériopathie • Hygiène de vie 		
MOYENS PÉDAGOGIQUES	PUBLIC CONCERNÉ	INTERVENANTS	RESPONSABLE PÉDAGOGIQUE
<ul style="list-style-type: none"> > Analyse de cas concrets > Évaluation pré et post-formation 	Personnel soignant en charge de patients diabétiques	IDE titulaire du DU plaies et cicatrisation, avec expérience en diabétologie	<ul style="list-style-type: none"> > Dr Marc WISER Médecin gériatre CH Marc Jacquet Melun (77)

LA TOILETTE : UN MOMENT DE RELATION ET D'OBSERVANCE

DURÉE 1 jour PRIX INTER 300 € ht PARIS 4 févr. 2022

SPE025

OBJECTIFS ET COMPÉTENCES VISÉES	PROGRAMME PÉDAGOGIQUE		
<ul style="list-style-type: none"> > Assurer l'hygiène corporelle de la personne > Permettre à la personne de conserver une bonne image de soi > Stimuler les capacités existantes ou "restantes" > Instaurer un dialogue pour évaluer l'état psychique de la personne > Surveiller l'état cutané et les muqueuses 	<ul style="list-style-type: none"> > Définition de la toilette : hygiène corporelle > Dimension relationnelle lors de la toilette : communication verbale/non verbale > Organisation de la toilette > Hygiène et toilette : prérequis, respect des précautions standard, actions préventives associées > Toilette complète au lit : matériel, réalisation du soin sur toutes les parties du corps > Toilette au lavabo : matériel, réalisation du soin > Toilette mixte > Douche, bain > Soin de bouche : matériel, réalisation du soin > Capiluve : matériel, réalisation du soin > Pédiluve : matériel, réalisation du soin > Soins esthétiques et de confort > Surveillance et évaluation <p>ATELIERS PRATIQUES</p> <ul style="list-style-type: none"> > Hygiène des mains : évaluation de la friction hydro-alcoolique et du lavage simple des mains > Gestes barrières : évaluation du port de masque, port de gants et tenue de protection 		
MOYENS PÉDAGOGIQUES	PUBLIC CONCERNÉ	INTERVENANTS	RESPONSABLE PÉDAGOGIQUE
<ul style="list-style-type: none"> > Vidéo > Cas concrets > Atelier boîte à coucou > Évaluation pré et post-formation 	AS, IDE et tout professionnel participant à l'hygiène quotidienne	IDE hygiéniste ou IDE cadre de santé hygiéniste	> Annie BRENET Cadre de santé hygiéniste

LA TOILETTE MORTUAIRE

DURÉE 1 jour PRIX INTER 300 € ht PARIS 28 mars 2022

SPE028

OBJECTIFS ET COMPÉTENCES VISÉES	PROGRAMME PÉDAGOGIQUE		
<ul style="list-style-type: none"> > Assurer l'hygiène corporelle de la personne décédée > Donner au défunt une image la plus proche de celle à laquelle sa famille peut s'attendre > Veiller à la qualité et à la sécurité des prestations 	<ul style="list-style-type: none"> > Définition de la toilette mortuaire > Respect des choix, cultures et croyances de la famille du défunt > Organisation de la toilette avant le départ à la chambre mortuaire > Hygiène et toilette mortuaire : prérequis, recommandations à respecter, matériel, réalisation du soin (installation, étapes de la toilette) <p>ATELIERS PRATIQUES</p> <ul style="list-style-type: none"> > Hygiène des mains : évaluation de la friction hydro-alcoolique et du lavage simple des mains > Gestes barrières : évaluation du port de masque, port de gants et tenue de protection 		
MOYENS PÉDAGOGIQUES	PUBLIC CONCERNÉ	INTERVENANTS	RESPONSABLE PÉDAGOGIQUE
<ul style="list-style-type: none"> > Cas concrets > Atelier boîte à coucou > Évaluation pré et post-formation 	AS, IDE, agents des services mortuaires	IDE cadre de santé hygiéniste	> Annie BRENET Cadre de santé hygiéniste

94
—
95

SUR-MESURE

EN LIEN DIRECT AVEC NOS EXPERTS, NOTRE ÉQUIPE DE CONSULTANTS ANALYSE ET ÉLABORE VOS PROJETS DE FORMATION EN INTÉGRANT VOS SPÉCIFICITÉS.

CONTACTEZ-NOUS AU 01 77 35 90 80

ACCOMPAGNEMENT DE LA PERSONNE



PRATIQUES PROFESSIONNELLES

Bienveillance en établissement	98
Accueil du patient et des proches	98
Soigner la nuit NOUVEAU PROGRAMME	99
La relation soignant/soigné : instaurer une relation de partenariat	99
Les aspects relationnels de la fonction ASH	100
Régimes thérapeutiques en collectivité	100
Accompagner le soin par le toucher	101
Sophrologie et accompagnement de la douleur NOUVEAU PROGRAMME	101
Ateliers au service du soin et de la relation d'aide	102
La démarche Snoezelen, vers une approche psychocorporelle globale	103
L'IDE coordinateur de parcours complexes de soins	103
Méditation de pleine conscience et gestion du stress - Module initiation	104
Méditation de pleine conscience et gestion du stress - Module perfectionnement	104
Groupe de parole : techniques d'animation	104
Soins palliatifs et accompagnement	105
Faire face au deuil en établissement dans le contexte de la COVID-19	105

EDUCATION THÉRAPEUTIQUE

Sensibilisation à l'éducation thérapeutique du patient	106
Formation à l'éducation thérapeutique du patient	106
La place de l'entretien motivationnel dans l'éducation thérapeutique : Vers un changement de comportement de santé	107
Éducation thérapeutique : la communication au service du diagnostic éducatif	107
Coordonnateur d'un programme d'éducation thérapeutique	107

COMMUNICATION THÉRAPEUTIQUE ET HYPNOSE

Relation et communication thérapeutique dans les soins	108
Introduction à l'hypnose conversationnelle	108
Hypno-analgésie en équipe de soins - Module initiation	109
Supervision et approfondissement des techniques d'hypno-analgésie - Module perfectionnement	109

CULTURE ET SOINS

Soins interculturels aux enfants issus de familles migrantes	110
L'approche transculturelle des soins : communication et accompagnement	110
Le corps et l'hygiène du corps en situation transculturelle	111
Laïcité, droits et obligations des personnels et usagers des établissements publics	111

VULNÉRABILITÉ

La prise en charge des publics en situation de précarité	112
Identifier et prendre en charge les victimes de violences conjugales ou familiales	112
Prise en charge des femmes en situation de vulnérabilité	112
Le soignant face à la mort en établissement de soins	113
Maltraitance et signalement : identification et procédures	113
L'enfant et l'adolescent face à la mort et au deuil	114
Prise en charge de la fin de vie et vécu soignant	114
Accueil et prise en charge des patients traumatisés psychiques	115
Prise en charge des familles dans un contexte d'urgence vitale	115

BIENTRAITANCE EN ÉTABLISSEMENT

DURÉE 2 jours **PRIX INTER** 600 € ht **PARIS** 9 - 10 mai / 12 - 13 sept. 2022

ACC001

OBJECTIFS ET COMPÉTENCES VISÉES	PROGRAMME PÉDAGOGIQUE		
<ul style="list-style-type: none"> > Repérer les situations à risque de maltraitance > Identifier les différents niveaux et formes de maltraitance > Acquérir une méthode et une analyse des bonnes pratiques de bientraitance > Adopter un mode de communication plus adapté au principe de bientraitance > Appréhender l'importance du travail en équipe pour favoriser la bientraitance 	<ul style="list-style-type: none"> > Différentes formes de maltraitance : physique, psychologique, financière, négligences > Facteurs de risque de maltraitance liés au patient, au professionnel et à l'institution > Actions à mener en cas de suspicion de maltraitance > Cadre réglementaire, textes et initiatives de protection des usagers à l'hôpital > Personnes vulnérables : des cibles privilégiées > Enjeux de l'accompagnement des patients hospitalisés : situations à risque > Importance de l'identification des besoins des patients > Bonnes pratiques en termes de bientraitance : au quotidien/dans les situations difficiles > Regard du professionnel sur sa pratique : caractéristiques et significations > Rôle de la communication dans la relation d'aide auprès du patient > Enjeux du respect de la dignité et de l'intimité du patient à l'hôpital > Repérage des actes, paroles, gestes maltraitants sur le plan clinique > Analyse de la violence des patients : particularités selon les pathologies > Importance de l'accueil et de l'accompagnement des proches > Enjeux de la cohésion et du travail en équipe pluridisciplinaire > Plans d'actions concrètes visant le développement de la bientraitance en institution > Importance de l'évaluation de la démarche de bientraitance au sein de l'établissement 		
MOYENS PÉDAGOGIQUES	PUBLIC CONCERNÉ	INTERVENANTS	RESPONSABLE PÉDAGOGIQUE
<ul style="list-style-type: none"> > Réflexions individuelles et de groupe > Étude de cas cliniques > Supports vidéo, décryptage, débat > Évaluation pré et post-formation 	Personnel soignant	Cadres de santé, psychologues	<ul style="list-style-type: none"> > Djilali BELGHAOUTI Cadre paramédical, DMU de Psychiatrie-Addictologie, APHP Centre Universitaire de Paris

ACCUEIL DU PATIENT ET DES PROCHES

DURÉE 2 jours **PRIX INTER** 600 € ht **PARIS** 13 - 14 janv. / 8 - 9 sept. 2022

ACC006

OBJECTIFS ET COMPÉTENCES VISÉES	PROGRAMME PÉDAGOGIQUE		
<ul style="list-style-type: none"> > Prendre conscience de l'importance de l'accueil > Maîtriser les techniques de base de la communication > Mieux se connaître pour mieux accueillir et pour créer un climat positif > Gérer les situations d'accueil difficiles et faire face à l'agressivité > Capitaliser sur ses points forts pour gagner en efficacité et en confort 	<ul style="list-style-type: none"> > L'accueil <ul style="list-style-type: none"> • Enjeux de l'accueil • Qualités pour bien accueillir • Aspects organisationnels facilitant l'accueil • Favoriser la coopération entre les différents services > Les principes de base de la communication <ul style="list-style-type: none"> • Schéma de la communication • Verbal et non-verbal • Écoute active • Différentes attitudes face à autrui, empathie > L'entretien d'accueil ou de demande de renseignement <ul style="list-style-type: none"> • Phases clés • Langage positif • Relation de confiance • Compréhension des besoins > Connaissance de soi et qualité de l'accueil <ul style="list-style-type: none"> • "États du moi" du personnel d'accueil • Besoin de reconnaissance • Bilan individuel > Faire face à l'agressivité et la désamorcer <ul style="list-style-type: none"> • Règles de base • Techniques de communication • Garder son calme grâce à la maîtrise de la respiration > Construction par chaque participant d'un objectif individuel de progrès <p>ATELIERS PRATIQUES</p> <ul style="list-style-type: none"> > Mise à plat des représentations : travail en sous-groupe et synthèse de l'animateur > Jeux de rôle sur des situations d'accueil "normales" ou "conflictuelles" > Analyse de cas difficiles proposés par les participants et recherche collective de solutions > Initiation à la relaxation minute > Bilan en binôme sur les points forts et axes de progrès 		
MOYENS PÉDAGOGIQUES	PUBLIC CONCERNÉ	INTERVENANTS	RESPONSABLE PÉDAGOGIQUE
<ul style="list-style-type: none"> > Analyse transactionnelle, communication > Exercices de découverte et d'intégration des techniques proposées > Étude de cas concrets et jeux de rôle > Évaluation pré et post-formation 	Toute personne amenée à accueillir les usagers et leurs proches (premier accueil ou accueil dans un service)	Cadres de santé, formateurs spécialisés en communication interpersonnelle et en développement personnel	<ul style="list-style-type: none"> > Djilali BELGHAOUTI Cadre paramédical, DMU de Psychiatrie-Addictologie, APHP Centre Universitaire de Paris

LES +

Pédagogie très participative s'appuyant tant sur l'expérience des stagiaires que sur les connaissances du formateur.

SOIGNER LA NUIT

DURÉE 2 jours PRIX INTER 600 € ht PARIS 17 - 18 janv. / 3 - 4 oct. 2022 INTRA Sur site

SAT041

OBJECTIFS ET COMPÉTENCES VISÉES	PROGRAMME PÉDAGOGIQUE		
<ul style="list-style-type: none"> > Identifier la spécificité du travail de nuit et connaître son cadre réglementaire > Comprendre les besoins spécifiques des patients/résidents la nuit > Collaborer et s'organiser pour une prise en soins optimale du patient/résident sur 24h > Identifier les situations à risques et d'urgence, savoir y répondre > Comprendre les retentissements du travail de nuit sur l'organisme, adapter son hygiène de vie et préserver sa santé 	<ul style="list-style-type: none"> > Spécificités du travail de nuit et réglementation > Cadre législatif : travail de nuit, professions infirmière et aide-soignante, droits des usagers, rôles et responsabilités professionnelles et travail d'équipe > Les besoins des patients/résidents la nuit > Coordination entre équipe de jour équipe de nuit, la continuité des soins <ul style="list-style-type: none"> • Notions de travail en équipe et de coopération, organisation des soins la nuit • Différentes perceptions des équipes de jour et des équipes de nuit • Inscription des accompagnements de nuit dans la globalité des soins • Formalisation des conditions et outils nécessaires à la continuité des soins sur 24h > Situations à risques, d'urgence et leur gestion <ul style="list-style-type: none"> • Situations de soin difficiles : fin de vie, décès, gestion de l'agressivité, de la violence, fugue, intrusion, tentatives de suicide... • Situations d'urgences : recours à l'infirmière d'astreinte, au médecin de garde ou au SAMU > Risques liés au travail de nuit et leur prévention <ul style="list-style-type: none"> • Facteurs de stress propres au travail de nuit • Conséquences du travail de nuit sur la santé • Risque d'épuisement professionnel et sa prévention 		
MOYENS PÉDAGOGIQUES	PUBLIC CONCERNÉ	INTERVENANTS	RESPONSABLE PÉDAGOGIQUE
<ul style="list-style-type: none"> > Analyse de cas cliniques, partage d'expérience > Référentiels métiers > Recommandations INRS, Réseau MORPHEE, SPS > Évaluation pré et post formation 	Soignants de nuits : AS, IDE, ASH en établissements de santé et médicaux sociaux	Infirmier(e) coordinateur(trice)	> Evelyne Barnéoud Infirmière coordinatrice de parcours complexe de soins

LA RELATION SOIGNANT/SOIGNÉ : INSTAURER UNE RELATION DE PARTENARIAT

DURÉE 3 jours PRIX INTER 900 € ht PARIS 2 au 4 mars / 12 au 14 oct. 2022

ACC008

OBJECTIFS ET COMPÉTENCES VISÉES	PROGRAMME PÉDAGOGIQUE		
<ul style="list-style-type: none"> > Représenter le cadre législatif > Définir la relation soignant/soigné > Identifier les forces en présence dans la relation soignant/soigné > Appréhender et mesurer en conscience l'asymétrie de cette relation particulière > Développer des compétences relationnelles > Adopter un comportement assertif pour construire une relation de partenariat 	<ul style="list-style-type: none"> > Cadre législatif <ul style="list-style-type: none"> • Du soignant : en tant que professionnel/en tant que personne • Du soigné : en tant que soigné/en tant que personne • Asymétrie de la relation : différents types et particularités de la relation • Forces en présence • Mécanismes de défense du soignant/du soigné • Poids des croyances • Reconnaissance des valeurs • Dimension émotionnelle • Étapes du travail de deuil > Développer son intelligence émotionnelle : identification et gestion des émotions ; réponse comportementale aux émotions primaires > S'approprier les règles d'or d'une communication efficace : circuit de la communication ; écoute active ; techniques de questionnement ; reformulation ; canaux sensoriels (VAKOG) > Construire une relation gagnant/gagnant <ul style="list-style-type: none"> • Positions de vie • Comportements passifs, agressifs ou manipulations • Besoins fondamentaux de l'être humain • Signes de reconnaissance • Objectif et contrat • Assertivité et méthode DESC • Donner du sens • Gérer les conflits dans un contexte de soins 		
MOYENS PÉDAGOGIQUES	PUBLIC CONCERNÉ	INTERVENANTS	RESPONSABLE PÉDAGOGIQUE
<ul style="list-style-type: none"> > Apports théoriques > Exercice de découverte et d'intégration > Jeux de communication > Mise en situation, jeux de rôle > Évaluation pré et post-formation 	Tout soignant amené à négocier avec le patient sa prise en charge thérapeutique	Formatrice consultante en communication et développement personnel spécialisée dans l'environnement de la santé	> Nathalie GOUET Consultante en communication et développement personnel spécialisée dans la santé

LES ASPECTS RELATIONNELS DE LA FONCTION ASH

DURÉE 2 jours **PRIX INTER** 600 € ht **PARIS** 27 - 28 janv. / 20 - 21 oct. 2022

ACC019

OBJECTIFS ET COMPÉTENCES VISÉES	PROGRAMME PÉDAGOGIQUE		
<ul style="list-style-type: none"> > Identifier le rôle de l'ASH en fonction de son environnement de travail > Prendre conscience de l'importance de l'accueil et de l'écoute > Maîtriser les techniques de base de la communication > Appréhender et gérer les situations relationnelles complexes > Comprendre la portée des transmissions ciblées et du secret professionnel 	<ul style="list-style-type: none"> > Place de l'ASH dans l'équipe, cadre d'action (avec les collègues et avec les patients, les accompagnants), devoirs et obligations > Accueil : enjeux <ul style="list-style-type: none"> • Importance du langage positif • Compréhension des besoins des différents interlocuteurs > Communication : principes de bases <ul style="list-style-type: none"> • Schéma de communication • Verbal et non-verbal • Différentes attitudes face à autrui et importance de l'empathie • Repérer sa propre communication • Écoute active > Situations complexes <ul style="list-style-type: none"> • Gestion de l'agressivité : règles de base ; techniques pour rétablir une communication constructive • Situations génératrices de stress • Techniques de recadrage et de dédramatisation • Repérage des indices de montée en tension • Connaissance du schéma de l'évolution d'une crise > Transmissions orales et écrites : dans le cadre du travail en équipe/avec la hiérarchie > Secret professionnel : rappels réglementaires sur l'exercice soignant <ul style="list-style-type: none"> • Éléments couverts • Conséquences de la violation • Exceptions 		
MOYENS PÉDAGOGIQUES	PUBLIC CONCERNÉ	INTERVENANTS	RESPONSABLE PÉDAGOGIQUE
<ul style="list-style-type: none"> > Jeux de rôles et techniques théâtrales > Outils d'affirmation de soi > Échange d'expériences > Évaluation pré et post-formation 	ASH	Cadres de santé, psychologues	<ul style="list-style-type: none"> > Djilali BELGHAOUTI Cadre paramédical, DMU de Psychiatrie-Addictologie, APHP Centre Universitaire de Paris

RÉGIMES THÉRAPEUTIQUES EN COLLECTIVITÉ

DURÉE 2 jours **PRIX INTER** 600 € ht **PARIS** 27 - 28 oct. 2022

ACC040

OBJECTIFS ET COMPÉTENCES VISÉES	PROGRAMME PÉDAGOGIQUE		
<ul style="list-style-type: none"> > Repérer les différentes significations du repas pour la personne hospitalisée ou en institution > Intégrer les principes de l'équilibre alimentaire chez le bien-portant > Repérer les caractéristiques des principaux régimes utilisés en collectivité > Mener une réflexion sur les améliorations possibles de la prescription médicale à la distribution des repas 	<ul style="list-style-type: none"> > Enjeux liés au repas <ul style="list-style-type: none"> • La réponse aux besoins psychologiques, physiologiques et sociologiques • Manger lorsqu'on est hospitalisé • Représentations liées au repas en institution • Dénutrition > Équilibre alimentaire au quotidien <ul style="list-style-type: none"> • Lien entre alimentation et santé • Étude des aliments • Équilibre alimentaire au quotidien, à la semaine > Étude des régimes <ul style="list-style-type: none"> • Régimes et prises en charge alimentaires spécifiques • Enjeux du respect des régimes alimentaires • Principaux régimes • Repas à texture modifiée • Repas enrichis • Alimentation à teneur réduite en sodium/en fibres... > Prise en charge alimentaire spécifique, de la prescription médicale à l'assiette du patient > Rôles et missions des différents professionnels : enjeux de la coopération et de la coordination 		
MOYENS PÉDAGOGIQUES	PUBLIC CONCERNÉ	INTERVENANTS	RESPONSABLE PÉDAGOGIQUE
<ul style="list-style-type: none"> > Analyse des pratiques et évaluation des besoins > Autoévaluation des connaissances > Entraînement à la déclinaison de menus et au contrôle de plateaux > Évaluation pré et post-formation 	Soignants, personnels de cuisine	Formateur diététicien	<ul style="list-style-type: none"> > Stéphanie BLOT Diététicienne nutritionniste

LES +

Création d'un plan d'action permettant d'améliorer la prise en charge alimentaire des patients avec alimentation particulière.

ACCOMPAGNER LE SOIN PAR LE TOUCHER

DURÉE 2 jours PRIX INTER 600 € ht PARIS 7 - 8 mars / 28 - 29 sept. 2022

ACC020

OBJECTIFS ET COMPÉTENCES VISÉES	PROGRAMME PÉDAGOGIQUE		
<ul style="list-style-type: none"> > Comprendre la place et l'intérêt du toucher dans les soins > Faire face aux obstacles lors du recours au toucher sur le terrain professionnel > Repérer les signes du mieux-être chez le patient > Mieux se connaître pour optimiser la prise en charge du patient 	<ul style="list-style-type: none"> > Définitions <ul style="list-style-type: none"> • Image de soi et corporelle • Le toucher • Le prendre soin • Contact physique lors d'une activité • Le toucher dans le soin • La peau > Historique du toucher > Place du toucher tout au long de la vie d'un homme (caractère individuel et culturel) > Indications et contre-indications au toucher > Précautions et apprivoisement <ul style="list-style-type: none"> • Précautions à prendre • Distance relationnelle • Identification des "à-côtés" du toucher : communication verbale et non verbale • Obstacles relationnels (douleur, angoisse, confusion) : comment y faire face > Dialogue tonique : un dialogue au-delà des mots <ul style="list-style-type: none"> • Lien entre tons et émotions • Abord d'une personne hypertonique/recroquevillée > Différents touchers : <ul style="list-style-type: none"> • Découverte et pratique corporelle de différents types de toucher • Indicateurs du bienfait du toucher (mots, respiration, posture, détente) > Le soignant et l'institution <ul style="list-style-type: none"> • Reconnaissance de ses émotions et besoins • Reconnaissance de son rythme et de celui du patient • Prendre soin de soi pour mieux prendre soin des autres 		
MOYENS PÉDAGOGIQUES	PUBLIC CONCERNÉ	INTERVENANTS	RESPONSABLE PÉDAGOGIQUE
<ul style="list-style-type: none"> > Mises en situation et mise en œuvre de pratiques corporelles > Jeux de rôle et partage d'expériences > Évaluation pré et post-formation 	Aide-soignant(e), infirmier(e), aide médico-psychologique, auxiliaire de puériculture	Psychomotricien(ne)	<ul style="list-style-type: none"> > Marie-Clothilde MAISONHAUTE Psychomotricienne

100
101

SOPHROLOGIE ET ACCOMPAGNEMENT DE LA DOULEUR

NOUVEAU PROGRAMME

DURÉE 2 jours PRIX INTER 600 € ht PARIS 3 - 4 févr. / 10 - 11 mai / 2 - 3 nov. 2022

ACC026

OBJECTIFS ET COMPÉTENCES VISÉES	PROGRAMME PÉDAGOGIQUE		
<ul style="list-style-type: none"> > Définir la sophrologie, son étymologie, ses sources, ses objectifs > Comprendre l'intérêt de la sophrologie dans l'accompagnement à la douleur > Acquérir les connaissances de base concernant le fonctionnement de la douleur > Apaiser la douleur par la Sophrologie > Découvrir la Sophro-Analgésie > Conduire une approche sophrologique adaptée au patient 	<ul style="list-style-type: none"> > Définition et découverte de la sophrologie > Comprendre l'incidence de la dimension émotionnelle sur le ressenti douloureux > Acquérir des méthodes d'évaluation de la douleur > Apprendre les techniques sophrologiques d'accompagnement à la douleur > Exercices pratiques de sophrologie : <ul style="list-style-type: none"> • Respiration • Relaxation dynamique • Visualisation • Sophro-analgésie > Être capable d'accompagner le patient pour apaiser sa douleur 		
MOYENS PÉDAGOGIQUES	PUBLIC CONCERNÉ	INTERVENANTS	RESPONSABLE PÉDAGOGIQUE
<ul style="list-style-type: none"> > Ateliers Sophrologiques /cas cliniques > Expérimentation de la sophrologie > Réglette de la douleur > Manuel pédagogique > Évaluation pré et post-formation 	Tout personnel soignant	Sophrologue	<ul style="list-style-type: none"> > Sandra ZERBIB Sophrologue et Praticienne en hypnose et Hypnonatal

LES +

Une formation essentiellement expérientielle : ateliers sophrologiques, outils psychocorporels, partages d'expériences.

ATELIERS AU SERVICE DU SOIN ET DE LA RELATION D'AIDE

<p>OBJECTIFS ET COMPÉTENCES VISÉES</p>	<p>L'ART-THÉRAPIE : ATELIER D'ÉCRITURE LUDIQUE</p>		
<ul style="list-style-type: none"> > Donner l'envie de découvrir le plaisir d'écrire à travers une activité ludique > Développer l'imaginaire en abordant l'écriture sous des angles différents > Restaurer les capacités à se souvenir en retrouvant des "traces de vie" > Participer ou mettre en œuvre l'animation d'un atelier écriture 	<p>DURÉE 2 jours PRIX INTER 600 € ht PARIS 29 - 30 mars 2022 ACC032</p>		
	<p>PROGRAMME PÉDAGOGIQUE</p>		
<p>OBJECTIFS ET COMPÉTENCES VISÉES</p> <ul style="list-style-type: none"> > Créer un moment de détente physique et de rencontre par une expression libre > Donner l'envie de découvrir le plaisir du livre > Développer l'écoute, la réflexion, la créativité > Introduire les aspects divers du conte, l'expression orale, corporelle 	<p>L'ART-THÉRAPIE : ATELIER CONTE</p> <p>DURÉE 2 jours PRIX INTER 600 € ht PARIS 10 - 11 mai 2022 ACC033</p>		
	<p>PROGRAMME PÉDAGOGIQUE</p>		
<p>OBJECTIFS ET COMPÉTENCES VISÉES</p> <ul style="list-style-type: none"> > Améliorer la concentration et l'attention > Exprimer ses émotions, ses sentiments > Procurer du bien-être et de l'apaisement 	<p>L'ART-THÉRAPIE : ATELIER MANDALA</p> <p>DURÉE 2 jours PRIX INTER 600 € ht PARIS 21 - 22 juin 2022 ACC034</p>		
	<p>PROGRAMME PÉDAGOGIQUE</p>		
<p>OBJECTIFS ET COMPÉTENCES VISÉES</p> <ul style="list-style-type: none"> > Découvrir le masque comme moyen d'expression et de communication > Transformer l'absence de parole en langage corporel > Explorer et développer sa capacité à jouer > Développer l'écoute et l'observation de son ressenti corporel, émotionnel > Jouer, improviser, extérioriser ses sentiments, ses émotions 	<p>L'ART-THÉRAPIE : ATELIER MASQUE ET THÉRAPIE</p> <p>DURÉE 2 jours PRIX INTER 600 € ht PARIS 24 - 25 mai 2022 ACC035</p>		
	<p>PROGRAMME PÉDAGOGIQUE</p>		
<p>OBJECTIFS ET COMPÉTENCES VISÉES</p> <ul style="list-style-type: none"> > Explorer le domaine de la marionnette et son utilisation comme médiatrice dans les relations pédagogiques et/ou thérapeutiques Expérimenter et développer ses propres possibilités d'expression et de communication pour évoluer dans la prise en charge d'un groupe > Mettre en place un atelier en milieu spécialisé 	<p>L'ART-THÉRAPIE : ATELIER MARIONNETTE : ENTRE JEU ET THÉRAPIE</p> <p>DURÉE 3 jours PRIX INTER 900 € ht PARIS 5 - 6 avr. 2022 ACC036</p>		
	<p>PROGRAMME PÉDAGOGIQUE</p>		
<p>MOYENS PÉDAGOGIQUES</p> <ul style="list-style-type: none"> > Échanges d'expérience > Mises en situation > Réalisation des divers supports > Jeux de créativité, individuels et collectifs > Échanges d'expérience > Évaluation pré et post-formation 	<p>PUBLIC CONCERNÉ</p> <p>Tout personnel médical, social et éducatif désirant accompagner des enfants, adolescents, adultes, personnes handicapées ou âgées</p>	<p>INTERVENANTS</p> <p>Psychothérapeute, art-thérapeute</p>	<p>RESPONSABLE PÉDAGOGIQUE</p> <p>> Juliette BERTHIER Psychothérapeute, art-thérapeute</p>

À DÉCOUVRIR

VOIR AUSSI NOS ATELIERS SPÉCIFIQUES PERSONNES AGÉES

LA DÉMARCHE SNOEZELLEN, VERS UNE APPROCHE PSYCHOCORPORELLE GLOBALE

DURÉE 3 jours PRIX INTRA Sur devis INTRA Sur site

ACC037

OBJECTIFS ET COMPÉTENCES VISÉES	PROGRAMME PÉDAGOGIQUE		
<ul style="list-style-type: none"> > Comprendre la place de l'approche Snoezelen dans l'accompagnement au quotidien > Faire le lien entre le PPI et Snoezelen mobile, l'approche comme un moyen pour répondre aux besoins des résidents > Comprendre l'approche Snoezelen comme un outil de bien-être institutionnel > Mieux appliquer l'aromathérapie avec Snoezelen mobile 	<ul style="list-style-type: none"> > Définition de Snoezelen : historique, méthodologie, objectifs > Le public : Snoezelen pour qui? Études de cas > Les sens : perceptions, équipements sensoriels > Snoezelen et accompagnement : lien entre le travail en salle et l'accompagnement au quotidien grâce à des travaux pratiques > Snoezelen mobile : particularités, utilisation et projet <p>ATELIERS PRATIQUES</p> <ul style="list-style-type: none"> > Travaux pratiques de sensibilisation sensorielle dans la vie quotidienne institutionnelle : repas, déplacements, activités du quotidien... > Étude de cas concrets apportés par les stagiaires > Découverte et appropriation de la salle 		
MOYENS PÉDAGOGIQUES	PUBLIC CONCERNÉ	INTERVENANTS	RESPONSABLE PÉDAGOGIQUE
<ul style="list-style-type: none"> > Analyse des vidéos de mise en situation > Ateliers sensoriels > Grilles d'observation Snoezelen > Trames de projet d'activité, projet d'animation > Évaluation pré et post-formation 	Tout professionnel ayant pour activité ou attribution d'utiliser ou d'animer un espace Snoezelen	Thérapeute	> Léonor KLEIN Thérapeute - Gérontologue et analyste des pratiques de la relation d'aide

L'IDE COORDINATEUR DE PARCOURS COMPLEXES DE SOINS

DURÉE 3 jours PRIX INTER 900 € ht 14 au 16 mars / 20 au 22 juin / 10 au 12 oct. 2022 INTRA Sur site

ACC052

OBJECTIFS ET COMPÉTENCES VISÉES	PROGRAMME PÉDAGOGIQUE		
<ul style="list-style-type: none"> > Définir les missions et rôles de l'infirmier coordinateur > Evaluer les besoins des patients et de leurs proches, identifier et anticiper les moments critiques dans leur parcours de soins > Planifier et organiser les différentes étapes de la prise en charge du patient et de son parcours complexes de soins > Fluidifier les parcours de soins des patients dans la dimension Ville-Hôpital 	<p>Les parcours de soins : planifier les différentes étapes de la prise en charge du patient</p> <ul style="list-style-type: none"> > Définition des notions de parcours et du contexte médicosocial > Enjeux et politique de santé > Trajectoire du patient porteur d'une maladie chronique : référentiels et outils <p>Évaluer les besoins des patients et de leurs proches</p> <ul style="list-style-type: none"> > Besoins et droits du patient, loi du 4 mars 2002 > Détection de la fragilité des personnes, évaluation de la complexité des parcours et du risque de rupture dans la continuité des parcours de soins > Consultation infirmière et le raisonnement clinique infirmier appliqué à une situation de crise > Conduite d'un entretien en situation de crise et de vulnérabilité : mise en place d'une relation d'aide infirmière <p>Développer une approche parcours, renforcer le lien Ville-Hôpital :</p> <ul style="list-style-type: none"> > Méthode et élaboration d'un chemin clinique pour un parcours complexe « maladie chronique » > Outil d'amélioration de la continuité du parcours > Outil d'amélioration de la coordination et la communication entre les acteurs de cette prise en charge > Intègre les recommandations professionnelles > Précise les résultats attendus des différentes composantes de prise en charge (notion d'indicateurs de la qualité et de la continuité des soins) > Défini les outils de communication avec le patient et les autres intervenants du parcours de soins > Méthode du patient système <p>Missions et rôle de l'Infirmier coordinateur de parcours complexes</p> <ul style="list-style-type: none"> > Les qualités et missions de l'Infirmier coordinateur > Interlocuteur référent du patient et de ses proches : évalue la situation clinique, soutient et oriente > Personne-ressource auprès des équipes de soins : notion de leader-ship > Coordonne un parcours et favorise une coopération interprofessionnel > Met en place une collaboration structurée pour une continuité des soins et évalue sa qualité > Trace et rend compte de son activité 		
MOYENS PÉDAGOGIQUES	PUBLIC CONCERNÉ	INTERVENANTS	RESPONSABLE PÉDAGOGIQUE
<ul style="list-style-type: none"> > Analyse de cas cliniques, partage d'expérience > Travail sur les référentiels HAS > Méthode du chemin clinique et du patient système > Travail sur les outils de coordination et les fiches de poste des stagiaires > Evaluation pré et post formation 	Infirmier(e) coordinateur(trice) de parcours complexes de soins : psychiatrie, CMP, HAD, équipe mobile (soins palliatifs, gériatrie) secteur médicosocial ou souhaitant s'engager dans cette mission	Infirmier(e) coordinateur(trice), cadre de soins	> Evelyne BARNÉOUD Infirmière coordinatrice de parcours complexe de soins

MÉDITATION DE PLEINE CONSCIENCE ET GESTION DU STRESS - MODULE INITIATION

DURÉE 2 jours PRIX INTER 600 € ht PARIS 10 - 11 mars / 29 - 30 sept. 2022 INTRA Sur site

ACC028

OBJECTIFS ET COMPÉTENCES VISÉES	PROGRAMME PÉDAGOGIQUE		
<ul style="list-style-type: none"> > Découvrir la méditation de pleine conscience > Expérimenter les exercices de méditation > Connaître les applications thérapeutiques pour certaines pathologies, pour la gestion du stress et de l'anxiété 	<ul style="list-style-type: none"> > Comprendre les mécanismes de la méditation > Méditation de pleine conscience : définition scientifique > Mécanismes cérébraux > Régulation émotionnelle et méditation > Les Applications thérapeutiques de la méditation de pleine conscience <ul style="list-style-type: none"> • Méditation et stress chez les sujets sains • Troubles dépressifs et méditation de pleine conscience • Troubles anxieux et méditation de pleine conscience • Abus de substance et méditation de pleine conscience • Obésité & troubles alimentaires et méditation de pleine conscience • Affections somatiques et méditation de pleine conscience (MBSR, MBCT) 1 > La méditation de pleine conscience : un outil d'amélioration de la qualité des soins prodigués aux patients 		
MOYENS PÉDAGOGIQUES	PUBLIC CONCERNÉ	INTERVENANTS	RESPONSABLE PÉDAGOGIQUE
<ul style="list-style-type: none"> > Jeux de rôle, cas clinique > Ateliers pratiques : exercices de méditation > Évaluation pré et post-formation 	Tout personnel médical et paramédical	Psychiatre	> Pr Martine FLAMENT Psychiatre, Ottawa, Canada

MÉDITATION DE PLEINE CONSCIENCE ET GESTION DU STRESS - MODULE PERFECTIONNEMENT

DURÉE 2 jours PRIX INTER 600 € ht PARIS 10 - 11 févr. / 12 - 13 déc. 2022 INTRA Sur site

ACC029

OBJECTIFS ET COMPÉTENCES VISÉES	PROGRAMME PÉDAGOGIQUE		
<ul style="list-style-type: none"> > Intégrer la méditation de pleine conscience dans sa pratique des soins > Expérimenter une variété d'exercices de méditation > Connaître les applications thérapeutiques pour certaines pathologies, pour la gestion du stress et de l'anxiété > Intégrer la méditation de pleine conscience dans sa pratique des soins > Accompagner les patients 	<ul style="list-style-type: none"> > Indications et contre-indications de la méditation de pleine conscience > Discussion des applications thérapeutiques <ul style="list-style-type: none"> • Méditation et stress chez les sujets sains • Troubles dépressifs et méditation de pleine conscience • Troubles anxieux et méditation de pleine conscience • Abus de substance et méditation de pleine conscience • Obésité & troubles alimentaires et méditation de pleine conscience • Affections somatiques et méditation de pleine conscience (MBSR, MBCT) 1 <p>ATELIERS PRATIQUES</p> <ul style="list-style-type: none"> > Exercices de méditation guidée > Exploration des différentes pratiques 		
MOYENS PÉDAGOGIQUES	PUBLIC CONCERNÉ	INTERVENANTS	RESPONSABLE PÉDAGOGIQUE
<ul style="list-style-type: none"> > Jeux de rôles > Initiation à différentes pratiques de méditation thérapeutique > Simulation de cas cliniques > Évaluation pré et post-formation 	Tout personnel médical et paramédical (ayant participé à la première session)	Psychiatre	> Pr Martine FLAMENT Psychiatre, Ottawa, Canada

GROUPE DE PAROLE : TECHNIQUES D'ANIMATION

DURÉE 1 jour PRIX INTER 300 € ht PARIS 28 janv. / 3 nov. 2022

ACC039

OBJECTIFS ET COMPÉTENCES VISÉES	PROGRAMME PÉDAGOGIQUE		
<ul style="list-style-type: none"> > Connaître les règles fondamentales du groupe de parole > Créer et animer un groupe de parole 	<ul style="list-style-type: none"> > Fondamentaux <ul style="list-style-type: none"> • Définition, fonction, fonction groupale, expérience de contenance, de soi et des autres, d'appartenance • Le cadre théorique, analytique • Les règles indispensables à la sécurité psychique, le dedans et le dehors > Créer un groupe de parole : de la théorie à la mise en pratique <ul style="list-style-type: none"> • Objectif général, objectifs spécifiques, définir les contours du groupe > Évaluation du déroulement du groupe de parole > Techniques, outils et supports pour l'animateur <ul style="list-style-type: none"> • L'animation : Seul ou à plusieurs ? Le vocabulaire de l'animateur • Les différents supports écrits, visuels, interactifs • Comment débiter un groupe de parole, favoriser la discussion • Gérer les temps de parole, les émotions, conclure le groupe, analyser la séance 		
MOYENS PÉDAGOGIQUES	PUBLIC CONCERNÉ	INTERVENANTS	RESPONSABLE PÉDAGOGIQUE
<ul style="list-style-type: none"> > Mises en pratique > Évaluation pré et post-formation 	Professionnels du secteur médico-social	Psychologue	> Delphine SOLLER Psychologue APEI de Douai (FAM et MAS)

SOINS PALLIATIFS ET ACCOMPAGNEMENT

DURÉE 3 jours PRIX INTER 900 € ht PARIS 6 au 8 avril / 14 au 16 sept. 2022 INTRA Sur site

ACC003

OBJECTIFS ET COMPÉTENCES VISÉES	PROGRAMME PÉDAGOGIQUE		
<ul style="list-style-type: none"> > Définir les soins palliatifs > Comprendre la philosophie de la démarche palliative > Réaliser une relation d'aide de qualité auprès du patient et de son entourage > Définir le rôle de chacun dans une équipe pluridisciplinaire > Mieux appréhender la réflexion éthique dans l'accompagnement de fin de vie 	<p>Les soins palliatifs : historique, concept, principe</p> <ul style="list-style-type: none"> > Définition et historique, cadre législatif : Loi Kouchner, Loi Léonetti, Loi Claeys-Léonetti > Droit des patients : Directives anticipées - Personne de confiance > Place du patient dans le dispositif. Prise en charge globale <p>Accompagnement et soins individualisés</p> <ul style="list-style-type: none"> > Evaluation des besoins du patient (physique, émotionnel, entourage...) > Traitement de la douleur, de l'hydratation et la nutrition, de l'encombrement, de la confusion et des troubles neuropsychiques > Sédation / Soins du corps décédé <p>Mécanismes psychologiques en jeu</p> <ul style="list-style-type: none"> > Mécanismes d'adaptation des patients et de l'entourage > Mécanisme de défense des soignants > Processus de perte pour le soignant et deuil pour l'entourage : les étapes, l'accompagnement du deuil <p>Communication et relation d'aide</p> <ul style="list-style-type: none"> > Communication verbale, non verbale, écoute active, reformulation > Prise en charge de l'entourage <p>Pluridisciplinarité et démarche éthique</p> <ul style="list-style-type: none"> > Interdisciplinarité et soins de support > Lien avec les autres professionnels (réseau, domicile...) > Questionnement et enjeu éthique <p>MODULE - ATELIERS PATIENTS SIMULÉS</p> <ul style="list-style-type: none"> > Apprentissage à partir de situations cliniques et d'échange > Mise en situation sous forme de jeux de rôle filmés > Débriefing des exercices filmés 		
MOYENS PÉDAGOGIQUES	PUBLIC CONCERNÉ	INTERVENANTS	RESPONSABLE PÉDAGOGIQUE
<ul style="list-style-type: none"> > Analyse de situations cliniques > Partage d'expérience > Simulation en jeux de rôle > Exercices filmés de mises en situation > Évaluation pré et post-formation 	Soignants prenant en charge des patients en soins palliatifs	Onco-psychologue, cadre de soins, infirmier(e) en soins palliatifs	> Agathe DELIGNIERES Psychologue CH Bligny (91) et activité libérale (77)

104
105

FAIRE FACE AU DEUIL EN ÉTABLISSEMENT DANS LE CONTEXTE DE LA COVID-19

DURÉE 2 jours PRIX INTER 600 € ht PARIS 16 - 17 mars / 3 - 4 nov. 2022

ACC051

OBJECTIFS ET COMPÉTENCES VISÉES	PROGRAMME PÉDAGOGIQUE		
<ul style="list-style-type: none"> > Comprendre l'impact sur soi et sur sa pratique professionnelle du climat anxigène de l'accompagnement en fin de vie des patients/résidents en période épidémique > Développer ses ressources personnelles pour continuer d'être dans une attitude professionnelle empathique > Apprendre à mettre en place des stratégies pour prendre soin de soi 	<p>Particularités des soins palliatifs dans un contexte épidémique</p> <ul style="list-style-type: none"> > Les différences avec le modèle de référence > Accompagner l'anxiété des patients, des familles : quel positionnement pour les soignants ? > Les risques de contagion émotionnelle > Peur de la contamination pour soi-même et ses proches : entre idéal professionnel et tension personnelle, comment s'accorder ? > Les techniques relationnelles appliquées aux situations de fin de vie avec les mesures barrières <p>Comprendre l'impact du stress sur soi</p> <ul style="list-style-type: none"> > Fonctionnement du corps et du cerveau face à une charge émotionnelle intense <p>Prendre soin de soi pour mieux prendre soin des autres</p> <ul style="list-style-type: none"> > Du stress à l'épuisement professionnel ou fatigue de compassion : les signes à repérer > Autodiagnostic <p>S'apaiser émotionnellement</p> <ul style="list-style-type: none"> > Exercices respiratoires (la cohérence cardiaque, respiration anti-panique...) > Le protocole des « 4 éléments » pour trouver un apaisement rapide <p>Lien entre émotions et pensées</p> <ul style="list-style-type: none"> > Les pensées automatiques > Rompre la spirale entre agressivité, violence et stress <p>S'auto-apaiser avec des techniques de gestions émotionnelles</p> <ul style="list-style-type: none"> > Exercice de visualisation du lieu de sécurité pour assurer un apaisement émotionnel > Exercice du contenant : pour mettre de côté ce dont vous ne pouvez vous occuper dans l'immédiat > La pleine conscience 		
MOYENS PÉDAGOGIQUES	PUBLIC CONCERNÉ	INTERVENANTS	RESPONSABLE PÉDAGOGIQUE
<ul style="list-style-type: none"> > Évaluation pré et post-formation > Technique de résolution de problèmes > Questionnement éthique > Exercices de stabilisation émotionnelle / Techniques respiratoires > Techniques de communication non violente > Approche cognitivo-comportementale 	Personnel soignant et non soignant étant ou ayant été en contact avec des patients souffrant du covid-19	Psychologue	> Lucie MIRA psychologue clinicienne

SENSIBILISATION À L'ÉDUCATION THÉRAPEUTIQUE DU PATIENT

DURÉE 2 jours **PRIX INTER** 600 € ht **PARIS** 2 - 3 févr. / 16 - 17 nov. 2022

ACC012

OBJECTIFS ET COMPÉTENCES VISÉES	PROGRAMME PÉDAGOGIQUE		
<ul style="list-style-type: none"> > Comprendre les enjeux de l'accompagnement et l'éducation thérapeutique du patient (AETP) > Connaître le contexte législatif et les recommandations (HAS) > Appréhender les différentes étapes pour la mise en œuvre d'un programme > Construire une démarche méthodologique pratique en impliquant le patient 	<ul style="list-style-type: none"> > Principes généraux <ul style="list-style-type: none"> • Éducation thérapeutique : définition, concepts • Maladies chroniques concernées, conséquences sur la qualité de vie • Démarche éducative : impliquer le patient dans sa prise en charge ; les étapes de la démarche (avant / pendant / après) • Rôle des équipes polyvalentes autour du patient : relation avec le patient ; posture du soignant > Différentes étapes de l'élaboration d'un programme d'ETP <ul style="list-style-type: none"> • Recueil des besoins, facteurs éducatifs recherché, formulation du Bilan Éducatif Partagé • Élaboration du programme d'ETP : construction, répartition des rôles, planification • Principe d'animation pédagogique, gestion des difficultés • Traçabilité de l'action éducative 		
MOYENS PÉDAGOGIQUES	PUBLIC CONCERNÉ	INTERVENANTS	RESPONSABLE PÉDAGOGIQUE
<ul style="list-style-type: none"> > Évaluation pré et post-formation > Présentation vidéo > Cas concrets, échanges d'expériences > Mises en situation 	Tout personnel médical ou paramédical	Professionnels de santé, experts spécialisés en éducation thérapeutique	> Marie-Hélène COLPAERT Cadre de santé Hôpital Pitié-Salpêtrière (75)

FORMATION À L'ÉDUCATION THÉRAPEUTIQUE DU PATIENT

DURÉE 6 jours **PRIX INTER** 1800 € ht **PARIS** 12 au 14 janv. et 9 au 11 mars / 5 au 7 oct. et 16 au 18 nov. 2022

ACC011

OBJECTIFS ET COMPÉTENCES VISÉES	PROGRAMME PÉDAGOGIQUE		
<ul style="list-style-type: none"> > Comprendre les enjeux de l'éducation thérapeutique du patient > Connaître le contexte législatif et les recommandations > Appréhender les différentes étapes pour la mise en œuvre d'un programme > Construire une démarche méthodologique pratique en impliquant le patient 	<p>Session 1 (3 jours)</p> <ul style="list-style-type: none"> > Principes généraux <ul style="list-style-type: none"> • Éducation thérapeutique : définition • Maladies concernées, conséquences sur la qualité de vie > Attitude éducative <ul style="list-style-type: none"> • Difficultés des patients face à la maladie • Étapes du processus du changement • Facteurs favorisant une communication de qualité avec le patient > Rôle des équipes polyvalentes autour du patient, compétences relationnelles > Rôle de la communication dans la relation d'aide <ul style="list-style-type: none"> • Communication verbale et non verbale/Méthode en lien avec la mémoire des émotions > Étapes de la démarche éducative <ul style="list-style-type: none"> • Comment proposer une offre d'ETP et impliquer le patient > Bilan Éducatif Partagé (BEP) <ul style="list-style-type: none"> • Recueil des besoins, prérequis, pluridisciplinarité • Facteurs éducatifs recherchés • Contrat éducatif • Savoirs, ressources et obstacles du patient • Objectifs et programmes de soins et d'ETP • Résultats attendus • Analyse individuelle d'une situation clinique d'ETP <p>Intersession</p> <ul style="list-style-type: none"> > Rédaction d'un Bilan Éducatif Partagé et élaboration d'un programme d'ETP <p>Session 2 (3 jours)</p> <ul style="list-style-type: none"> > Élaboration du programme d'éducation thérapeutique <ul style="list-style-type: none"> • Répartition des rôles • Planification et organisation des séances • Carnet de bord de l'ETP > Principes d'animation pédagogique <ul style="list-style-type: none"> • Outils et méthodes pédagogiques • Gestion des difficultés > Évaluation de la démarche éducative et ajustements 		
MOYENS PÉDAGOGIQUES	PUBLIC CONCERNÉ	INTERVENANTS	RESPONSABLE PÉDAGOGIQUE
<ul style="list-style-type: none"> > Évaluation pré et post-formation > Présentation vidéo > Cas concrets, échanges d'expériences > Élaboration d'un projet d'ETP 	Tout personnel médical ou paramédical	Professionnels de santé, experts spécialisés en éducation thérapeutique	> Marie-Hélène COLPAERT Cadre de santé Hôpital Pitié-Salpêtrière (75)

LES +

Des mises en situation, ateliers pratiques et entraînements aux techniques d'entretien au diagnostic éducatif.

LA PLACE DE L'ENTRETIEN MOTIVATIONNEL DANS L'ÉDUCATION THÉRAPEUTIQUE : VERS UN CHANGEMENT DE COMPORTEMENT DE SANTÉ

DURÉE 2 jours PRIX INTER 600 € ht PARIS 21 - 22 juin / 18 - 19 oct. 2022

ACC023

OBJECTIFS ET COMPÉTENCES VISÉES	PROGRAMME PÉDAGOGIQUE		
<ul style="list-style-type: none"> > Définir et s'approprier l'approche entretien motivationnel > S'approprier les techniques d'entretien privilégiées (OUVER + DFD) > Clarifier et négocier les objectifs en faveur du changement > S'approprier des stratégies d'entretien > Reconnaître et susciter le discours-changement 	<ul style="list-style-type: none"> > Introduction • Obstacles à la communication • Réflexe correcteur dans la prise en charge (réactance psychologique) • Entretien motivationnel : état d'esprit, principes et méthodes > Entretien motivationnel : un processus en quatre étapes • Étape 1. Engagement dans la relation : techniques d'entretien privilégiées (méthodes OUVÉ + DFD) • Étape 2. Focalisation : négociation d'objectifs avec le patient ; principes et méthodes • Étape 3. Évocation : du discours-changement vers le discours maintien – Activation-engagement et premier pas • Étape 4. Planification : principes et méthodes > Stratégies pour susciter le discours-changement • Regarder en arrière, projection, les extrêmes, échelle de l'importance et de la confiance • Désir, capacité, raisons et besoins aux changements • Résistance du sujet • Technique du "Rouler avec la résistance" 		
MOYENS PÉDAGOGIQUES	PUBLIC CONCERNÉ	INTERVENANTS	RESPONSABLE PÉDAGOGIQUE
<ul style="list-style-type: none"> > Évaluation pré et post-formation > Mises en situation > Vidéos éducatives > Exercices intégratifs > Technique d'animation collective 	Tout professionnel investi ou désirant s'investir dans le champ de l'éducation thérapeutique	Psychologue de la santé, experte en éducation thérapeutique du patient et entretien motivationnel	> Marie-Hélène COLPAERT Cadre de santé Hôpital Pitié-Salpêtrière (75)

ÉDUCATION THÉRAPEUTIQUE : LA COMMUNICATION AU SERVICE DU DIAGNOSTIC ÉDUCATIF

DURÉE 2 jours PRIX INTER 600 € ht PARIS 2 - 3 mars / 11 - 12 oct. 2022

ACC013

OBJECTIFS ET COMPÉTENCES VISÉES	PROGRAMME PÉDAGOGIQUE		
<ul style="list-style-type: none"> > Instaurer une relation de confiance afin d'entrer plus rapidement en communication avec le patient > Maîtriser l'écoute active > Pratiquer un questionnement efficace et mener à bien l'entretien afin d'obtenir les informations précises dans le temps imparti de consultation > Définir un objectif mobilisateur pour le patient 	<ul style="list-style-type: none"> > Connaître les fondamentaux de la communication : circuit de la communication ; triangle de désespérance ; langage verbal et non verbal ; perceptions, représentations, interprétations > Créer une relation de confiance : observer, calibrer, synchroniser > Se mettre en situation d'écoute active : attitude de disponibilité, questionnement, reformulation, empathie, attitudes de Porter > Déceler les imprécisions du langage : distorsions, omissions, généralisations <ul style="list-style-type: none"> • Outil de questionnement : la boussole du langage > Fédérer autour d'un objectif mobilisateur : définition et caractéristiques de l'objectif ; position de vie : contrat gagnant/gagnant 		
MOYENS PÉDAGOGIQUES	PUBLIC CONCERNÉ	INTERVENANTS	RESPONSABLE PÉDAGOGIQUE
<ul style="list-style-type: none"> > Évaluation pré et post-formation > Exercices de découverte et d'intégration > Cas pratiques > Mise en situation, jeux de rôle 	Tout personnel de santé amené à conduire les entretiens de diagnostic éducatif dans le cadre de l'éducation thérapeutique	Formatrice consultante en communication et développement personnel spécialisée dans l'environnement de la santé	> Nathalie GOUET Consultante en communication et développement personnel spécialisée dans la santé

106
107

COORDONNATEUR D'UN PROGRAMME D'ÉDUCATION THÉRAPEUTIQUE

INTRA

DURÉE 2 jours PRIX INTRA Sur devis INTRA Sur site

ACC031

OBJECTIFS ET COMPÉTENCES VISÉES	PROGRAMME PÉDAGOGIQUE		
<ul style="list-style-type: none"> > Répondre aux exigences de l'Agence Régionale de Santé > Acquérir ou développer les compétences pour coordonner un programme d'ETP 	<ul style="list-style-type: none"> > Cadre réglementaire > Acquérir les compétences techniques, relationnelles et pédagogiques liées à : <ul style="list-style-type: none"> • La constitution de l'équipe • L'analyse du contexte et à la conception d'une démarche en ETP • L'organisation et à la conduite d'une démarche en ETP • L'animation et à la coordination des acteurs • L'évaluation de la démarche • La communication sur l'expérience de l'équipe 		
MOYENS PÉDAGOGIQUES	PUBLIC CONCERNÉ	INTERVENANTS	RESPONSABLE PÉDAGOGIQUE
<ul style="list-style-type: none"> > Travaux en sous groupes > Mises en situations > Cas concrets > Évaluation pré et post-formation 	Toute personne exerçant ou allant exercer les fonctions de coordonnateur de programme d'ETP	Professionnels de santé, experts spécialisés en éducation thérapeutique	> Marie-Hélène COLPAERT Cadre de santé Hôpital Pitié-Salpêtrière (75)

RELATION ET COMMUNICATION THÉRAPEUTIQUE DANS LES SOINS

DURÉE 2 jours PRIX INTER 600 € ht PARIS 9 - 10 juin / 8 - 9 déc. 2022

ACC007

OBJECTIFS ET COMPÉTENCES VISÉES	PROGRAMME PÉDAGOGIQUE		
<ul style="list-style-type: none"> > Identifier les forces de la relation soignant/soigné > Communiquer efficacement > Anticiper et gérer les relations conflictuelles > S'initier à l'hypnose conversationnelle > Soulager avec les mots > Expérimenter des techniques d'hypnose facilement mobilisable en situation 	<ul style="list-style-type: none"> > La relation soignant/soigné <ul style="list-style-type: none"> • L'asymétrie de la relation soignant/soigné : différents types et particularités de la relation • Les forces en présence : mécanismes de défense du soignant/du soigné, reconnaissance des valeurs, ressentis émotionnels du patient • Développer une relation empathique • L'alliance thérapeutique : définition de l'alliance thérapeutique, objectifs, évaluation de l'alliance > Maîtriser une communication efficace <ul style="list-style-type: none"> • Développer ses capacités de compréhension • Principes de base de la communication : schéma de communication ; verbal et non-verbal; différentes attitudes face à autrui et importance de l'empathie; repérer sa propre communication; écoute active > Gestion des situations difficiles lors des prises en charge thérapeutiques <ul style="list-style-type: none"> • Faire face aux situations d'agressivité • Traiter les désaccords sur l'analyse d'une situation • Gérer les conflits dans un contexte de soins > Hypnose conversationnelle <ul style="list-style-type: none"> • Technique du « tunnel émotionnel » pour gérer une émotion violente • Quand utiliser cette technique ? • Indications et contre-indications de l'hypnose thérapeutique > La communication hypnotique <ul style="list-style-type: none"> • L'hypnose et la douleur • 3 techniques différentes d'hypno-analgésie • Utilisation et utilité de la métaphore en hypnose conversationnelle • Technique de Reformulation/clarification • Technique d'hypnose de relaxation « la récapitulation » 		
MOYENS PÉDAGOGIQUES	PUBLIC CONCERNÉ	INTERVENANTS	RESPONSABLE PÉDAGOGIQUE
<ul style="list-style-type: none"> > Mises en situation, jeux de rôle > Pratique et exercices en groupe > Cas clinique > Évaluation pré et post-formation 	Personnel des services de soins	IADE diplômée de l'Institut Français d'Hypnose	> Stéphanie BODENREIDER IADE diplômée de l'Institut Français d'Hypnose

INTRODUCTION À L'HYPNOSE CONVERSATIONNELLE

DURÉE 1 jour PRIX INTER 300 € ht PARIS 26 avr. / 2 nov. 2022 INTRA Sur site

SPE039

OBJECTIFS ET COMPÉTENCES VISÉES	PROGRAMME PÉDAGOGIQUE		
<ul style="list-style-type: none"> > Découvrir l'hypnose et les secrets de la communication > Établir une communication de qualité avec le patient pour améliorer sa prise en charge > Soulager avec les mots > Apprendre à utiliser l'hypnose conversationnelle 	<ul style="list-style-type: none"> > L'hypnose : mythe ou réalité ? > L'hypnose du côté de la science (revue de littérature, images IRM) > Apprendre à établir une communication positive : <ul style="list-style-type: none"> • Repérer dans son langage les mots porteurs de représentations négatives. • Comprendre l'utilité et l'importance des mots porteurs d'idées positives. • Construire un discours positif 		
MOYENS PÉDAGOGIQUES	PUBLIC CONCERNÉ	INTERVENANTS	RESP. PÉDAGOGIQUES
<ul style="list-style-type: none"> > Analyse de films en situation > Exercices pratiques mettant en œuvre l'utilisation des mots positifs et négatifs > Travaux de groupe et jeux de rôle > Évaluation pré et post-formation 	Personnel des services de soins (cadres, IADE, IDE, AS, kiné, manipulateur radio...)	IADE diplômée de l'Institut français d'hypnose	> Tania ROUSSEAU, Stéphanie BODENREIDER IADE diplômées de l'Institut Français d'Hypnose

SUR-MESURE

EN LIEN DIRECT AVEC NOS EXPERTS, NOTRE ÉQUIPE DE CONSULTANTS ANALYSE ET ÉLABORE VOS PROJETS DE FORMATION EN INTÉGRANT VOS SPÉCIFICITÉS.

CONTACTEZ-NOUS AU **01 77 35 90 80**

FORMATION À L'HYPNO-ANALGÉSIE

FORMATION INITIALE

L'HYPNO-ANALGÉSIE EN ÉQUIPE DE SOINS

DURÉE 3 jours **PRIX INTER** 900 € ht **PARIS** 26 au 28 janv. / 7 au 9 mars / 21 au 23 nov. 2022 **INTRA** Sur site

SPE016

OBJECTIFS ET COMPÉTENCES VISÉES	PROGRAMME PÉDAGOGIQUE		
<ul style="list-style-type: none"> > Décrire les mécanismes de l'hypnose > Identifier les principes de l'hypno-analgésie et ses modes d'action > Employer les mots justes, et balayer les paradigmes de langage > Utiliser un langage adapté en toute situation > Comparer les différents types d'hypnose > Définir la douleur induite par les soins, reconnaître la douleur induite par les mots > Inventer des scénarios adaptés au safe-Place du patient > Différencier l'hypnose adultes, enfants, personnes âgées, en situation de crise, maternité... > Produire ses propres récits > Employer l'hypno-analgésie pour tous soin induisant une douleur physique et mentale 	<ul style="list-style-type: none"> > Historique > Les différentes formes cliniques de l'hypnose > Recherche pédagogique sur les définitions littéraires > Rappels : physiologie de la douleur > Neurophysiologie : efficacité de l'hypnose reconnue par l'I.R.M. > Analyse d'études > Les niveaux de langage : verbale/para-verbal/non-verbal > Utilisation du VAKOG > Découverte du Safe Place > Travail scénaristique : créer une histoire à partir d'un thème > Outils hypnotiques flash > L'enfant : les particularités de l'hypnose pédiatrique > Principe/intérêt de l'autohypnose <p>ATELIERS PRATIQUES</p> <ul style="list-style-type: none"> > Jeux de rôle, mises en situation de soins proches des pratiques > Recherche des mots aux suggestions négatives / Remplacement par des mots aux suggestions positives > Exercices oraux et comportementaux sur le para verbal / le non verbal / hypnose en safe place 		
MOYENS PÉDAGOGIQUES	PUBLIC CONCERNÉ	INTERVENANTS	RESP. PÉDAGOGIQUES
<ul style="list-style-type: none"> > Tour de table/QCM > Séance d'hypnose de groupe > Évaluation pré et post-formation > Ateliers pratiques multiples / Vidéos 	Personnel des services de soins (cadres, IADE, IDE, AS, kiné, manipulateur radio...)	IADE diplômée de l'Institut français d'hypnose	<ul style="list-style-type: none"> > Tania ROUSSEAU et Stéphanie BODENREIDER IADE diplômées de l'Institut Français d'Hypnose

108
109

MODULE PERFECTIONNEMENT

SUPERVISION ET APPROFONDISSEMENT DES TECHNIQUES D'HYPNO-ANALGESIE

DURÉE 2 jours **PRIX INTER** 600 € ht **PARIS** 22 - 23 mars / 29 - 30 sept. 2022 **INTRA** Sur site

SPE021

OBJECTIFS ET COMPÉTENCES VISÉES	PROGRAMME PÉDAGOGIQUE		
<ul style="list-style-type: none"> > Réactualiser les connaissances acquises > Revoir le processus hypnotique et ses mécanismes sur la douleur > Améliorer la prise en charge de la douleur 	<ul style="list-style-type: none"> > Retour d'expériences > Échanges autour de cas rencontrés dans la pratique depuis l'initiation > Approfondissements des techniques apprises > Cas de la douleur chronique > Auto-Hypnose > Construction de métaphore 		
MOYENS PÉDAGOGIQUES	PUBLIC CONCERNÉ	INTERVENANTS	RESPONSABLE PÉDAGOGIQUE
<ul style="list-style-type: none"> > Ateliers pratiques : vidéos et analyse > Exercices d'application des techniques > Évaluation pré et post-formation 	Personnel des services de soins (cadres, IADE, IDE, AS, kiné, manipulateur radio...)	IADE diplômée de l'Institut français d'hypnose	<ul style="list-style-type: none"> > Stéphanie BODENREIDER, IADE diplômées de l'Institut Français d'Hypnose

À DÉCOUVRIR

TECHNIQUES D'HYPNO-ANALGÉSIE EN PÉDIATRIE

47

SOINS INTERCULTURELS AUX ENFANTS ISSUS DE FAMILLES MIGRANTES

DURÉE 3 jours **PRIX INTER** 900 € ht **PARIS** 30 mars au 1^{er} avr. / 19 au 21 oct. 2022

ACC010

OBJECTIFS ET COMPÉTENCES VISÉES	PROGRAMME PÉDAGOGIQUE		
<ul style="list-style-type: none"> > Repérer les difficultés identitaires des enfants de migrants et les pathologies engendrées > Mieux comprendre les limites entre le culturel et le pathologique > Améliorer les prises en charge médicales, psychologiques, éducatives et sociales 	<ul style="list-style-type: none"> > Aspects familiaux et sociétaux <ul style="list-style-type: none"> • L'enfance ici et ailleurs • Isolement des familles et interactions mère-enfants • Fonctionnement de la fratrie • Devenir parents en situation transculturelle • Loyautés familiales > Aspects cliniques et psychopathologiques <ul style="list-style-type: none"> • Spécificités des troubles de langage chez les enfants de migrants • Construction de l'identité à l'adolescence • Toxicomanie, addiction et métamorphoses dans la recherche des racines • Grandir à l'envers : phénomènes du passage par l'acte et du passage à l'acte • Spécificité des quatre D : Défi, Déni, Délit, Dépression • Paradoxes de l'échec et de la réussite face aux contraintes intrafamiliales > Du culturel au thérapeutique et éducatif <ul style="list-style-type: none"> • Réajuster les propositions de soins • Soins en institution/en milieu ouvert • Travailler avec les jeunes • Construction de l'identité à l'épreuve de la double culture; religiosité et religieux • Risque transculturel chez les enfants de migrants 		
MOYENS PÉDAGOGIQUES	PUBLIC CONCERNÉ	INTERVENANTS	RESPONSABLE PÉDAGOGIQUE
<ul style="list-style-type: none"> > Exposés, anthropologiques et cliniques > Présentation de situations et de vignettes cliniques > Analyse de situations > Évaluation pré et post-formation 	Tout professionnel soignant en contact avec un public venant d'ailleurs	Psychologue et anthropologue	<ul style="list-style-type: none"> > Isam IDRIS Psychoanthropologue, cothérapeute à la consultation transculturelle CHU Avicenne, Bobigny (93)

L'APPROCHE TRANSCULTURELLE DES SOINS : COMMUNICATION ET ACCOMPAGNEMENT

DURÉE 3 jours **PRIX INTER** 900 € ht **PARIS** 22 au 24 juin / 7 au 9 déc. 2022

ACC009

OBJECTIFS ET COMPÉTENCES VISÉES	PROGRAMME PÉDAGOGIQUE		
<ul style="list-style-type: none"> > Mieux identifier les codes et les représentations culturelles de la maladie et des soins > Identifier les conséquences du déracinement sur l'équilibre familial > Comprendre l'importance de la dimension culturelle dans les relations et lors des soins > Adapter son comportement de soignant aux besoins spécifiques de ces populations 	<ul style="list-style-type: none"> > Apports anthropologiques et culturels <ul style="list-style-type: none"> • Représentations culturelles de la maladie et des soins • Notion de systèmes familiaux • Mythes et rôle des pratiques rituelles dans l'organisation sociale • Notion du septennat dans l'éducation des enfants dans d'autres cultures • Étiologies culturelles et perception du réel > Du culturel au transculturel, processus d'insertion <ul style="list-style-type: none"> • Effets de la différence culturelle dans les rencontres avec les professionnels • Exil et trauma extrême des parents • Contre transfert culturel • Travail avec l'interprète et l'enfant traducteur > Du culturel au thérapeutique <ul style="list-style-type: none"> • Incidence de la culture dans la vie psychique et ses conséquences dans la migration • Différents modèles familiaux • Transmission transgénérationnelle dans la migration • Bilinguisme, bilingualité et spécificité des troubles de langage chez les enfants • Présentation du test ELAL® d'Avicenne et bilan orthophonique bilingue • Fonction des objets culturels dans l'établissement de l'alliance thérapeutique 		
MOYENS PÉDAGOGIQUES	PUBLIC CONCERNÉ	INTERVENANTS	RESPONSABLE PÉDAGOGIQUE
<ul style="list-style-type: none"> > Évaluation pré et post-formation > Exposés, anthropologiques et cliniques > Présentation de vignettes cliniques > Présentation et analyse de situations 	Tout professionnel soignant en contact avec un public venant d'ailleurs	Psychologue et anthropologue	<ul style="list-style-type: none"> > Isam IDRIS Psychoanthropologue, cothérapeute à la consultation transculturelle CHU Avicenne, Bobigny (93)

LE CORPS ET L'HYGIÈNE DU CORPS EN SITUATION TRANSCULTURELLE

DURÉE 2 jours PRIX INTER 600 € ht PARIS 2 - 3 juin 2022

ACC042

OBJECTIFS ET COMPÉTENCES VISÉES	PROGRAMME PÉDAGOGIQUE		
<ul style="list-style-type: none"> > Sensibiliser les professionnels aux représentations du corps et de l'hygiène dans d'autres cultures > Présenter les outils disponibles dans le domaine interculturel : interprétariat, médiation et analyse du contre-transfert culturel > Développer une culture commune des conduites à tenir face à la différence culturelle dans les équipes 	<ul style="list-style-type: none"> > Apports anthropologiques et culturels • Représentations culturelles du corps • Corps sain, corps malade • Mythes, religions et rites dans l'organisation des systèmes familiaux • Pratiques culturelles (grossesse, accouchement, allaitement, etc.) • Éducation des enfants • Étiologies culturelles et perception du réel • Destins culturels des corps sains, malades et morts • Migration et effets sur les familles, la société d'accueil et les professionnels > Aspects cliniques et thérapeutiques • Du culturel au transculturel et à l'éducatif • Différence culturelle vis-à-vis des professionnels • Corps et esprits scindés entre les pays d'origine et d'accueil <ul style="list-style-type: none"> • Trauma extrême des parents et transmission aux enfants > Aspect pratiques : le pur et l'impur dans le corps physique et psychique • Hygiène des lieux Liquides corporels, culturels et produits d'hygiène • Traitement des cadavres et dons d'organes <ul style="list-style-type: none"> • Contre-transfert culturel • Travail avec l'interprète et l'enfant traducteur 		
MOYENS PÉDAGOGIQUES	PUBLIC CONCERNÉ	INTERVENANTS	RESPONSABLE PÉDAGOGIQUE
<ul style="list-style-type: none"> > Évaluation pré et post-formation > Exposés, anthropologique et clinique > Présentation de vignettes > Cas cliniques, retours d'expériences 	Tout professionnel en contact avec un public venant d'ailleurs	Psychologue et anthropologue	<ul style="list-style-type: none"> > Isam IDRIS Psychoanthropologue, cothérapeute à la consultation transculturelle CHU Avicenne, Bobigny (93)

LAÏCITÉ, DROITS ET OBLIGATIONS DES PERSONNELS ET USAGERS DES ÉTABLISSEMENTS PUBLICS

DURÉE 3 jours PRIX INTER 900 € ht PARIS 23 au 25 mai / 2 au 4 nov. 2022

ACC030

OBJECTIFS ET COMPÉTENCES VISÉES	PROGRAMME PÉDAGOGIQUE		
<ul style="list-style-type: none"> > Maîtriser les fondamentaux relatifs à la laïcité > Acquérir des compétences de prévention et de gestion des situations de tensions et de conflits > Mettre en œuvre une démarche institutionnelle > Améliorer ses pratiques par le biais de retours d'expérience et de questionnements éthiques 	<ul style="list-style-type: none"> > Introduction : définition et composantes du principe de laïcité, textes fondamentaux, différentes conceptualisations de la laïcité, concept français de laïcité > Principales religions en France : religions reconnues, problématique des mouvements d'obédience religieuse non reconnus, pratiques et rites associés > Droits et devoirs <ul style="list-style-type: none"> • Droits et devoirs des agents et des usagers • Déontologie • Principes de non-discrimination et de neutralité • Liberté de conscience et de culte • Statut des aumôniers > Limites à l'exercice de la liberté de conscience et de culte <ul style="list-style-type: none"> • Neutralité du service • Ordre public • Liberté des autres usagers > Conciliation du principe de laïcité avec le fonctionnement du service public <ul style="list-style-type: none"> • Situations sources de tensions ou de conflits • Refus de soins • Choix du professionnel • Alimentation • Clause de conscience • Prise en charge du décès • Pratique du culte et manifestation de la croyance • Prosélytisme • Confrontation entre convictions individuelles et principes républicains > Outils, méthodes, médiations utiles à la prévention et à la gestion des conflits et tensions <ul style="list-style-type: none"> • Conduites à tenir et postures • Réflexions éthiques • Questionnements des pratiques • Techniques de médiation • Indicateurs d'évaluation des pratiques professionnelles > Observation et évaluation du respect du principe de laïcité <ul style="list-style-type: none"> • Le référent laïcité : statut, rôle et missions • Diffusion des bonnes pratiques dans le cadre d'une démarche institutionnelle • Pistes de management pour accompagner les personnels face aux demandes religieuses • Suivi des faits sources de questionnement, de tension et de conflit <p>ATELIERS PRATIQUES</p> <ul style="list-style-type: none"> > Analyse et exploitation de cas concrets rencontrés par les stagiaires 		
MOYENS PÉDAGOGIQUES	PUBLIC CONCERNÉ	INTERVENANTS	RESPONSABLE PÉDAGOGIQUE
<ul style="list-style-type: none"> > Évaluation pré et post-formation > Fiches de rappel > Analyse de cas concrets > Mises en situations > Retours d'expérience 	Personnels des établissements de santé, sociaux et médico-sociaux publics	Psychoanthropologue Juriste en droit de la santé	<ul style="list-style-type: none"> > Isam IDRIS Psychoanthropologue, cothérapeute à la consultation transculturelle CHU Avicenne, Bobigny (93)

LA PRISE EN CHARGE DES PUBLICS EN SITUATION DE PRÉCARITÉ

DURÉE 2 jours PRIX INTER 600 € ht PARIS 29 - 30 sept. 2022

ACC043

OBJECTIFS ET COMPÉTENCES VISÉES	PROGRAMME PÉDAGOGIQUE		
<ul style="list-style-type: none"> > Acquérir les compétences pour une prise en charge globale des populations précaires > Définir les notions de précarité > Connaître les dispositifs réglementaires > Connaître les modalités de prise en charge > Identifier les acteurs et les structures de prise en charge des publics en situation de précarité 	<ul style="list-style-type: none"> > Différents et multiples visages de la précarité - Définitions, repères > Loi contre les exclusions > Accès aux soins (PASS...) > Accès aux droits (CMU, AME, APA...) > Le réseau > Relation d'aide et prise en charge de l'entourage 		
MOYENS PÉDAGOGIQUES	PUBLIC CONCERNÉ	INTERVENANTS	RESPONSABLE PÉDAGOGIQUE
<ul style="list-style-type: none"> > e-Pana'Book > Cas concrets > Échanges d'expérience > Analyse des pratiques 	Tout personnel médical, paramédical et social	Assistant de service social	> Véronique LE GOANVIC Psychologue clinicienne CHU Bichat (75)

IDENTIFIER ET PRENDRE EN CHARGE LES VICTIMES DE VIOLENCES CONJUGALES OU FAMILIALES

DURÉE 3 jours PRIX INTER 900 € ht PARIS 23 au 25 févr. / 23 au 25 mai / 2 au 4 nov. 2022

ACC024

OBJECTIFS ET COMPÉTENCES VISÉES	PROGRAMME PÉDAGOGIQUE		
<ul style="list-style-type: none"> > Identifier les situations de violences conjugales et familiales > Améliorer la prise en charge des patients subissant des violences conjugales et familiales > Être acteur de soin légitime dans une prise en charge pluridisciplinaire 	<ul style="list-style-type: none"> > Aspects juridiques, possibilités d'actions du patient et du professionnel > Types de violence dans le cadre familial et conjugal, focus sur la grossesse > Impact des violences sur les enfants et les adolescents > Relations pathologiques et cycle de la violence > Repérage des victimes > Facteurs de risque > Comportements et symptômes traduisant le traumatisme > Enjeux, importance et difficultés de la relation de confiance > Difficultés de repérage et risques de survictimation > Gestion des émotions et communication > Difficultés dans la relation patient/soignant > Méthodes et supports de conduite les entretiens > Pluridisciplinarité, organisation du travail en équipe > Organisation du réseau de prise en charge interne et externe 		
MOYENS PÉDAGOGIQUES	PUBLIC CONCERNÉ	INTERVENANTS	RESPONSABLE PÉDAGOGIQUE
<ul style="list-style-type: none"> > Évaluation pré et post-formation > Partage d'expériences, jeux de rôle > Séquence vidéo > Cas cliniques > Atelier : techniques d'affirmation de soi 	Tout personnel médical, paramédical et social	Psychiatre	> Dr Thierry BIGOT Psychiatre - CHU Cochin (75)

PRISE EN CHARGE DES FEMMES EN SITUATION DE VULNÉRABILITÉ

DURÉE 2 jours PRIX INTER 600 € ht PARIS 31 mars - 1^{er} avr. / 24 - 25 nov. 2022

ACC041

OBJECTIFS ET COMPÉTENCES VISÉES	PROGRAMME PÉDAGOGIQUE		
<ul style="list-style-type: none"> > Identifier les situations de vulnérabilité et de précarité > Appréhender les difficultés des femmes en situation de vulnérabilité > Connaître les modalités de prise en charge médico-sociale > Identifier les différents acteurs et les moyens d'action 	<ul style="list-style-type: none"> > Repérage des femmes en difficulté > Situations de crise et facteurs de risque <ul style="list-style-type: none"> • Femmes en errance • Femmes migrantes • Violences conjugales > Cas particulier de la femme enceinte, isolée <ul style="list-style-type: none"> • Accès aux droits • Accès aux soins • Suivi de grossesse • Suivi post-natal > Importance du travail en réseau, intra et extra-hospitalier > Identification des acteurs de la prise en charge (services sociaux, PMI...) > Importance et difficulté de la relation de confiance 		
MOYENS PÉDAGOGIQUES	PUBLIC CONCERNÉ	INTERVENANTS	RESPONSABLE PÉDAGOGIQUE
<ul style="list-style-type: none"> > Évaluation pré et post-formation > Cas concrets > Échanges d'expérience 	Tout professionnel médical, paramédical et social	Assistant de service social	> Véronique LE GOANVIC Psychologue clinicienne CHU Bichat (75)

LE SOIGNANT FACE À LA MORT EN ÉTABLISSEMENT DE SOINS

DURÉE 3 jours PRIX INTER 900 € ht PARIS 23 au 25 mars / 16 au 18 nov. 2022

ACC017

OBJECTIFS ET COMPÉTENCES VISÉES	PROGRAMME PÉDAGOGIQUE		
<ul style="list-style-type: none"> > Développer des connaissances sur la mort et la mort à l'hôpital > Comprendre le processus de deuil > Exprimer ses difficultés et ses peurs face au décès > Adopter les attitudes qui facilitent la gestion des situations de deuil > Accepter le décès, sans sentiment d'échec ni implication personnelle déstabilisante > Ajuster sa posture professionnelle garante d'une relation congruente et adaptée auprès des proches 	<ul style="list-style-type: none"> > Aspects statistiques de la mortalité en France > Définition et représentation de la mort et du deuil <ul style="list-style-type: none"> • Tabou de la mort • Perte des rituels, soins palliatifs > Travail de deuil : universel, nécessaire et subjectif <ul style="list-style-type: none"> • Travail de deuil comme processus psychique d'adaptation • Cinq étapes du deuil > Formes problématiques de deuil <ul style="list-style-type: none"> • Deuils compliqués, deuils pathologiques et facteurs de risque, deuils après suicide, deuil périnatal > Face à la mort d'un patient <ul style="list-style-type: none"> • Points communs et différences entre IDE, AS et médecin • Deuil comme perte d'un idéal, celui de la guérison > Deuil chez le soignant <ul style="list-style-type: none"> • Emotions (colère, rage, déni, résignation, tristesse), mécanismes de défense des professionnels > Impact du deuil chez le soignant <ul style="list-style-type: none"> • Facteurs impactant la capacité du professionnel à "faire avec" la mort d'un patient • Souffrance des soignants face à la mort, syndrome d'épuisement professionnel > Rôle du soignant face à la mort d'un patient <ul style="list-style-type: none"> • Représentations de la fin de vie idéale • De la "bonne mort" à la "mort éprouvante" • Que faire quand il n'y a plus rien à faire ? > Se préparer au deuil <ul style="list-style-type: none"> • Avant le décès (conditions de l'accompagnement) • Lors du décès (rituels) • Après le décès (panser la douleur) > Posture professionnelle et accompagnement des proches <ul style="list-style-type: none"> • Distance relationnelle • Empathie • Ecoute active dans la relation d'aide 		
MOYENS PÉDAGOGIQUES	PUBLIC CONCERNÉ	INTERVENANTS	RESPONSABLE PÉDAGOGIQUE
<ul style="list-style-type: none"> > Évaluation pré et post-formation > Étude de cas cliniques > Retours d'expérience 	Personnel soignant	Psychologue	<ul style="list-style-type: none"> > Naïma FARS Cadre IADE - CHU Bichat (75)

112
113

MALTRAITANCE ET SIGNALEMENT : IDENTIFICATION ET PROCÉDURES

DURÉE 2 jours PRIX INTER 600 € ht PARIS 2 - 3 févr. / 25 - 26 oct. 2022

ACC046

OBJECTIFS ET COMPÉTENCES VISÉES	PROGRAMME PÉDAGOGIQUE		
<ul style="list-style-type: none"> > Identifier, détecter les situations de maltraitance > Identifier les actions à mettre en œuvre après repérage de situations de maltraitance > Clarifier la dimension juridique, être conscient de ses responsabilités face à la loi > Travailler sa position soignante dans les situations difficiles > Calibrer les bonnes pratiques professionnelles et étudier la mise en place du questionnement systématique 	<ul style="list-style-type: none"> > Les enjeux institutionnels de la maltraitance : droit du patient, situations à risques à l'hôpital > Les différentes formes de maltraitance : physique, psychique ou moral, matérielle et financière, médicale et médicamenteuse, négligence, privation ou violation des droits > Identifier les sources de la maltraitance interne ou externe : impact de la relation entre les soignants et les patients, impact des problèmes d'équipe > Repérage des formes de la maltraitance de l'enfant, les facteurs de risques > Repérage des situations de violence conjugales et familiales dans les différents services > Les maltraitances chez les personnes vulnérables : personne âgée, handicapée, dépendante > Comprendre et s'approprier les différents types de violence et leurs impacts sur les victimes > Prise en charge et orientation de la victime <p>ATELIERS PRATIQUES :</p> <ul style="list-style-type: none"> > Situations de gestion de maltraitance > Gestion du contre-transfert > Gestion des émotions et affirmation de soi 		
MOYENS PÉDAGOGIQUES	PUBLIC CONCERNÉ	INTERVENANTS	RESPONSABLE PÉDAGOGIQUE
<ul style="list-style-type: none"> > Débats et échanges de pratiques > Mises en situation et jeux de rôles > Projection de vidéos de cas cliniques > Évaluation pré et post-formation 	Tout professionnel de santé	Psychologue clinicienne spécialisée dans le psychotrauma	<ul style="list-style-type: none"> > Dr Thierry BIGOT Psychiatre - CHU Cochin (75)

LES +

La formation se veut sans jugement sur les échanges de pratiques, pragmatique et dynamique (jeux de rôle, mises en situation, vidéos cas cliniques) et avec des fiches récapitulatives pour chaque situation.

L'ENFANT ET L'ADOLESCENT FACE À LA MORT ET AU DEUIL

DURÉE 3 jours PRIX INTER 900 € ht PARIS 9 au 11 févr. / 21 au 23 sept. 2022

ACC047

OBJECTIFS ET COMPÉTENCES VISÉES	PROGRAMME PÉDAGOGIQUE		
<ul style="list-style-type: none"> > Comprendre le deuil périnatal et ses différentes étapes > Identifier les processus psychiques et relationnels induits par un deuil périnatal afin d'instaurer une relation d'aide aux parents et à la fratrie > Repérer ses ressources propres, celles de l'équipe pluridisciplinaire et les ressources institutionnelles > Gérer ses propres émotions face à la mort 	<ul style="list-style-type: none"> > Représentation de la mort chez l'enfant <ul style="list-style-type: none"> • Mise en place du concept de mort chez l'enfant en fonction de son âge • Comment annoncer la mort d'un proche à un enfant > La clinique du deuil chez l'enfant <ul style="list-style-type: none"> • Les étapes du deuil et ses particularités chez l'enfant • Les complications du deuil chez l'enfant > La représentation de la maladie grave ou du handicap chez l'enfant <ul style="list-style-type: none"> • Comment un enfant se représente la maladie grave et le handicap • L'annonce de la maladie grave ou du handicap • L'enfant et l'hôpital • Les réactions psychologiques à la maladie > Les équipes <ul style="list-style-type: none"> • Le travail en équipe : complémentarité, transmission des informations • Le soutien psychologique des équipes soignantes > Comment répondre aux questions des enfants <ul style="list-style-type: none"> • Dans les situations de deuil • Dans les situations de maladies graves 		
MOYENS PÉDAGOGIQUES	PUBLIC CONCERNÉ	INTERVENANTS	RESPONSABLE PÉDAGOGIQUE
<ul style="list-style-type: none"> > Analyse de cas cliniques concrets apportés par les participants et la formatrice > Partage d'expérience > Évaluation pré et post-formation 	Tout professionnel de santé	Psychologue	<ul style="list-style-type: none"> > Nelly KORCHIA-VALENTIN, Psychologue clinicienne – Maternité Pitié-Salpêtrière (75)

PRISE EN CHARGE DE LA FIN DE VIE ET VÉCU SOIGNANT

DURÉE 2 jours PRIX INTER 600 € ht PARIS 24 - 25 mars / 15 - 16 déc. 2022

ACC044

OBJECTIFS ET COMPÉTENCES VISÉES	PROGRAMME PÉDAGOGIQUE		
<ul style="list-style-type: none"> > Améliorer sa confiance en ses capacités relationnelles > Enrichir sa connaissance de soi face à la mort pour mieux gérer ses émotions > Mieux accompagner les personnes en fin de vie et leur entourage > Définir le rôle de chacun dans une équipe pluridisciplinaire > Mieux appréhender la réflexion éthique dans l'accompagnement de la fin de vie 	<ul style="list-style-type: none"> > Les représentations de la mort <ul style="list-style-type: none"> • Modèle de la bonne mort • Le deuil, définition : les étapes de deuil, le deuil compliqué, le deuil pathologique, l'accompagnement du deuil > Processus de perte deuil chez le soignant <ul style="list-style-type: none"> • Mécanismes psychologiques en jeu • Emotions et mécanismes de défense > Relation d'aide auprès de la personne en fin de vie <ul style="list-style-type: none"> • Que dire lorsqu'il n'y a « plus rien à faire » • Communication verbale, non verbale, écoute active, reformulation > Pluridisciplinarité et démarche éthique <ul style="list-style-type: none"> • Interdisciplinarité et soins de support • Comment organiser l'échange d'information avec les proches ? • Questionnement et enjeu éthique • Que transmettre, à qui et quand ? Comment aborder une demande d'arrêt de traitements ? d'euthanasie ? de sédation ? 		
MOYENS PÉDAGOGIQUES	PUBLIC CONCERNÉ	INTERVENANTS	RESPONSABLE PÉDAGOGIQUE
<ul style="list-style-type: none"> > Analyse de situations cliniques > Partage d'expérience > Simulation en jeux de rôle > Exercices de mises en situation > Évaluation pré et post-formation 	Personnel soignant prenant en charge des personnes en soins palliatifs	Psychologue	<ul style="list-style-type: none"> > Agathe DELIGNIERES Psychologue C.H. Bligny (91) et activité libérale (77)

SUR-MESURE

EN LIEN DIRECT AVEC NOS EXPERTS, NOTRE ÉQUIPE DE CONSULTANTS ANALYSE ET ÉLABORE VOS PROJETS DE FORMATION EN INTÉGRANT VOS SPÉCIFICITÉS.

CONTACTEZ-NOUS AU 01 77 35 90 80

ACCUEIL ET PRISE EN CHARGE DES PATIENTS TRAUMATISÉS PSYCHIQUES

DURÉE 2 jours PRIX INTER 600 € ht PARIS 5 - 6 avr. / 13 - 14 oct. 2022

ACC048

OBJECTIFS ET COMPÉTENCES VISÉES	PROGRAMME PÉDAGOGIQUE		
<ul style="list-style-type: none"> > Avoir des repères théoriques et cliniques sur le traumatisme psychique et ses effets sur un sujet > Identifier les situations à risque et les états cliniques qui relèvent de l'urgence psychiatrique > Comprendre les enjeux du defusing et savoir le mettre en œuvre > Se familiariser avec le debriefing psychologique > Connaître les principaux aspects de la prise en charge à moyen terme et à long terme 	<ul style="list-style-type: none"> > Le traumatisme psychique : définitions et expressions cliniques > Le defusing et l'accueil des personnes traumatisées et des familles : l'enjeu de la rencontre avec les soins > Le cas particulier des attentats : spécificité de l'organisation des soins immédiats > La prise en charge post-immédiate : le debriefing des impliqués > La prise en charge au long cours : Organisation des soins et parcours médico-social 		
MOYENS PÉDAGOGIQUES	PUBLIC CONCERNÉ	INTERVENANTS	RESPONSABLE PÉDAGOGIQUE
<ul style="list-style-type: none"> > Questions/réponses > Cas cliniques > Retours d'expérience > Jeux de rôle > Évaluation pré et post-formation 	Ensemble des personnels paramédicaux susceptibles de rencontrer des personnes impliquées dans des situations traumatogènes	Médecins psychiatres et infirmiers	> Dr Thierry BIGOT Psychiatre – CHU Cochin (75)

PRISE EN CHARGE DES FAMILLES DANS UN CONTEXTE D'URGENCE VITALE

DURÉE 2 jours PRIX INTER 600 € ht PARIS 31 mars - 1^{er} avr. / 6 - 7 oct. 2022

ACC018

OBJECTIFS ET COMPÉTENCES VISÉES	PROGRAMME PÉDAGOGIQUE		
<ul style="list-style-type: none"> > Repérer les points qui font obstacle à l'accueil des familles en détresse > Repérer les situations de stress et le trauma psychique > Mettre en pratique des moyens pour modérer le stress et en réduire les effets nuisibles > Développer ses capacités relationnelles permettant de répondre aux besoins des familles en détresse et de gérer les situations critiques 	<ul style="list-style-type: none"> > Accueil des familles dans un contexte d'urgence vitale : état des lieux > Obstacles à l'accueil <ul style="list-style-type: none"> • Conflit de préoccupations • Conflit/confusion de places • Conflit de représentations • Stress commun • Traumatisme > Stress <ul style="list-style-type: none"> • Définition • Effets du stress chez le soignant, dans l'équipe et chez la famille • Gestion du stress : outils pour les soignants, en équipe et avec les familles > Trauma psychique <ul style="list-style-type: none"> • Définition • Effets • Éléments de debriefing • Éléments d'orientation > Harmoniser et répondre aux différents niveaux de besoin du patient/des soignants des familles <ul style="list-style-type: none"> • Plan médical et technique • Plan administratif et professionnel : légitimité, cadre, fonctions • Plan humain : accueil, respect, empathie > Conditions d'un accueil empathique dans un contexte d'urgence vitale <ul style="list-style-type: none"> • Sécurité • Respect de la personne et des places • Empathie • Écoute • Information • Respecter les places/fonctions • Travailler en réseau • Passer la main 		
MOYENS PÉDAGOGIQUES	PUBLIC CONCERNÉ	INTERVENANTS	RESPONSABLE PÉDAGOGIQUE
<ul style="list-style-type: none"> > Évaluation pré et post-formation > Analyse de cas concrets > Mises en situation > Échange d'expériences 	Soignants du pôle soins critiques (réanimation, neurologie, cardiologie, urgences, SAMU-SMUR)	Psychologue	> Caroline DRY Psychologue clinicienne Service urgences CHU Beaujon (92)

114
115

RISQUES INFECTIEUX ET HYGIÈNE



Formation à la prévention des infections liées aux soins	118
Bonnes pratiques d'hygiène en service hôtelier – Méthode HACCP	118
L'hygiène en collectivité	118
Prévention du risque infectieux soignant/soigné	119
Le bionettoyage	119
L'hygiène des locaux en EHPAD	119
Gestion du linge en établissement médico-social	120
Réactualisation des connaissances en hygiène	120
Prévention du risque infectieux lié au brancardage	121
Prévention des accidents d'exposition au sang (AES)	121
Bonnes pratiques d'hygiène en établissement Médico-social	122
Approche pratique des techniques de nettoyage	122

FORMATION À LA PRÉVENTION DES INFECTIONS LIÉES AUX SOINS

DURÉE 2 jours **PRIX INTER** 600 € ht **PARIS** 29 - 30 mars / 17 - 18 oct. 2022

HYG001

OBJECTIFS ET COMPÉTENCES VISÉES	PROGRAMME PÉDAGOGIQUE		
<ul style="list-style-type: none"> > Acquérir les connaissances essentielles permettant d'appréhender le risque infectieux associé aux soins > Connaître les mesures à mettre en œuvre pour prévenir les infections liées aux soins en structure de soins 	<ul style="list-style-type: none"> > Aspect microbiologique : micro-organismes et modes de transmission > Infections associées aux soins : définition, épidémiologie et facteurs de risque > Maîtrise (ou prévention) du risque infectieux associé aux soins <ul style="list-style-type: none"> • Précautions standard, hygiène des mains • Précautions complémentaires de contact, air et gouttelettes • Observance des protocoles des soins : recommandations de bonnes pratiques > Maîtrise de la diffusion des BMR et BHR : prévention de la transmission croisée > Gestion des mesures en cas de pandémie : covid-19 > Gestion des dispositifs médicaux et de l'environnement > Risques infectieux professionnels : AES... > Mesures de nettoyage et désinfection du matériel > Gestion des déchets d'activité de soins 		
MOYENS PÉDAGOGIQUES	PUBLIC CONCERNÉ	INTERVENANTS	RESPONSABLE PÉDAGOGIQUE
<ul style="list-style-type: none"> > Atelier boîte à coucou > Cas concrets > Évaluation pré et post-formation 	Tout personnel soignant	Médecin de CLIN, cadre IDE hygiéniste	> Annie BRENET Cadre de santé hygiéniste

INTRA

BONNES PRATIQUES D'HYGIÈNE EN SERVICE HÔTELIER – MÉTHODE HACCP RESPECTER LES RÈGLES D'HYGIÈNE ET DE SÉCURITÉ ALIMENTAIRE

DURÉE 2 jours **PRIX INTRA** Sur devis **INTRA** Sur site

HYG009

OBJECTIFS ET COMPÉTENCES VISÉES	PROGRAMME PÉDAGOGIQUE		
<ul style="list-style-type: none"> > Intégrer les notions d'analyse des risques pendant le service des repas > Connaître les règles de bonnes pratiques liées au service > Comprendre et analyser les dangers associés au service alimentaire > Appliquer les contrôles définis dans le Plan de maîtrise sanitaire selon la méthode HACCP 	<ul style="list-style-type: none"> > Principes généraux <ul style="list-style-type: none"> • Textes fondamentaux et nouveautés réglementaires • Notion d'analyse des risques selon la méthode HACCP • Règles de bonnes pratiques associées au service des repas • Mise en œuvre d'un guide des bonnes pratiques d'hygiène > Bilan des pratiques et plan d'action <ul style="list-style-type: none"> • Mise en application des connaissances acquises • Analyse des pratiques en lien avec les profils des participants • Mise en pratique du Plan de maîtrise sanitaire et de la méthode HACCP • Reprise des dispositions en matière d'hygiène • Ajustement des pratiques et proposition d'un plan d'action pour réadapter les procédures 		
MOYENS PÉDAGOGIQUES	PUBLIC CONCERNÉ	INTERVENANTS	RESPONSABLE PÉDAGOGIQUE
<ul style="list-style-type: none"> > Apports pédagogiques > Études de cas > Échanges d'expériences > Évaluation pré et post-formation 	Agents des services hospitaliers, personnel en charge de l'hygiène	Consultant spécialisé en hygiène, cadre IDE hygiéniste	> Annie BRENET Cadre de santé hygiéniste

L'HYGIÈNE EN COLLECTIVITÉ

DURÉE 1 jour **PRIX INTER** 300 € ht **PARIS** 18 mars 2022

PED014

OBJECTIFS ET COMPÉTENCES VISÉES	PROGRAMME PÉDAGOGIQUE		
<ul style="list-style-type: none"> > Maîtriser les spécificités de l'hygiène dans l'environnement des enfants > Acquérir les techniques de nettoyage et de désinfection > Connaître les bases de l'hygiène alimentaire 	<ul style="list-style-type: none"> > Notions de microbiologie > Conduites à tenir en cas de maladie • Lutter contre les sources de contamination • Réduire les moyens de transmission • L'éviction > Hygiène du personnel (hygiène corporelle, tenue vestimentaire) > Hygiène des locaux • La différence entre nettoyage et désinfection • Les produits d'entretien <ul style="list-style-type: none"> • Les risques et la sécurité : le dosage, le stockage • Techniques et fréquences de nettoyage > Hygiène du matériel • Mobilier, jouets, literie • Les risques des acariens > Hygiène du linge • Tri, lavage et essorage • Séchage, repassage et rangement > Hygiène alimentaire • Contrôles à la réception des marchandises • Stockage et protection des produits <ul style="list-style-type: none"> • Préparation des aliments, cuisson • Gestion des restes et invendus 		
MOYENS PÉDAGOGIQUES	PUBLIC CONCERNÉ	INTERVENANTS	RESPONSABLE PÉDAGOGIQUE
<ul style="list-style-type: none"> > Apports pédagogiques > Échanges d'expériences > Exercices pratiques > Évaluation pré et post-formation 	Personnel de crèches, haltes-garderies, structures d'accueil de jeunes enfants, assistants maternels	Cadre IDE hygiéniste	> Annie BRENET Cadre de santé hygiéniste

PRÉVENTION DU RISQUE INFECTIEUX SOIGNANT/SOIGNÉ

DURÉE 1 jour PRIX INTER 300 € ht PARIS 8 avr. / 7 nov. 2022

HYG005

OBJECTIFS ET COMPÉTENCES VISÉES	PROGRAMME PÉDAGOGIQUE		
<ul style="list-style-type: none"> > Renforcer la prévention du risque infectieux lors des soins > Mettre en œuvre des recommandations sur les précautions standard, le matériel sécurisé et les accidents d'exposition au sang (AES) > Mettre au point les recommandations concernant les vaccinations pour les professionnels de santé 	<ul style="list-style-type: none"> > Données épidémiologiques sur la transmission d'agents infectieux en milieu de soins > Législation et avis d'experts > Principes sur les précautions standard et complémentaires d'hygiène (contact-air-goutelettes) > Les gestes barrières en cas de pandémie liée au covid-19 > Sécurisation des gestes de soins à risques avec matériel sécurisé > Dispositif des AES : traitement, suivi, surveillance, sérologie, déclaration, support d'information (INPES, Sida info service, Crips) 		
MOYENS PÉDAGOGIQUES	PUBLIC CONCERNÉ	INTERVENANTS	RESPONSABLE PÉDAGOGIQUE
<ul style="list-style-type: none"> > Ateliers pratiques et partage d'expériences > Mises en situation, jeux de rôles > Évaluation pré et post-formation 	Tout professionnel de santé	Cadre IDE hygiéniste	<ul style="list-style-type: none"> > Annie BRENET Cadre de santé hygiéniste

LE BIONETTOYAGE

Prévention du risque infectieux nosocomial lors de l'entretien des locaux et de l'environnement des usagers

DURÉE 1 jour PRIX INTER 300 € ht PARIS 15 juin / 5 oct. 2022

HYG006

OBJECTIFS ET COMPÉTENCES VISÉES	PROGRAMME PÉDAGOGIQUE		
<ul style="list-style-type: none"> > Mesurer les risques pour mieux identifier les mesures correctives à mettre en place > Comprendre les phénomènes de contamination des surfaces > Optimiser l'efficacité des interventions > Suivre et analyser les résultats 	<ul style="list-style-type: none"> > Introduction : terminologie, rappel des notions de base, rappel du processus de contamination > Les normes de propreté > Notions de microbiologie appliquée à l'environnement > Classification des locaux et organisation du bionettoyage > Hygiène du personnel : tenue vestimentaire, hygiène des mains, précautions standard > Définitions de termes spécifiques à l'entretien de l'environnement > Matériels et produits : caractéristiques, précautions, dilutions, utilisation, stockage > La pratique du nettoyage : les différentes méthodes et techniques > Rationalisation du travail : organisation du nettoyage, planification et contrôle > Particularités du nettoyage de l'environnement du patient > Cas particuliers : ICD, covid-19, gale ... 		
MOYENS PÉDAGOGIQUES	PUBLIC CONCERNÉ	INTERVENANTS	RESPONSABLE PÉDAGOGIQUE
<ul style="list-style-type: none"> > Échanges d'expériences > Exercices pratiques > Évaluation pré et post-formation 	Aides-soignants, agents des services hospitaliers, agents de propreté	Cadre IDE hygiéniste	<ul style="list-style-type: none"> > Annie BRENET Cadre de santé hygiéniste

118
119

L'HYGIÈNE DES LOCAUX EN EHPAD

DURÉE 1 jour PRIX INTER 300 € ht PARIS 3 mars / 9 nov. 2022

HYG013

OBJECTIFS ET COMPÉTENCES VISÉES	PROGRAMME PÉDAGOGIQUE		
<ul style="list-style-type: none"> > Connaître la réglementation > Connaître les règles d'hygiène > Connaître les techniques de nettoyage > Appréhender les risques infectieux et savoir les maîtriser > Connaître les rôles et missions des ASH 	<ul style="list-style-type: none"> > Les principes d'hygiène en EHPAD : les objectifs et les recommandations > Le rôle et les missions des ASH > Les risques : les germes, les microbes... : points de vigilance, bionettoyage... > Les règles d'hygiène (lavage des mains, lavage hydro-alcoolique) > La tenue > Les produits d'entretien et leurs règles d'utilisation (chariot, ordre d'utilisation...) > Les locaux collectifs : pourquoi et comment les entretenir (rôle des ASH dans le maintien d'une bonne image de l'établissement et dans la réduction des risques de contamination) > Les chambres des résidents : pourquoi et comment les entretenir > Échange sur les pratiques et proposition d'axes d'amélioration 		
MOYENS PÉDAGOGIQUES	PUBLIC CONCERNÉ	INTERVENANTS	RESPONSABLE PÉDAGOGIQUE
<ul style="list-style-type: none"> > Échanges d'expériences > Exercices pratiques > Évaluation pré et post-formation 	ASH	IDE hygiéniste ou cadre de santé hygiéniste	<ul style="list-style-type: none"> > Annie BRENET Cadre de santé hygiéniste

GESTION DU LINGE EN ÉTABLISSEMENT MÉDICO-SOCIAL

DURÉE 1 jour **PRIX INTER** 300 € ht **PARIS** 12 janv. / 30 juin 2022

HYG014

OBJECTIFS ET COMPÉTENCES VISÉES	PROGRAMME PÉDAGOGIQUE		
<ul style="list-style-type: none"> > Prendre en charge le traitement du linge des résidents > Connaître les risques infectieux liés à la fonction linge > Mettre en place une démarche qualité > Connaître les principaux traitements applicables aux différentes catégories de linge > Maîtriser la réglementation et les normes en blanchisserie 	<ul style="list-style-type: none"> > Initiation au monde microbien : écologie microbienne > Hygiène du personnel : mains, tenue > Bionettoyage adapté à la blanchisserie : produits utilisés, bonnes pratiques, techniques d'entretien mécanisé > Généralités sur le linge : catégories, nature des textiles, cycle du linge > La fonction linge dans une démarche qualité : démarche RABC <ul style="list-style-type: none"> • Processus "linge sale" : collecte, réception, stockage et tri, lavage et essorage • Processus "linge propre" : stockage, redistribution • Points critiques spécifiques : circuit linge sale/linge propre ; principe de la marche en avant au sein de la zone de traitement du linge ; mesures d'hygiène et de protection pour le personnel > Cas particuliers : gale et ectoparasites ; bactéries multirésistantes aux antibiotiques > Contrôles techniques et microbiologiques 		
MOYENS PÉDAGOGIQUES	PUBLIC CONCERNÉ	INTERVENANTS	RESPONSABLE PÉDAGOGIQUE
<ul style="list-style-type: none"> > Études de cas > Échanges d'expériences > Évaluation pré et post-formation 	Tout personnel de collectivité ayant en charge la gestion du linge	Hygiéniste	<ul style="list-style-type: none"> > Annie BRENET Cadre de santé hygiéniste

RÉACTUALISATION DES CONNAISSANCES EN HYGIÈNE

DURÉE 1 jour **PRIX INTER** 300 € ht **PARIS** 31 mars / 7 sept. 2022

HYG007

OBJECTIFS ET COMPÉTENCES VISÉES	PROGRAMME PÉDAGOGIQUE		
<ul style="list-style-type: none"> > Actualiser ses connaissances en hygiène dans les soins en général > Prévenir les infections associées aux soins en comprenant les sources et modes de transmission > Se protéger et protéger les autres des contaminations de manière simple et standardisée > Comprendre le rôle de l'environnement, du tri des déchets, de la gestion des excréta 	<ul style="list-style-type: none"> > Infections associées aux soins : définition et épidémiologie, cas cliniques > Précautions standard > Hygiène des mains > Port de gants > Antiseptiques > Précautions complémentaires > Bactéries multirésistantes/bactéries hautement résistantes : différence, dépistage > Modes de contamination, équipements de protection > Environnement > Bionettoyage > Tri des déchets > Gestion des excréta 		
MOYENS PÉDAGOGIQUES	PUBLIC CONCERNÉ	INTERVENANTS	RESPONSABLE PÉDAGOGIQUE
<ul style="list-style-type: none"> > Atelier boîte à coucou > Cas pratiques, vidéos > Évaluation pré et post-formation 	IDE, AS, cadres de santé, kinésithérapeutes	Hygiéniste	<ul style="list-style-type: none"> > Anne DEBONNE Infirmière hygiéniste CH Argenteuil (95)



RETROUVEZ L'AGENDA COMPLET DE NOS FORMATIONS ET INSCRIVEZ-VOUS EN LIGNE SUR NOTRE SITE INTERNET : WWW.PANACEA-CONSEIL.COM

PRÉVENTION DU RISQUE INFECTIEUX LIÉ AU BRANCARDAGE

DURÉE 1 jour PRIX INTER 300 € ht PARIS 23 juin / 16 nov. 2022 INTRA Sur site

HYG011

OBJECTIFS ET COMPÉTENCES VISÉES	PROGRAMME PÉDAGOGIQUE		
<ul style="list-style-type: none"> > Assurer la fonction de brancardier en respectant les règles d'hygiène et de qualité > Comprendre les mesures d'hygiène de base > Maîtriser les situations à risque > Contribuer à une prise en charge de qualité, en toute sécurité, pour tout patient 	<ul style="list-style-type: none"> > Risque infectieux et brancardage <ul style="list-style-type: none"> • Notions de base en microbiologie • Mécanismes de transmission des germes • La transmission croisée > Infections associées aux soins (IAS) > Prévention du risque infectieux <ul style="list-style-type: none"> • Les précautions standard : règles d'hygiène de base • Les précautions complémentaires d'hygiène : contact, air, gouttelettes • Cas particuliers (gale, ICD, covid-19...) > Hygiène et protection du personnel > Hygiène et matériels <ul style="list-style-type: none"> • Les produits et techniques de nettoyage et désinfection des dispositifs et matériels • Le rangement des matériels • L'entretien des locaux de stockage > La prise en charge des patients <ul style="list-style-type: none"> • Patients porteurs de dispositifs invasifs (sondes, perfusion...), immobilisés (plâtres, attelle...), patients douloureux, enfants en bas âge • Manutention : les grands principes > Confidentialité et secret professionnel : la transmission d'information 		
MOYENS PÉDAGOGIQUES	PUBLIC CONCERNÉ	INTERVENANTS	RESPONSABLE PÉDAGOGIQUE
<ul style="list-style-type: none"> > Ateliers pratiques > Retours d'expérience > Cas concrets > Mises en situation, jeux de rôles > Évaluation pré et post-formation 	Brancardiers, Aides-Soignants, Infirmiers	Cadre IDE hygiéniste	<ul style="list-style-type: none"> > Annie BRENET Cadre de santé hygiéniste

PRÉVENTION DES ACCIDENTS D'EXPOSITION AU SANG (AES)

DURÉE 1 jour PRIX INTER 300 € ht PARIS 20 janv. / 21 sept. 2022 INTRA Sur site

HYG002

OBJECTIFS ET COMPÉTENCES VISÉES	PROGRAMME PÉDAGOGIQUE		
<ul style="list-style-type: none"> > Connaître le rôle et la responsabilité juridique de l'équipe opérationnelle d'hygiène (EOH), des instances, de la médecine du travail > Connaître les différents réseaux d'alerte et de surveillance > Appliquer les recommandations des précautions standard d'hygiène et de sécurité > Connaître les pratiques à risque et acquérir les bons gestes > Maîtriser le tri de la filière DASRI (déchets d'activités de soins à risques infectieux) > Connaître et appliquer la procédure de conduite à tenir en cas d'AES 	<ul style="list-style-type: none"> > Définition d'un AES, sa gravité, son coût humain et financier > Organisation de la surveillance des AES aux niveaux national, régional et local (InVS, GERES, RAISIN, CCLIN, CLIN, CHSCT, médecine du travail) > Législation européenne et nationale sur la protection des travailleurs exposés au risque d'AES et moyens mis en œuvre pour les prévenir > Rapport CCLIN, chiffres, mécanismes et tâches lors d'un AES > Précautions standard > Protections barrières > Matériels sécurisés de prévention des AES et les différents containers et collecteurs Importance du tri des déchets, filière DASRI et élimination des déchets > Prise en charge d'un AES, suivi et conduite à tenir au regard de la réglementation <p>ATELIERS PRATIQUES</p> <ul style="list-style-type: none"> > Présentation et manipulation des matériels de soins sécurisés ainsi que des différentes tenues vestimentaires utilisés par l'établissement de santé > Analyse et réflexion collective sur la gestuelle > Lavage de mains ou friction au SHA 		
MOYENS PÉDAGOGIQUES	PUBLIC CONCERNÉ	INTERVENANTS	RESPONSABLE PÉDAGOGIQUE
<ul style="list-style-type: none"> > Utilisation de matériels sécurisés > Exercices pratiques > Projection du rapport CCLIN > Évaluation pré et post-formation 	Personnel soignant, médical, cadre de santé, aide-soignant(e), médico-technique (laboratoire, radiologie), technicien de surface, service technique (transport prélèvement, évacuation des DASRI)	IDE spécialisée en transfusion et hémovigilance	<ul style="list-style-type: none"> > Michelle GUIBERT Infirmière AP-HP référente

LES +

Cette formation autorise une diversité professionnelle qui permet de mieux connaître les risques d'AES encourus par chacun tout au long de la chaîne de soins.

BONNES PRATIQUES D'HYGIÈNE EN ÉTABLISSEMENT MÉDICO-SOCIAL

DURÉE 1 jour **PRIX INTER** 300 € ht **PARIS** 14 avr. / 16 déc. 2022 **INTRA** Sur site

HYG017

OBJECTIFS ET COMPÉTENCES VISÉES	PROGRAMME PÉDAGOGIQUE		
<ul style="list-style-type: none"> > Comprendre et mettre en œuvre les bonnes pratiques d'hygiène de base > Identifier les situations à risque de transmission ou d'acquisition d'infection 	<p>L'hygiène des mains</p> <ul style="list-style-type: none"> > La flore cutanée > Le rôle des mains dans la transmission de l'infection > Hygiène des mains et recommandations de OMS > Les différentes techniques d'hygiène des mains > Le Produit Hydro Alcoolique : normes d'activités pour le choix des produits > Le port de gants > Situations particulières : <ul style="list-style-type: none"> • Portage BMR- BHR(e) • Cas d'infections virales (grippe, rotavirus, gastro-entérites, ...) • Portage de gale • Diarrhée à Clostridium difficile toxigène <p>La tenue de travail</p> <ul style="list-style-type: none"> > La tenue vestimentaire lors des soins <ul style="list-style-type: none"> • Les équipements de protection individuelle • Situations particulières : cas concrets > La tenue de travail selon les activités > Les vestiaires du personnel > Les Précautions Standard 2017 > Atelier boîte à coucou : bonnes pratiques de la friction hydro alcoolique 		
MOYENS PÉDAGOGIQUES	PUBLIC CONCERNÉ	INTERVENANTS	RESPONSABLE PÉDAGOGIQUE
<ul style="list-style-type: none"> > Exercices pratiques > Cas concrets > Echanges d'expériences > Évaluation pré et post-formation 	Agents des services d'hygiène travaillant dans une structure sociale, médico-sociale ou à domicile	Consultant spécialisé en hygiène, cadre IDE hygiéniste	> Annie BRENET Cadre de santé hygiéniste

APPROCHE PRATIQUE DES TECHNIQUES DE NETTOYAGE

DURÉE 2 jours **PRIX INTER** 600 € ht **PARIS** 8 - 9 févr. / 4 - 5 oct. 2022 **INTRA** Sur site

HYG003

OBJECTIFS ET COMPÉTENCES VISÉES	PROGRAMME PÉDAGOGIQUE		
<ul style="list-style-type: none"> > Se sensibiliser aux risques infectieux liés aux surfaces > Mettre en œuvre les bonnes pratiques d'hygiène dans le contexte de l'établissement > Pérenniser les bonnes pratiques par la mise en place d'une démarche qualité 	<ul style="list-style-type: none"> > Rappel sur les notions de base > Matériel manuel : techniques, utilisation > Matériel mécanisé : utilisation > Bonnes pratiques du nettoyage, hygiène du personnel, hygiène comportementale > Chariot de ménage : constitution, entretien > Pertinence de l'utilisation des produits > Techniques de rénovation : décapage, pose d'émulsion, spray méthode, lustrage > Création d'un plan de nettoyage 		
MOYENS PÉDAGOGIQUES	PUBLIC CONCERNÉ	INTERVENANTS	RESPONSABLE PÉDAGOGIQUE
<ul style="list-style-type: none"> > Fiche de validation du nettoyage, fiche d'évaluation > Études de cas > Échanges d'expériences > Évaluation pré et post-formation 	Personnel technique, AS, ASH	Consultant spécialisé en hygiène, cadre IDE hygiéniste	> Annie BRENET Cadre de santé hygiéniste

LES +

Participation active des stagiaires à la rédaction des documents de maîtrise et des outils d'évaluation.

SUR-MESURE

EN LIEN DIRECT AVEC NOS EXPERTS, NOTRE ÉQUIPE DE CONSULTANTS ANALYSE ET ÉLABORE VOS PROJETS DE FORMATION EN INTÉGRANT VOS SPÉCIFICITÉS. CONTACTEZ-NOUS AU
01 77 35 90 80

QUALITÉ MANAGEMENT ET ORGANISATION

122
—
123

**FORMATION INTER
FORMATION INTRA
FORMATION SIMULATION
FORMATION SUR MESURE
DIGITAL LEARNING
CONSEIL & AUDIT**

MANAGEMENT STRATÉGIQUE



Management stratégique d'établissement	126
Projet d'établissement ou projet de service en ESSMS : élaboration ou actualisation	126
Le projet de service	127
Créer ou développer son conseil de la vie sociale	127
Élaborer le règlement intérieur du conseil de la vie sociale	128
Penser la participation des usagers au sein de mon établissement	128
Le GHT : enjeux et perspective des parcours de soins et coordination sanitaire-medico-social	128
Déployer une démarche RSE et agir dans sa vie professionnelle et personnelle	129
Le développement durable en établissement sanitaire et médicosocial	129

MANAGEMENT STRATÉGIQUE D'ÉTABLISSEMENT

DURÉE 2 jours **PRIX INTER** 600 € ht **PARIS** 21 - 22 juin 2022

MNS001

OBJECTIFS ET COMPÉTENCES VISÉES	PROGRAMME PÉDAGOGIQUE		
<ul style="list-style-type: none"> > Établir un diagnostic stratégique d'établissement à partir d'une problématique majeure dans un contexte de maîtrise des dépenses de santé et de recherche d'efficacité des organisations > Définir le plan d'action à partir du scénario et des options retenus selon un schéma de priorités > Mettre en œuvre le plan d'action 	<ul style="list-style-type: none"> > Accompagner les directeurs en poste dans leur activité > Appréhender de manière globale le management stratégique d'un établissement > Aborder sur le plan opérationnel la résolution pratique d'une problématique stratégique à partir d'une situation concrète <p>ATELIERS PRATIQUES</p> <ul style="list-style-type: none"> > Étude de cas : résolution en groupes de travail d'une problématique stratégique, puis confrontation des hypothèses et travaux lors d'une restitution collective > Exposition du cas > Travaux de groupe avec le soutien d'un collaborateur expert > Confrontation des hypothèses > Retours d'expérience et apports théoriques > Restitution collective > Discussion 		
MOYENS PÉDAGOGIQUES	PUBLIC CONCERNÉ	INTERVENANTS	RESPONSABLE PÉDAGOGIQUE
<ul style="list-style-type: none"> > Évaluation pré et post-formation > Analyse des pratiques, partage d'expérience > Travaux en sous-groupe 	Directeurs d'établissement, cadres de direction, dirigeants	Dirigeants, médecin du département d'information médicale	> Xavier TURCAUD Consultant qualité - Évaluateur externe

LES +

Une formation pratique pour confronter les participants à une situation concrète qui mobilisera leurs connaissances managériales. Les impliquer dans la prise de décision et la mise en œuvre du plan d'action en associant les parties prenantes internes et externes.

PROJET D'ÉTABLISSEMENT OU PROJET DE SERVICE EN ESSMS : ÉLABORATION OU ACTUALISATION

DURÉE 2 jours **PRIX INTER** 600 € ht **PARIS** 7 - 8 mars 2022

MNS002

OBJECTIFS ET COMPÉTENCES VISÉES	PROGRAMME PÉDAGOGIQUE		
<ul style="list-style-type: none"> > S'approprier la réglementation, les enjeux et la méthode pour une démarche participative d'élaboration ou d'actualisation du projet d'établissement ou de service 	<ul style="list-style-type: none"> > Réglementation, recommandations de l'Anesm et enjeux d'un projet d'établissement ou d'un projet de service > Acteurs internes et externes ; dimension participative du projet d'établissement > Élaboration du document de manière structurée et adaptée aux caractéristiques de l'établissement > Élaboration d'un document stratégique comprenant : plan d'action, indicateurs de suivi, document de référence pour l'implication du personnel > Articulation du projet d'établissement et projet de service avec la démarche d'évaluation (interne et externe) et la démarche qualité <p>ATELIERS PRATIQUES</p> <ul style="list-style-type: none"> > Définition des orientations du projet d'établissement ou du projet de service > Mise en place d'un plan d'action concret et des indicateurs de suivi > Cas pratiques concrets 		
MOYENS PÉDAGOGIQUES	PUBLIC CONCERNÉ	INTERVENANTS	RESPONSABLE PÉDAGOGIQUE
<ul style="list-style-type: none"> > Étude des textes réglementaires > Échanges d'expériences > Cas concrets > Évaluation pré et post-formation 	Cadres dirigeants, encadrement	Consultant qualité, évaluateur externe, directeur d'établissement médico-social	> Xavier TURCAUD Consultant qualité - Évaluateur externe

LES +

Un accompagnement de projet d'établissement ou de service personnalisé à partir de cas pratiques concrets.

SUR-MESURE

EN LIEN DIRECT AVEC NOS EXPERTS, NOTRE ÉQUIPE DE CONSULTANTS ANALYSE ET ÉLABORE VOS PROJETS DE FORMATION EN INTÉGRANT VOS SPÉCIFICITÉS. CONTACTEZ-NOUS AU
01 77 35 90 80

LE PROJET DE SERVICE

DURÉE 3 jours PRIX INTER 900 € ht PARIS 9 au 11 mai / 26 au 28 oct. 2022

MNS003

OBJECTIFS ET COMPÉTENCES VISÉES	PROGRAMME PÉDAGOGIQUE		
<ul style="list-style-type: none"> > Comprendre les enjeux et l'intérêt d'un projet de service > Évaluer l'organisation de son service > Formaliser un projet adapté à son service > Rédiger un plan d'action > Formuler des indicateurs 	<p>Session 1 (2 jours)</p> <ul style="list-style-type: none"> > Enjeux et intérêt d'un projet de service <ul style="list-style-type: none"> • Définitions et réglementation (loi n° 2002-2 du 2/02/2002) • Recommandations Anesm • Grands domaines du projet • Finalités d'un projet de service • Projet de service et évaluation qualité, démarche et document de référence > Organisation de la démarche <ul style="list-style-type: none"> • Comité de pilotage, responsable du projet • Différentes étapes de construction > Élaboration <ul style="list-style-type: none"> • Principes et valeurs • Communication, démarche participative • Recueil de données • Principales thématiques à traiter > Rédaction <ul style="list-style-type: none"> • Mise en forme du document • Formalisation d'objectifs • Plan d'action > Analyse et évaluation de l'organisation du service <ul style="list-style-type: none"> • Mise en œuvre des objectifs et suivi du projet • Formalisation d'indicateurs • Formalisation d'un plan d'action <p>Intersession</p> <ul style="list-style-type: none"> > Élaboration d'un projet sur une seule thématique <p>Session 2 (1 jour)</p> <ul style="list-style-type: none"> > Présentation des résultats et retours d'expériences des participants : évaluation, difficultés rencontrées, solutions proposées en groupe 		
<p>MOYENS PÉDAGOGIQUES</p> <ul style="list-style-type: none"> > Analyse des pratiques, partage d'expérience > Travaux en sous-groupe > Évaluation pré et post-formation 	<p>PUBLIC CONCERNÉ</p> <p>Tout responsable des soins, cadre de soins, IDEC</p>	<p>INTERVENANTS</p> <p>Cadre de santé, responsable management</p>	<p>RESPONSABLE PÉDAGOGIQUE</p> <p>> Xavier TURCAUD Consultant qualité - Évaluateur externe</p>

126
127

LES +

Une formation "clés en main" : une intersession dédiée à la mise en place du projet de service au sein de son établissement suivie d'une journée consacrée aux retours d'expériences.

CRÉER OU DÉVELOPPER SON CONSEIL DE LA VIE SOCIALE

DURÉE 2 jours PRIX INTER 600 € ht PARIS 17 - 18 oct. 2022

MNS007

OBJECTIFS ET COMPÉTENCES VISÉES	PROGRAMME PÉDAGOGIQUE		
<ul style="list-style-type: none"> > Maîtriser le cadre légal des Conseils de la vie sociale dans les ESSMS > Comprendre les enjeux du CVS pour l'établissement et pour les usagers > Acquérir des outils concrets d'animation des réunions CVS 	<ul style="list-style-type: none"> > Comment mettre en place un CVS respectueux du cadre légal?... et adapté à mon établissement ? > Que vient bousculer la mise en place d'un CVS ? L'impact sur le fonctionnement ? L'impact sur les professionnels ? L'impact sur les usagers ? > Quel est le rôle de chacun dans l'organisation et la continuité du CVS ? > Le CVS, un point de départ pour impulser ou conforter une dynamique collective auprès des usagers <p>ATELIERS PRATIQUES</p> <ul style="list-style-type: none"> > "Le pire CVS de ma vie !" (Jeu de rôle) > Construire son plan d'action 		
<p>MOYENS PÉDAGOGIQUES</p> <ul style="list-style-type: none"> > Exposés théoriques > Espaces de mise en pratique > Décryptage des textes réglementaires > Échanges d'expériences > Évaluation pré et post-formation 	<p>PUBLIC CONCERNÉ</p> <p>Professionnels du secteur médico-social</p>	<p>INTERVENANTS</p> <p>Facilitatrice et consultante en management des organisations sociales et médico-sociales</p>	<p>RESPONSABLE PÉDAGOGIQUE</p> <p>> Lise SENDRE Facilitatrice et consultante en management des organisations sociales et médico-sociales</p>

LES +

S'essayer à la facilitation en testant des techniques d'animation simples et ludiques, adaptées à la diversité des publics.

ÉLABORER LE RÈGLEMENT INTÉRIEUR DU CONSEIL DE LA VIE SOCIALE

DURÉE 1 jour **PRIX INTER** 300 € ht **PARIS** 19 sept. 2022

MNS008

OBJECTIFS ET COMPÉTENCES VISÉES	PROGRAMME PÉDAGOGIQUE		
<ul style="list-style-type: none"> > S'organiser pour formaliser collectivement le règlement intérieur du CVS > Acquérir des outils concrets d'animation des réunions CVS 	<ul style="list-style-type: none"> > Comment se mettre d'accord sur un langage commun compris de tous ? > Quels sont les éléments de cadrage favorisant l'implication en évitant les débordements ? > Comment se mettre d'accord en collectif ? <p>ATELIERS PRATIQUES</p> <ul style="list-style-type: none"> > Trouver notre langage commun > Prendre une décision collective (jeu de rôle) 		
MOYENS PÉDAGOGIQUES	PUBLIC CONCERNÉ	INTERVENANTS	RESPONSABLE PÉDAGOGIQUE
<ul style="list-style-type: none"> > Espaces de mise en pratique > Décryptage des textes réglementaires > Échanges d'expériences > Évaluation pré et post-formation 	Professionnels du secteur médico-social	Facilitatrice et consultante en management des organisations sociales et médico-sociales	<ul style="list-style-type: none"> > Lise SENDRE Facilitatrice et consultante en management des organisations sociales et médico-sociales

PENSER LA PARTICIPATION DES USAGERS AU SEIN DE MON ÉTABLISSEMENT

DURÉE 2 jours **PRIX INTER** 600 € ht **PARIS** 7 - 8 nov. 2022

MNS009

OBJECTIFS ET COMPÉTENCES VISÉES	PROGRAMME PÉDAGOGIQUE		
<ul style="list-style-type: none"> > Maîtriser le cadre légal de la participation des usagers dans les ESSMS > Comprendre les enjeux de la participation pour les différentes parties prenantes > Repérer les difficultés d'expression propres à vos publics et les transformer en atout > Élaborer son plan de participation pour l'établissement et impliquer les équipes 	<ul style="list-style-type: none"> > Cadre légal et participation ? > Que bouscule la participation dans l'établissement ? L'impact sur le fonctionnement ? L'impact sur les professionnels ? L'impact sur les usagers ? > Quels leviers actionner au sein de mon établissement ? A quels freins dois-je m'attendre ? > Penser un plan d'action progressif et ajusté en continue <p>ATELIERS PRATIQUES</p> <ul style="list-style-type: none"> > La posture de facilitateur (jeu de rôle) > Partage d'expériences 		
MOYENS PÉDAGOGIQUES	PUBLIC CONCERNÉ	INTERVENANTS	RESPONSABLE PÉDAGOGIQUE
<ul style="list-style-type: none"> > Espaces de mise en pratique > Décryptage des textes réglementaires > Échanges d'expériences > Évaluation pré et post-formation 	Professionnels du secteur médico-social	Facilitatrice et consultante en management des organisations sociales et médico-sociales	<ul style="list-style-type: none"> > Lise SENDRE Facilitatrice et consultante en management des organisations sociales et médico-sociales

LE GHT : ENJEUX ET PERSPECTIVE DES PARCOURS DE SOINS ET COORDINATION SANITAIRE-MÉDICO-SOCIAL

DURÉE 2 jours **PRIX INTER** 600 € ht **PARIS** 21 - 22 mars 2022

MNS010

OBJECTIFS ET COMPÉTENCES VISÉES	PROGRAMME PÉDAGOGIQUE		
<ul style="list-style-type: none"> > S'approprier les enjeux des GHT dans le système de santé : améliorer l'organisation des soins centrée sur une vision holistique des parcours de soins et de santé > Faire adhérer les professionnels aux objectifs, à travers la transformation des organisations et des pratiques professionnelles > Garantir les conditions de réussite du projet 	<ul style="list-style-type: none"> > Concepts fondamentaux de la loi de santé et enjeux du GHT dans le système de santé > Identification du contexte de santé et du cadre de l'exercice professionnel en lien avec la loi de santé > Définition de la notion de parcours et des composantes de l'offre de soins sur le territoire. > Identification des enjeux et organisation des secteurs et des coopérations sanitaires sociales et médico-sociales > Identification des structures de santé extra-hospitalières, réseaux spécialisés et activités des structures médico-sociales. > Nouveaux modes de prise en charge : médecine de parcours, coordination et partenariat public-privé > Notions d'éthique. 		
MOYENS PÉDAGOGIQUES	PUBLIC CONCERNÉ	INTERVENANTS	RESPONSABLE PÉDAGOGIQUE
<ul style="list-style-type: none"> > Animation travail en sous-groupes > Méthodes interactives : arbre à palabre. > Diaporamas > Approche pédagogique en groupe : analyse des pratiques intégrée à la démarche réflexive centrée sur les professionnels > Évaluation pré et post-formation 	Cadres, cadres intermédiaires, IDE, assistants sociaux, secrétaires usagers des ESSMS	Directrice des Soins Expertise en pédagogie management de projets Connaissance des ESSMS et des professionnels de santé	<ul style="list-style-type: none"> > Chantal CATEAU Directrice des soins Infirmiers Ex-Conseillère pédagogique Nationale (Ministère de la Santé, de la Jeunesse, des Sports et de la Vie Associative)

DÉPLOYER UNE DÉMARCHE RSE ET AGIR DANS SA VIE PROFESSIONNELLE ET PERSONNELLE

DURÉE 2 jours PRIX INTER 600 € ht PARIS 13 - 14 avr. 2022

MNS004

OBJECTIFS ET COMPÉTENCES VISÉES	PROGRAMME PÉDAGOGIQUE		
<ul style="list-style-type: none"> > Comprendre les points clés et les lignes directrices de l'ISO 26000 > Préparer l'articulation entre la démarche de responsabilité sociétale (RS) et le système de management existant > Planifier la mise en œuvre d'une stratégie RS > Débuter l'intégration de la RS dans l'organisation de l'établissement > Mettre en cohérence les actions de management de l'établissement avec la stratégie RS > Évaluer et communiquer votre démarche RS 	<ul style="list-style-type: none"> > Fondements, enjeux du développement durable et ISO 26000 <ul style="list-style-type: none"> • Présentation de la norme 26000 et positionnement • Principes de la RS au cœur du développement durable • Contenu global de l'ISO 26000 • Gouvernance de l'organisation • Place des parties prenantes • Domaine social • Environnement • Communauté et développement local > Étapes de mise en œuvre <ul style="list-style-type: none"> • Valeurs, vision de l'organisation • Identification des parties prenantes • Détermination des enjeux et hiérarchisation • Définition de la politiques et du plan d'actions • Évaluation des pratiques et mesure de la performance en matière de responsabilité sociétale • Revue et amélioration continue (indicateurs et PDCA) • Outils d'évaluation ISO 26000 (AFAQ 26000, Lucie, Vigeo 26000) 		
MOYENS PÉDAGOGIQUES	PUBLIC CONCERNÉ	INTERVENANTS	RESPONSABLE PÉDAGOGIQUE
<ul style="list-style-type: none"> > Évaluation pré et post-formation > Exercices pratiques collaboratifs > Cas concrets, partage d'expériences > Co-construction d'un plan d'actions RSE 	Professionnels impliqués dans la démarche RSE, chefs de service et référents	Expert en développement durable et ISO 26001	<ul style="list-style-type: none"> > Antoine GUICHARD Consultant qualité et développement durable

LE DÉVELOPPEMENT DURABLE EN ÉTABLISSEMENT SANITAIRE ET MÉDICOSOCIAL

DURÉE 2 jours PRIX INTER 600 € ht PARIS 29 - 30 mars / 8 - 9 sept. 2022

MNS005

OBJECTIFS ET COMPÉTENCES VISÉES	PROGRAMME PÉDAGOGIQUE		
<ul style="list-style-type: none"> > Connaître les grands enjeux du développement durable dans le secteur sanitaire et médico-social > Connaître la réglementation en lien avec le développement durable > Identifier les enjeux prioritaires et les pistes d'actions au sein de son établissement > Comprendre et décliner les étapes d'une démarche de développement durable > Identifier les bonnes pratiques, les outils, les acteurs et les aides 	<ul style="list-style-type: none"> > Fondements et enjeux du développement durable <ul style="list-style-type: none"> • Présentation du concept : définitions et principes • Principaux enjeux planétaires • Principes clés • Notion de parties prenantes • Dates clés et textes fondateurs • Acteurs incontournables > Enjeux du développement durable dans les établissements sanitaires et médico-sociaux > Responsabilité sociétale de l'organisation (RSO) <ul style="list-style-type: none"> • ISO 26000 et les 7 domaines de la RSO • Enjeux environnementaux, sociaux, sociétaux et économiques • Principaux textes réglementaires, référentiels V2010 de la HAS • Risques et opportunités > Mise en place d'une démarche de développement durable <ul style="list-style-type: none"> • Les 7 étapes d'une démarche de développement durable • Enjeux prioritaires et politique RSO • Objectifs et plan d'actions • Déploiement de la démarche • Mise en œuvre d'un tableau de bord du projet, résultats associés et indicateurs • Communication et valorisation de la démarche 		
MOYENS PÉDAGOGIQUES	PUBLIC CONCERNÉ	INTERVENANTS	RESPONSABLE PÉDAGOGIQUE
<ul style="list-style-type: none"> > Évaluation pré et post-formation > Exercices pratiques collaboratifs > Cas concrets, partage d'expériences > Co-construction d'un plan d'actions RSE 	Professionnels impliqués dans la démarche RSE, chefs de service et référents	Expert en développement durable et ISO 26000	<ul style="list-style-type: none"> > Antoine GUICHARD Consultant qualité et développement durable

DÉMARCHE QUALITÉ ET ÉVALUATION

Aborder et intégrer dans sa pratique professionnelle les notions autour de la qualité	132
Culture qualité : partager des valeurs communes autour de l'amélioration continue	132
Politique qualité : définir des orientations comprises par tous	133
Pilotage et management des pôles et des processus	133
Rédiger un manuel qualité et le communiquer	134
Rédiger des documents qualité simples et pertinents	134
Plaintes et réclamations des usagers : organisation du recueil et du traitement	135
Évaluation interne et externe : créer son propre référentiel	135
Déployer le programme des évaluations de pratiques professionnelles	136
Élaborer une cartographie des processus pour une organisation plus efficace	137
Maîtriser et piloter les processus pour une organisation plus performante	137

**ABORDER ET INTÉGRER DANS SA PRATIQUE PROFESSIONNELLE
 LES NOTIONS AUTOUR DE LA QUALITÉ**

DURÉE 1 jour **PRIX INTER** 300 € ht **PARIS** 25 mars 2022

MNS006

OBJECTIFS ET COMPÉTENCES VISÉES	PROGRAMME PÉDAGOGIQUE		
<ul style="list-style-type: none"> > Comprendre la démarche d'amélioration continue de la qualité > Appréhender les différentes étapes de la démarche qualité à travers les notions d'évaluation interne et externe > Faciliter l'accès aux Recommandations de Bonnes Pratiques Professionnelles > Se projeter en tant que professionnel du champ social et médico-social dans la démarche qualité > Développer une culture "qualité" fondée sur le sens et les valeurs 	<ul style="list-style-type: none"> > Maîtriser le cadre légal de la participation des usagers dans les ESSMS <ul style="list-style-type: none"> • Comprendre les enjeux de la participation pour les différentes parties prenantes • Repérer les difficultés d'expression propres à vos publics et les transformer en atout • Savoir élaborer son plan de participation pour l'établissement et impliquer les équipes > Les fondements de l'évaluation interne <ul style="list-style-type: none"> • Les fondements législatifs et réglementaires • Le territoire de l'évaluation interne : périmètre et objet • Les fondements théoriques de l'évaluation • La réalisation de l'évaluation interne selon la RBPP "La conduite de l'évaluation interne dans les établissements et services visés à l'art L312-1 du CASF" > De l'évaluation interne à l'évaluation externe <ul style="list-style-type: none"> • Comprendre le décret du 15 mai 2007 • Procédure et méthode • Se préparer à l'évaluation externe • Participation et responsabilité des professionnels • L'utilisation de l'évaluation externe par les autorités de contrôle > Évaluations et démarche qualité <ul style="list-style-type: none"> • S'inscrire dans une démarche d'amélioration continue de la qualité • La qualité repose sur le projet d'établissement • Le cas particulier de la qualité par l'évaluation de la satisfaction des usagers • D'une dynamique de progrès à une dynamique de performance > La place des bonnes pratiques dans la démarche qualité <ul style="list-style-type: none"> • LANESM : une organisation apprenante au service des bonnes pratiques • Les RBPP : contenu et statut • Illustration : la recommandation cadre "La bientraitance : définition et repères pour la mise en œuvre" • Évaluer les pratiques professionnelles : comment se situer face aux RBPP? 		
MOYENS PÉDAGOGIQUES	PUBLIC CONCERNÉ	INTERVENANTS	RESPONSABLE PÉDAGOGIQUE
<ul style="list-style-type: none"> > Exposés théoriques > Études de cas > Échanges d'expériences > Évaluation pré et post-formation 	Professionnels du secteur social, éducatif, parajudiciaire	Responsable qualité	<ul style="list-style-type: none"> > Virginie DECHANCIAUX Ex-Directrice d'établissement médico-social Responsable qualité-développement Évaluatrice Externe

CULTURE QUALITÉ : PARTAGER DES VALEURS COMMUNES AUTOUR DE L'AMÉLIORATION CONTINUE

DURÉE 1 jour **PRIX INTER** 300 € ht **PARIS** 11 févr. / 15 déc. 2022

MPQ001

OBJECTIFS ET COMPÉTENCES VISÉES	PROGRAMME PÉDAGOGIQUE		
<ul style="list-style-type: none"> > Développer une culture qualité et des valeurs communes en équipe en matière d'amélioration continue > Connaître les enjeux et les concepts de base liés à la qualité/gestion des risques > Comprendre les rôles et missions de tous, les facteurs incitatifs à la mise en place d'une démarche qualité et le lien avec le modèle de Shortell 	<ul style="list-style-type: none"> > Pourquoi et comment mettre en place une démarche qualité > Enjeux d'amélioration continue en établissement sanitaire et médicosocial > Management par la qualité : définitions, perceptions, a priori, principes fondamentaux > Lien entre qualité, gestion des risques et culture de sécurité des soins > Principaux messages pour développer une culture qualité commune > Focus sur le déploiement d'actions qualité et leurs modalités de suivi 		
MOYENS PÉDAGOGIQUES	PUBLIC CONCERNÉ	INTERVENANTS	RESPONSABLE PÉDAGOGIQUE
<ul style="list-style-type: none"> > Débat après projection vidéo > Échanges sur les dispositifs en place et la concrétisation d'un management par la qualité > PDCA illustré à travers un exemple de plan d'action de réduction des risques > Présentation de l'enquête culture de sécurité > Évaluation pré et post-formation 	Tout professionnel de santé ou adminis- tratif concerné (personnel de direction, encadrement, médecins, pharmaciens, IDE, AS, ASH...)	Responsable qualité/gestion des risques	<ul style="list-style-type: none"> > Cidàlia MOUSSIER Cadre de santé chargée de mission qualité-gestion des risques

LES +

Un public mixte pour promouvoir un management opérationnel et participatif, indispensable à la mise en place d'une démarche qualité pérenne.

POLITIQUE QUALITÉ : DÉFINIR DES ORIENTATIONS COMPRISES PAR TOUS

DURÉE 2 jours PRIX INTER 600 € ht PARIS 2 févr. et 15 mars 2022

MPQ002

OBJECTIFS ET COMPÉTENCES VISÉES	PROGRAMME PÉDAGOGIQUE		
<ul style="list-style-type: none"> > Définir une politique qualité cohérente avec les orientations et les enjeux du projet d'établissement, dont le projet médical et le projet de soins > Définir des critères de priorité et identifier les actions à mettre en œuvre > Fixer des objectifs ciblés et SMART > Communiquer pour que la politique qualité soit comprise par tous 	<p>Session 1 (1 jour)</p> <ul style="list-style-type: none"> > Rappels sur les fondamentaux (vocabulaire et concepts de base liés à la qualité, avantages attendus) > Préalables à la définition d'une politique qualité <ul style="list-style-type: none"> • Identification des parties intéressées • Cadre juridique • Analyse des risques et enjeux stratégiques/Lien avec le projet d'établissement et le CPOM > Politique qualité : orientations générales et engagements > Définir des objectifs SMART > Communication auprès de tous les acteurs/Conduite du changement <p>Intersession</p> <ul style="list-style-type: none"> > Mise en œuvre au sein de son établissement <p>Session 2 (1 jour)</p> <ul style="list-style-type: none"> > Retours d'expérience et revue périodique de la politique qualité 		
MOYENS PÉDAGOGIQUES	PUBLIC CONCERNÉ	INTERVENANTS	RESPONSABLE PÉDAGOGIQUE
<ul style="list-style-type: none"> > Base documentaire de référence > Fiches techniques (criticité, diagramme des priorités, objectif SMART) > Cas concrets > Atelier : schéma d'interaction global > Évaluation pré et post-formation 	Personnel de direction, responsable qualité	Professionnel chargé de la qualité/gestion des risques	<ul style="list-style-type: none"> > Dr Sébastien THOMAS Pharmacien assistant spécialiste à l'UF Qualité des essais hospitaliers AGEPS (AP-HP)

LES +

Une intersession dédiée à la mise en place d'une politique qualité au sein de son établissement suivie d'une journée consacrée aux retours d'expériences.

PILOTAGE ET MANAGEMENT DES PÔLES ET DES PROCESSUS

DURÉE 2 jours PRIX INTER 600 € ht PARIS 7 nov. et 13 déc. 2022

MPQ005

OBJECTIFS ET COMPÉTENCES VISÉES	PROGRAMME PÉDAGOGIQUE		
<ul style="list-style-type: none"> > Construire le tableau de bord d'un processus d'un pôle clinique, médico-technique ou administratif > Communiquer en interne les indicateurs de suivi et avoir un regard critique pour mieux piloter l'activité > Intégrer un tableau de bord et l'exploiter au quotidien pour manager son équipe médico soignante 	<p>Session 1 (1 jour)</p> <ul style="list-style-type: none"> > Pourquoi mesurer ? Finalité d'un tableau de bord et place dans le pilotage par l'activité et la procédure de certification > Définitions d'un indicateur et d'un tableau de bord/Types de mesure et d'indicateurs > Le dossier d'évaluation demandé par l'ARS, le CAQES > Les indicateurs qualité sécurité des soins > Construction d'un tableau de bord et mise en place > Conseils et recommandations pour pérenniser la mesure du progrès <ul style="list-style-type: none"> • Communication et reconnaissance • Comparaisons (benchmark interne et externe) • Déploiement au sein des équipes : étapes à ne pas manquer <p>ATELIER PRATIQUE</p> <ul style="list-style-type: none"> > Construire la stratégie d'utilisation des indicateurs dans le pilotage des pôles et processus sur votre établissement <p>Intersession</p> <p>Session 2 (1 jour)</p> <ul style="list-style-type: none"> > Déployer une stratégie du pilotage par les indicateurs : définir un calendrier et les étapes nécessaires > Déploiement des tableaux de bord et indicateurs qualité au sein des équipes > Retours d'expérience et exploitation d'un tableau de bord : analyse des écarts et élaboration d'un plan d'action/Focus sur le plan d'action 		
MOYENS PÉDAGOGIQUES	PUBLIC CONCERNÉ	INTERVENANTS	RESP. PÉDAGOGIQUES
<ul style="list-style-type: none"> > Synthèse et fiches techniques > Exemples d'indicateurs et de présentation des résultats > Échanges d'expériences > Ateliers pratiques : analyse critique d'indicateurs et de tableaux de bord > Évaluation pré et post-formation 	Personnel de direction, d'encadrement, chefs de pôle, cadre coordinateurs et pilotes de processus	Professionnel chargé de la qualité/gestion des risques	<ul style="list-style-type: none"> > Dr Sébastien THOMAS Pharmacien assistant spécialiste à l'UF Qualité des essais hospitaliers AGEPS (AP-HP) > Marielle MARBACH Ingénieur qualité, gestion des risques en santé

LES +

> Intervenants issus du public et du privé pour un regard croisé.

132
133

RÉDIGER UN MANUEL QUALITÉ ET LE COMMUNIQUER

DURÉE 1 jour **PRIX INTER** 300 € ht **PARIS** 23 juin 2022

MPQ007

OBJECTIFS ET COMPÉTENCES VISÉES	PROGRAMME PÉDAGOGIQUE		
<ul style="list-style-type: none"> > Connaître la structure d'un système documentaire > Comprendre la finalité du manuel qualité > Appréhender les différents chapitres du manuel qualité > Maîtriser les modalités pratiques pour élaborer un manuel qualité simple, pertinent et communicatif 	<ul style="list-style-type: none"> > Système documentaire : fondamentaux (pyramide documentaire, différents types de documents qualité, typologie des processus) > Manuel qualité : quoi ? pourquoi ? comment ? <ul style="list-style-type: none"> • Concepts et terminologie • Utilité d'un manuel qualité • Structure d'un manuel type • Focus sur le logigramme • Risques et pièges à éviter > Diffusion du manuel : en externe, en interne. Comment en faire un vrai outil de communication auprès de tous les acteurs ? 		
MOYENS PÉDAGOGIQUES	PUBLIC CONCERNÉ	INTERVENANTS	RESPONSABLE PÉDAGOGIQUE
<ul style="list-style-type: none"> > Exemples de manuel qualité > Référentiel ISO 9001 > Débats sur la politique qualité > Évaluation pré et post-formation 	Personnel de direction, responsable qualité	Professionnel chargé de la qualité/gestion des risques	<ul style="list-style-type: none"> > Dr Sébastien THOMAS Pharmacien assistant spécialiste à l'UF Qualité des essais hospitaliers AGEPS (AP-HP)

RÉDIGER DES DOCUMENTS QUALITÉ SIMPLES ET PERTINENTS

DURÉE 1 jour **PRIX INTER** 300 € ht **PARIS** 8 mars / 9 sept. / 14 déc. 2022

MPQ008

OBJECTIFS ET COMPÉTENCES VISÉES	PROGRAMME PÉDAGOGIQUE		
<ul style="list-style-type: none"> > Comprendre l'utilité d'un système documentaire > Connaître les différents types de documents et la structure d'un système documentaire > Maîtriser les modalités pratiques pour construire un document efficace et éviter les pièges 	<ul style="list-style-type: none"> > Documents qualité : pourquoi ? Utilité d'un système documentaire > Structure d'un système documentaire : pyramide documentaire et différents types de documents > Documents qualité : comment ? <ul style="list-style-type: none"> • Procédure type • Représentation sous forme de logigramme • Cycle de vie d'un document • Risques et pièges à éviter > Focus sur les différents modèles de documents Qualité et leur définition propre > Déploiement : recommandations sur la mise en place et l'amélioration d'un système documentaire en établissement de santé > Évaluation du système documentaire <p>ATELIER PRATIQUE</p> <ul style="list-style-type: none"> > Construction d'un document pas à pas 		
MOYENS PÉDAGOGIQUES	PUBLIC CONCERNÉ	INTERVENANTS	RESPONSABLE PÉDAGOGIQUE
<ul style="list-style-type: none"> > Construction d'un document pas à pas > Exemples de logigrammes > Kit de communication aux équipes > Évaluation pré et post-formation 	Tout professionnel amené à rédiger des procédures, modes opératoires ou formulaires	Professionnel chargé de la qualité/gestion des risques	<ul style="list-style-type: none"> > Dr Sébastien THOMAS Pharmacien assistant spécialiste à l'UF Qualité des essais hospitaliers AGEPS (AP-HP)

LES +

Kit de présentation aux équipes remis aux stagiaires.



N° 1485

Panacea Conseil & Formation Santé est enregistré comme Organisme de Développement Professionnel Continu sous le n°1485 et habilité à dispenser des formations DPC auprès de tous les professionnels de santé.

Organisme enregistré par l'Agence nationale du DPC
Retrouvez toute l'offre du DPC sur www.monodoc.fr

PLAINTES ET RÉCLAMATIONS DES USAGERS : ORGANISATION DU RECUEIL ET DU TRAITEMENT

DURÉE 2 jours PRIX INTER 600 € ht PARIS 4 févr. et 30 mai 2022

MPQ006

OBJECTIFS ET COMPÉTENCES VISÉES	PROGRAMME PÉDAGOGIQUE		
<ul style="list-style-type: none"> > Connaître les obligations des établissements en matière de gestion des réclamations > Maîtriser les modalités pratiques d'organisation pour mettre en place un système simple et concret de recueil, d'analyse et de traitement des réclamations > Analyser les causes d'un dysfonctionnement > Suivre, évaluer et rendre compte du système de recueil et de traitement des réclamations 	<p>Session 1 (1 jour)</p> <ul style="list-style-type: none"> > Mise en place d'un système de recueil et traitement des réclamations : enjeux et facteurs incitatifs <ul style="list-style-type: none"> • Cadre juridique et réglementaire • Cadre général • Objectifs et résultats attendus > Management de l'insatisfaction des usagers : contexte et organisation <ul style="list-style-type: none"> • Attentes de l'utilisateur qui réclame • Différentes étapes de la mise en place du système de recueil et traitement/Focus sur le traitement des réclamations et l'analyse des causes <p>Intersession</p> <ul style="list-style-type: none"> > Déploiement au sein de son établissement <p>Session 2 (1 jour)</p> <ul style="list-style-type: none"> > Retours d'expérience : témoignages, points forts et difficultés rencontrées > Atelier pratique : construction d'un référentiel et évaluation du système mis en place > Jeu de rôle : communication avec l'utilisateur 		
MOYENS PÉDAGOGIQUES	PUBLIC CONCERNÉ	INTERVENANTS	RESPONSABLE PÉDAGOGIQUE
<ul style="list-style-type: none"> > Référentiel de l'AMARC et fiches techniques (analyse des causes) > Débats sur les attentes des usagers > Retours d'expérience > Atelier pratique : évaluation du système > Jeux de rôle > Évaluation pré et post-formation 	Responsables qualité, membres des commissions des relations avec les usagers	Professionnel chargé de la qualité/gestion des risques	<p>> Dr Sébastien THOMAS Pharmacien assistant spécialiste à l'UF Qualité des essais hospitaliers AGEPS (AP-HP)</p>

ÉVALUATION INTERNE ET EXTERNE : CRÉER SON PROPRE RÉFÉRENTIEL

DURÉE 3 jours PRIX INTER 900 € ht PARIS 30 mars au 1 avr. / 14 au 16 déc. 2022

CEA005

OBJECTIFS ET COMPÉTENCES VISÉES	PROGRAMME PÉDAGOGIQUE		
<ul style="list-style-type: none"> > Maîtriser la méthode d'appropriation/élaboration d'un référentiel spécifique à l'établissement ou au service afin de réaliser une évaluation interne globale, pertinente et adaptée aux problématiques propres de l'établissement > Connaître et respecter le cadre réglementaire et les recommandations de bonnes pratiques de l'Anesm, ainsi que celles qui concernent des publics plus visés 	<p>> Évaluation : fondements juridiques, périmètre et finalités</p> <ul style="list-style-type: none"> • Cadre méthodologique et réglementaire d'élaboration d'un référentiel d'évaluation interne (recommandations Anesm, loi 2002-2) • Objectifs et enjeux entourant les évaluations interne et externe • Structures et principes des référentiels d'évaluation interne Unassi ou Angélique • Périmètre, champs d'observation et caractéristiques du futur référentiel • Construction du référentiel en 4 étapes : définir les thèmes de l'établissement, déterminer les références spécifiques, élaborer les critères d'évaluation, mettre en place les indicateurs • Vérification du référentiel afin de respecter la réglementation et les recommandations de l'Anesm <p>ATELIER PRATIQUE</p> <ul style="list-style-type: none"> > Groupes de travail pour comprendre les avantages, les limites et la structure des référentiels Angélique, Périclès ou Unassi > Article L 312-8 du code de l'action sociale et des familles (CASF) issu de la loi n° 2002-2 du 2/01/2002 > Recommandations de bonnes pratiques professionnelles Anesm (RBPP) : conduite de l'évaluation interne dans les établissements et services (juillet 2009) 		
MOYENS PÉDAGOGIQUES	PUBLIC CONCERNÉ	INTERVENANTS	RESPONSABLE PÉDAGOGIQUE
<ul style="list-style-type: none"> > Étude des textes réglementaires > Échanges d'expériences > Cas concrets > Évaluation pré et post-formation 	Tout personnel d'établissement ou service social ou médico-social (ESSMS)	Consultant qualité, évaluateur externe	<p>> Xavier TURCAUD Consultant qualité Évaluateur externe</p>

LES +

Formation pragmatique permettant de produire son propre référentiel.

DÉPLOYER LE PROGRAMME DES ÉVALUATIONS DE PRATIQUES PROFESSIONNELLES

DURÉE 3 jours PRIX INTRA Sur devis INTRA Sur site

QUA003

OBJECTIFS ET COMPÉTENCES VISÉES	PROGRAMME PÉDAGOGIQUE		
<ul style="list-style-type: none"> > Connaître le référentiel de certification HAS et ses enjeux > Faire le lien avec la certification HAS et l'analyse des processus, le patient traceur et Compte Qualité > Instituer le développement des EPP et faire le lien avec le Développement Professionnel Continu (DPC) > Mobiliser les acteurs > Identifier des EPP transversales > Prioriser des EPP en fonction de l'analyse des risques de l'Établissement 	<p>SESSION 1 (2 jours)</p> <ul style="list-style-type: none"> > La certification et ses évolutions > Le manuel de certification et les EPP : <ul style="list-style-type: none"> • Critère 1f : politique et organisation de l'évaluation des pratiques professionnelles • Critère 28a : mise en œuvre des démarches d'évaluation des pratiques professionnelles • Exemples de programme EPP • Les éléments d'investigation obligatoires • L'accréditation des spécialités à risque > Analyser les documents existants de l'établissement : <ul style="list-style-type: none"> • La politique qualité gestion des risques • Les procédures, les processus décrits • Les fiches de fonctionnement des RMM ; des RETEX, des modalités de réalisation des patients traceur > Présentation, des différentes méthodes d'EPP <ul style="list-style-type: none"> • Audit clinique et audit clinique ciblé : déroulement de l'audit ; règles de bonnes pratiques ; • Chemin clinique : description et analyse de processus ; méthode HAS ; parcours patient • Indicateurs de pratique clinique : définition et construction ; recueil d'information ; indicateurs généralisés ; tableaux de bord • Revue de morbidité-mortalité : principes et fonctionnement ; analyse d'EIAS • Autres méthodes d'EPP : staff EPP ; débriefing ; revue de pertinence, retour d'expériences <p>INTERSESSION</p> <ul style="list-style-type: none"> > Rédaction du programme EPP et rédaction de fiches projet d'EPP <p>SESSION 2 (1 jour)</p> <ul style="list-style-type: none"> > Pilotage du programme d'EPP : suivi des actions ; lien avec les instances, les groupes de travail, le programme qualité ; tableau de bord EPP > Mise en place d'une gestion de projet autour de chaque action d'EPP > Présentation des outils d'aide à la réalisation des EPP : Les éléments d'investigation obligatoires (EIO), situations à risques, guides thématiques et mémo de la HAS > Développement professionnel continu (DPC) : réglementation ; programmes de DPC ; validation des actions d'EPP dans le dispositif du DPC > Communication du programme des évaluations de pratiques professionnelles en CME et autres instances au sein d'un GHT ou établissement de santé 		
<p>MOYENS PÉDAGOGIQUES</p> <ul style="list-style-type: none"> > Supports vidéo : patient traceur > Atelier de description d'une EPP, animation d'une réunion de retours d'expériences > Animation d'une séance de travail d'EPP > Étude en binôme des textes de référence > Analyse des pratiques professionnelles des années précédentes > Animer des groupes de travail, des réunions > Évaluation pré et post-formation 	<p>PUBLIC CONCERNÉ</p> <p>Responsable qualité ; ingénieur qualité, assistant qualité, gestionnaire des risques, coordonnateurs des EPP, Équipe managériale des EPP, Médecins, cadres de santé, qualitatifs, personnel paramédical</p>	<p>INTERVENANTS</p> <p>Ingénieur qualité, gestionnaire des risques en établissement de santé</p>	<p>RESPONSABLE PÉDAGOGIQUE</p> <p>> Marielle MARBACH Ingénieur qualité, gestion des risques en santé</p>

DIVERS

Ateliers avec description des documents internes pour le développement des EPP/DPC et modalités de mise en œuvre des EPP dans votre établissement

SUR-MESURE
 EN LIEN DIRECT AVEC NOS EXPERTS, NOTRE ÉQUIPE DE CONSULTANTS ANALYSE ET ÉLABORE VOS PROJETS DE FORMATION EN INTÉGRANT VOS SPÉCIFICITÉS. CONTACTEZ-NOUS AU
01 77 35 90 80

ÉLABORER UNE CARTOGRAPHIE DES PROCESSUS POUR UNE ORGANISATION PLUS EFFICACE

DURÉE 2 jours PRIX INTER 600 € ht PARIS 17 févr. et 18 mars 2022

MPQ003

OBJECTIFS ET COMPÉTENCES VISÉES	PROGRAMME PÉDAGOGIQUE		
<ul style="list-style-type: none"> > Comprendre l'intérêt de l'approche transversale et opérationnelle par processus > Modéliser le fonctionnement sous la forme d'un processus > établir une cartographie de processus cohérents > intégrer les exigences réglementaires > déployer et pérenniser la démarche 	<p>Session 1 (1 jour)</p> <ul style="list-style-type: none"> > Approche processus : rappel des fondamentaux (vocabulaire et concepts de base liés au management qualité, avantages attendus) > Identification des processus/Modélisation, modes de représentation et fiches processus : principes, description, élaboration > Cartographie des processus : comment représenter une organisation cohérente ? Focus sur la typologie des processus > Intégration de la réglementation et lien avec les thématiques de la HAS > Choix de l'approche (ascendante/descendante) et déploiement de la démarche <p>Intersession</p> <p>Session 2 (1 jour)</p> <ul style="list-style-type: none"> > Élaboration de la cartographie des processus au sein de son établissement > Retours d'expériences : témoignages, points forts et difficultés rencontrées 		
MOYENS PÉDAGOGIQUES	PUBLIC CONCERNÉ	INTERVENANTS	RESPONSABLE PÉDAGOGIQUE
<ul style="list-style-type: none"> > Exemples de fiches processus > Exemples de modélisation par approche boîte noire (SADT, BPM) > Exemples de cartographies > Ateliers pratiques : modélisation de processus/élaboration d'une cartographie > Évaluation pré et post-formation 	Encadrement et pilotes de processus	Professionnel chargé de la qualité/gestion des risques	<ul style="list-style-type: none"> > Cidàlia MOUSSIER Cadre de santé chargée de mission qualité-gestion des risques

LES +

Appropriation des outils et méthodes développées dans le monde de l'entreprise pour les déployer en établissement de santé.

MAÎTRISER ET PILOTER LES PROCESSUS POUR UNE ORGANISATION PLUS PERFORMANTE

DURÉE 3 jours PRIX INTER 900 € ht PARIS 16 au 18 févr. 2022

MPQ004

OBJECTIFS ET COMPÉTENCES VISÉES	PROGRAMME PÉDAGOGIQUE		
<ul style="list-style-type: none"> > Décliner les objectifs et la politique qualité en objectifs de processus SMART > Comprendre comment mettre en place de bons indicateurs > Mettre en œuvre les missions du pilote de processus > Analyser les risques processus et les maîtriser 	<p>Session 1 (2 jours)</p> <ul style="list-style-type: none"> > Prérequis au lancement de l'approche processus : finalités et stratégie, modèle de gestion, communication > Pilote de processus : missions et profil type (intégration des évolutions, suivi de l'atteinte des objectifs, traitement des dysfonctionnements) > Mesure et surveillance de l'efficacité des processus : facteurs clés de réussite et pièges à éviter/Focus sur les indicateurs et revues de processus > Méthodes et outils de la qualité pour évaluer (audit), définir les priorités (AMDEC), résoudre les problèmes (analyse des causes racines, actions d'amélioration)/Focus sur les actions correctives > Critères de maîtrise d'un processus et leur évaluation <p>Intersession</p> <p>Session 2 (1 jour)</p> <ul style="list-style-type: none"> > Mise en œuvre des outils et méthodes au sein de son équipe > Retours d'expériences : avantages et inconvénients de l'approche processus > Manager aujourd'hui : management par adhésion, management par influence, animation et communication 		
MOYENS PÉDAGOGIQUES	PUBLIC CONCERNÉ	INTERVENANTS	RESPONSABLE PÉDAGOGIQUE
<ul style="list-style-type: none"> > Exemple de compte-rendu de revue de processus > Exemple de grille de progrès > Exemples d'objectifs et d'indicateurs associés > Retours d'expériences > Évaluation pré et post-formation 	Encadrement et pilotes de processus	Professionnel chargé de la qualité/gestion des risques	<ul style="list-style-type: none"> > Dr Sébastien THOMAS Pharmacien assistant spécialiste à l'UF Qualité des essais hospitaliers AGEPS (AP-HP)

LES +

Synthèse transmise aux participants pour leur permettre de diffuser l'information auprès de leurs équipes.

EVALUATION DES ESSMS

En tant qu'organisme habilité par l'ANESM, nous disposons d'une équipe d'évaluateurs externes certifiés et vous proposons de bénéficier de leur expertise pour vos évaluations, internes et externes.

GESTION DES RISQUES ET VIGILANCES

Gestion des risques en équipe	140
Développer la culture de sécurité des soins dans votre équipe	140
Cartographie des risques a priori : élaboration et suivi	141
Déclaration des événements indésirables graves (EIG), des vigilances et signalements des infections nosocomiales (IN)	141
Déclaration interne des événements indésirables associés aux soins – EIAS	142
Contribuer aux retours d'expérience (CREX – RMM) et animer les séances d'analyse des causes	142
Mettre en place les retours d'expérience (CREX – RMM) dans le cadre de la gestion des risques associés aux soins	143
Sécuriser le circuit du médicament	143
Prévenir et gérer les erreurs médicamenteuses	144
Réduire le risque de iatrogénie médicamenteuse - Arrêté du 6/04/2011	144
La conciliation médicamenteuse	144
Antibiothérapie	145
Sécuriser la prise en charge médicamenteuse – Spécial AS-AMP	145

À DÉCOUVRIR

NOUVELLE FORMATION :
CRISE SANITAIRE COVID - RETOUR D'EXPÉRIENCES ET VÉCU DES PROFESSIONNELS (RETEX)
WWW.PANACEA-CONSEIL.COM

GESTION DES RISQUES EN ÉQUIPE

DURÉE 3 jours **PRIX INTER** 900 € ht **PARIS** 5 - 6 avr. et 7 juin / 15 - 16 nov. et 13 déc. 2022

GDR016

OBJECTIFS ET COMPÉTENCES VISÉES	PROGRAMME PÉDAGOGIQUE		
<ul style="list-style-type: none"> > Mettre en place, animer, coordonner et pérenniser les retours d'expériences (CREX ou RMM) > Mobiliser et impliquer les équipes sur les retours d'expérience > Piloter, coordonner et faire le reporting des CREX en interne et auprès de l'ARS > Mener une analyse approfondie des causes des EIG ou des EPR pour apprendre de ce qui s'est passé > Formuler, mettre en œuvre, suivre et évaluer des actions correctives réalistes et pertinentes 	<p>Session 1 (2 jours)</p> <ul style="list-style-type: none"> > Choix des risques à gérer prioritairement dans l'établissement <ul style="list-style-type: none"> • Fondamentaux • Identification des risques • Analyse de pratiques (priorisation des risques) > Culture de sécurité dans les équipes pour mieux gérer et prévenir les risques <ul style="list-style-type: none"> • Définition et dimensions de la culture de sécurité • Importance pour réduire les risques et améliorer la gestion des EIAS • Analyse de pratiques (développement de la culture de sécurité dans l'équipe) > Importance de la communication au sein de l'équipe <ul style="list-style-type: none"> • Fondamentaux • Adapter sa communication > Déclaration et analyse des EIAS pour mieux gérer et prévenir les risques <ul style="list-style-type: none"> • Facteurs de réussite et écueils • Freins à la déclaration • Analyse de pratiques (pérennisation de la déclaration des EIAS) • Dispositifs de retours d'expériences • Analyse des causes (principe, méthodes) • Analyse de pratiques (développement des retours d'expériences) <p>Intersession</p> <ul style="list-style-type: none"> > Mise en œuvre du plan d'action, accompagnement à distance par le formateur-expert <p>Session 2 (1 jour)</p> <ul style="list-style-type: none"> > Suivi, évaluation et valorisation des actions mises en œuvre et des résultats obtenus en équipe <ul style="list-style-type: none"> • Retours d'expérience et analyse de pratiques sur les actions en intersession • Valorisation des actions et résultats via une communication interne et externe adaptée <p>Atelier</p> <ul style="list-style-type: none"> > Programme national pour la sécurité des patients (PNSP) : patient coacteur de sa sécurité 		
MOYENS PÉDAGOGIQUES	PUBLIC CONCERNÉ	INTERVENANTS	RESPONSABLE PÉDAGOGIQUE
<ul style="list-style-type: none"> > Fiches pratiques et principaux textes de référence > Fiches projet > Analyse des pratiques et partage d'expériences > Ateliers et jeux de rôles > Accompagnement de projet à distance > Évaluation pré et post-formation 	Tout professionnel concerné par la gestion des risques associés aux soins – bi ou trinômes volontaires issus d'une même équipe (médecin, pharmacien, cadre, préparateur ou IDE référent)	Experts en gestion des risques et management de projet en équipe	<ul style="list-style-type: none"> > Dr Yvonnick BEZIE Pharmacien chef de service - Chef du pôle médico-technique GH Paris Saint-Joseph

DÉVELOPPER LA CULTURE DE SÉCURITÉ DES SOINS DANS VOTRE ÉQUIPE

DURÉE 1 jour **PRIX INTER** 300 € ht **PARIS** 23 févr. / 7 déc. 2022

GDR008

OBJECTIFS ET COMPÉTENCES VISÉES	PROGRAMME PÉDAGOGIQUE		
<ul style="list-style-type: none"> > Prendre conscience de l'importance de la culture de sécurité et des possibilités d'action de chacun > Favoriser l'adhésion à la déclaration et à l'analyse des EIAS 	<p>> Contexte et notions clés</p> <ul style="list-style-type: none"> • Risques et événements indésirables associés aux soins – EIAS • Notions clés : EIG, EPR, évitabilité, dommages, mode de survenue des EIAS... • Épidémiologie • Enjeux, contexte et aspects réglementaires • Lien entre démarche qualité, gestion des risques et réduction des EIAS • Principe d'amélioration continue <p>> Culture de sécurité des soins</p> <ul style="list-style-type: none"> • Esprit, objectifs et dimensions • Culture positive, différence erreur/faute • Film et débat sur la gestion des EIAS • Analyse de pratiques : favoriser la culture de sécurité <p>> Apprendre via la déclaration et l'analyse des EIAS</p> <ul style="list-style-type: none"> • Cadre légal et responsabilités des différents acteurs • Analyse de pratiques : qui doit déclarer quoi, pourquoi ? • CREX, RMM, REMED : définition et utilité de ces dispositifs • Analyse de pratiques : comment et pourquoi y contribuer 		
MOYENS PÉDAGOGIQUES	PUBLIC CONCERNÉ	INTERVENANTS	RESPONSABLE PÉDAGOGIQUE
<ul style="list-style-type: none"> > Fiches pratiques, textes de référence > Analyse des pratiques et partage d'expériences > Évaluation pré et post-formation 	Tout personnel médical, paramédical	Médecin, pharmacien, gestionnaire des risques, cadre de santé, formateur qualicien	<ul style="list-style-type: none"> > Dr Yvonnick BEZIE Pharmacien chef de service - Chef du pôle médico-technique GH Paris Saint-Joseph

SUR-MESURE

EN LIEN DIRECT AVEC NOS EXPERTS, NOTRE ÉQUIPE DE CONSULTANTS ANALYSE ET ÉLABORE VOS PROJETS DE FORMATION EN INTÉGRANT VOS SPÉCIFICITÉS. CONTACTEZ-NOUS AU
01 77 35 90 80

CARTOGRAPHIE DES RISQUES A PRIORI : ÉLABORATION ET SUIVI

DURÉE 2 jours PRIX INTER 600 € ht PARIS 29 - 30 mars / 8 - 9 sept. 2022

GDR009

OBJECTIFS ET COMPÉTENCES VISÉES	PROGRAMME PÉDAGOGIQUE		
<ul style="list-style-type: none"> > Appréhender la notion de risque (gestion des risques a priori/a posteriori/ complémentarité des méthodes) > Connaître et mettre en œuvre les différentes étapes pour la mise en place d'une cartographie des risques. > Élaborer un plan d'actions à partir de la cartographie des risques 	<p>Session 1 (1 jour)</p> <ul style="list-style-type: none"> > Rappels sur la notion de risque/Modèle de Reason > La gestion des risques en établissement <ul style="list-style-type: none"> • Les différents acteurs : qui fait quoi ? > Méthodologie de la cartographie (méthode AMDEC) <ul style="list-style-type: none"> • Identification des risques • Hiérarchisation des risques (échelles de cotation/représentation) • Traitement des risques (acceptation/actions de diminution du risque) • Suivi des actions correctrices > Atelier pratique de mise en application et préparation de l'intersession <p>Intersession</p> <ul style="list-style-type: none"> > Réalisation d'une cartographie des risques au sein de son établissement <p>Session 2 (1 jour)</p> <ul style="list-style-type: none"> > Facteurs de réussite et difficultés de réalisation de la cartographie des risques : > Retours d'expérience des participants > Le plan d'actions : construction, déploiement et suivi + Atelier pratique de mise en application 		
MOYENS PÉDAGOGIQUES	PUBLIC CONCERNÉ	INTERVENANTS	RESPONSABLE PÉDAGOGIQUE
<ul style="list-style-type: none"> > Exemples de cartographies des risques > Atelier pratique > Évaluation pré et post-formation 	Personnel de direction, responsables qualité, cadres de santé, tout professionnel participant à la démarche qualité-gestion des risques	Professionnel chargé de la qualité/gestion des risques	<ul style="list-style-type: none"> > Cidalia MOUSSIER Cadre de santé chargée de mission qualité/gestion des risques

DÉCLARATION DES ÉVÉNEMENTS INDÉSIRABLES GRAVES (EIG), DES VIGILANCES ET SIGNALEMENTS DES INFECTIONS NOSOCOMIALES (IN)

DURÉE 2 jours PRIX INTER 600 € ht PARIS 5 - 6 avr. / 10 - 11 oct. 2022

GDR003

OBJECTIFS ET COMPÉTENCES VISÉES	PROGRAMME PÉDAGOGIQUE		
<ul style="list-style-type: none"> > Sensibiliser les professionnels de santé à la sécurité des soins > Améliorer leur connaissance des circuits de signalement et des vigilances afin d'obtenir : <ul style="list-style-type: none"> • Une meilleure exhaustivité et réactivité des déclarations et signalements • Une meilleure qualité des contenus de déclaration 	<ul style="list-style-type: none"> > Notions clés et cadre général <ul style="list-style-type: none"> • Risques et types d'EIAS • Épidémiologie • Culture de la sécurité > Déclarer pour améliorer la qualité et la sécurité des soins <ul style="list-style-type: none"> • Que déclarer, à qui, pourquoi, comment, en interne et en externe ? • Obligations et rôle des professionnels et établissements • Freins et résistances • Gestion non punitive et protection des déclarants • Analyse de pratiques : favoriser et promouvoir la déclaration > Vigilances et signalements : comprendre pour agir <ul style="list-style-type: none"> • Principe et organisation générale • Systèmes d'alertes ascendantes et descendantes • Procédures et modalités de signalement • Dématérialisation, évolutions et projets de réorganisation • Que signaler à l'ARS ? • Articulation déclaration interne et externe • Analyse de pratiques et études de cas sur la déclaration > Analyser les EIAS et s'engager dans les retours d'expérience <ul style="list-style-type: none"> • RMM - CREX - REMED : intérêt, principe et finalités des retours d'expérience • Principe d'analyse • Facteurs de réussite et écueils à éviter 		
MOYENS PÉDAGOGIQUES	PUBLIC CONCERNÉ	INTERVENANTS	RESPONSABLE PÉDAGOGIQUE
<ul style="list-style-type: none"> > Fiches pratiques, fiche poster personnalisable, textes de référence > Analyse des pratiques et partage d'expériences, cas concrets > Cas concrets > Évaluation pré et post-formation 	Personnel médical, paramédical et administratif	Médecin, pharmacien, gestionnaire des risques, cadre de santé, formateur qualicien	<ul style="list-style-type: none"> > Dr Yvonnick BEZIE Pharmacien chef de service - Chef du pôle médico-technique GH Paris Saint-Joseph

DÉCLARATION INTERNE DES ÉVÉNEMENTS INDÉSIRABLES ASSOCIÉS AUX SOINS – EIAS

DURÉE 1 jour **PRIX INTER** 300 € ht **PARIS** 15 avr. / 5 oct. 2022

GDR010

OBJECTIFS ET COMPÉTENCES VISÉES	PROGRAMME PÉDAGOGIQUE		
<ul style="list-style-type: none"> > Sensibiliser et inciter les professionnels à déclarer les EIAS > Clarifier les objectifs et moyens de déclaration interne 	<ul style="list-style-type: none"> > Contexte et notions clés <ul style="list-style-type: none"> • Définition et différents types d'EIAS – Données épidémiologiques • Déclaration et sécurité des soins • Obligations et rôle des professionnels, des établissements et de l'ARS • État des lieux dans votre établissement > Déclarer pour améliorer la qualité et la sécurité des soins <ul style="list-style-type: none"> • Débat : freins et résistances • Gestion non punitive et de la protection des déclarants • Application et analyse de pratiques : que déclarer, à qui, pourquoi, comment ? • Favoriser la déclaration et en parler aux collègues > Système de vigilances de votre établissement <ul style="list-style-type: none"> • Étude de cas > Retours d'expérience <ul style="list-style-type: none"> • RMM – CREX – REMED : intérêt, principe et finalités • Analyse des pratiques : pourquoi et comment y contribuer ? 		
MOYENS PÉDAGOGIQUES	PUBLIC CONCERNÉ	INTERVENANTS	RESPONSABLE PÉDAGOGIQUE
<ul style="list-style-type: none"> > Fiches pratiques, fiche poster, textes de référence > Analyse des pratiques, partage d'expériences, cas concrets > Évaluation pré et post-formation 	Personnel médical, paramédical et administratif	Médecin, pharmacien, gestionnaire des risques, cadre de santé, qualicien	<ul style="list-style-type: none"> > Dr Yvonnick BEZIE Pharmacien chef de service - Chef du pôle médico-technique GH Paris Saint-Joseph

CONTRIBUER AUX RETOURS D'EXPÉRIENCE (CREX – RMM) ET ANIMER LES SÉANCES D'ANALYSE DES CAUSES

DURÉE 1 jour **PRIX INTER** 300 € ht **PARIS** 28 janv. / 23 sept. 2022

GDR011

OBJECTIFS ET COMPÉTENCES VISÉES	PROGRAMME PÉDAGOGIQUE		
<ul style="list-style-type: none"> > Contribuer aux retours d'expérience (CREX ou RMM) > Animer une séance d'analyse des causes 	<ul style="list-style-type: none"> > Pourquoi et comment contribuer aux retours d'expérience ? <ul style="list-style-type: none"> • Enjeux, objectifs et contexte • Cadre légal • Importance des déclarations • Prioriser les événements à analyser, notion de criticité • RMM-CREX-REMED : définition, complémentarité et cadre des dispositifs • Principes de fonctionnement et facteurs de réussite > Méthodologie et aspects opérationnels <ul style="list-style-type: none"> • Que faire avant, pendant et après les séances de retours d'expérience ? • Comment conduire une séance d'analyse ? • Outils et supports de formalisation, de suivi et de reporting • Actions à conduire en interne > Animation d'une séance de retours d'expérience <ul style="list-style-type: none"> • Principe général d'analyse approfondie des causes • Méthodes d'analyse (ALARM, ANSM, ORION...) • Analyse de pratiques et application : analyse de cas réels 		
MOYENS PÉDAGOGIQUES	PUBLIC CONCERNÉ	INTERVENANTS	RESPONSABLE PÉDAGOGIQUE
<ul style="list-style-type: none"> > Boîte à outils et principaux textes de référence > Analyse de pratiques et partages d'expériences > Analyse de cas concrets > Accompagnement et suivi à distance > Évaluation pré et post-formation 	Personnel médical et paramédical, cadres	Médecin, pharmacien, qualicien, gestionnaire des risques, cadre de santé, formateur qualicien	<ul style="list-style-type: none"> > Dr Yvonnick BEZIE Pharmacien chef de service - Chef du pôle médico-technique GH Paris Saint-Joseph

LES +

**Boîte à outils contenant tous les supports nécessaires à l'animation des retours d'expérience (fichiers personnalisables).
Accompagnement du formateur pendant 6 mois pour bénéficier de son expertise.**

À DÉCOUVRIR

SITUATION DE CRISE EN ESMS ET ÉTABLISSEMENT DE SANTÉ : TRANSFORMER LA CRISE EN OPPORTUNITÉ

162

METTRE EN PLACE LES RETOURS D'EXPÉRIENCE (CREX – RMM) DANS LE CADRE DE LA GESTION DES RISQUES ASSOCIÉS AUX SOINS

DURÉE 2 jours PRIX INTER 600 € ht PARIS 25 - 26 janv. / 22 - 23 sept. 2022

GDR012

OBJECTIFS ET COMPÉTENCES VISÉES	PROGRAMME PÉDAGOGIQUE		
<ul style="list-style-type: none"> > Mettre en place, animer, coordonner et pérenniser les retours d'expériences (CREX ou RMM) > Mobiliser et impliquer les équipes sur les retours d'expérience 	<ul style="list-style-type: none"> > Pourquoi et comment mettre en place et piloter les retours d'expérience <ul style="list-style-type: none"> • Retours d'expérience dans la gestion des risques, sens de la démarche • Cadre légal • Choix des événements • Comparaison de différents dispositifs : RMM, CREX, REMED • Préparation et conduite du déploiement > Analyser les événements indésirables et animer une séance de retours d'expérience <ul style="list-style-type: none"> • Principe général et méthodes d'analyse des causes (ALARM, ORION, arbre des causes...) • Analyse de cas réels > Coordonner le dispositif et acquérir les outils de formalisation, de suivi, de reporting <ul style="list-style-type: none"> • Rôle et mission des acteurs • Logistique et organisation • Outils et supports à personnaliser • Reporting interne et auprès de l'ARS > Ateliers et analyse des pratiques <ul style="list-style-type: none"> • Déployer et pérenniser les retours d'expérience • Former et mobiliser l'équipe 		
MOYENS PÉDAGOGIQUES	PUBLIC CONCERNÉ	INTERVENANTS	RESPONSABLE PÉDAGOGIQUE
<ul style="list-style-type: none"> > Boîte à outils, kit formation "Former et mobiliser votre équipe", textes de référence > Analyse de pratiques, partage d'expériences > Cas concrets > Ateliers > Accompagnement et suivi à distance > Évaluation pré et post-formation 	Personnel médical et paramédical, cadre, responsable qualité, gestionnaire des risques	Médecin, pharmacien, qualicien, gestionnaire des risques, cadre de santé, formateur qualicien	<ul style="list-style-type: none"> > Dr Yvonnick BEZIE Pharmacien chef de service - Chef du pôle médico-technique GH Paris Saint-Joseph

SÉCURISER LE CIRCUIT DU MÉDICAMENT

DURÉE 2 jours PRIX INTER 600 € ht PARIS 25 - 26 janv. / 16 - 17 nov. 2022

GDR001

OBJECTIFS ET COMPÉTENCES VISÉES	PROGRAMME PÉDAGOGIQUE		
<ul style="list-style-type: none"> > Déterminer les actions à même de réduire les risques à chaque étape du circuit du médicament > Sensibiliser les membres de vos équipes et constituer un groupe projet 	<ul style="list-style-type: none"> > Cadre général de la sécurité de la prise en charge médicamenteuse <ul style="list-style-type: none"> • Risques associés à la prise en charge médicamenteuse • Épidémiologie et notions clés : iatrogénèse, types et degrés de gravité d'événements indésirables médicamenteux, barrières de sécurité • Cadre légal et enjeux • Focus sur les erreurs médicamenteuses > Circuit du médicament <ul style="list-style-type: none"> • Risques, bonnes pratiques et méthodes • Rôles et missions des acteurs > Atelier et analyse de pratiques : actions et outils de sécurisation > Atelier et analyse de pratiques : favoriser la déclaration et dispositifs de retours d'expériences à développer > Former et mobiliser l'équipe : groupe projet 		
MOYENS PÉDAGOGIQUES	PUBLIC CONCERNÉ	INTERVENANTS	RESPONSABLE PÉDAGOGIQUE
<ul style="list-style-type: none"> > Fiches points clés, kit de sensibilisation > Analyse des pratiques > Accompagnement et suivi à distance > Évaluation pré et post-formation 	Médecin, pharmacien, cadre de santé, préparateur, IDE	Pharmacien, gestionnaire des risques, cadre de santé référent, qualicien	<ul style="list-style-type: none"> > Dr Yvonnick BEZIE Pharmacien chef de service - Chef du pôle médico-technique GH Paris Saint-Joseph

142
143

PRÉVENIR ET GÉRER LES ERREURS MÉDICAMENTEUSES

DURÉE 2 jours **PRIX INTER** 600 € ht **PARIS** 23 - 24 juin / 13 - 14 déc. 2022

GDR002

OBJECTIFS ET COMPÉTENCES VISÉES	PROGRAMME PÉDAGOGIQUE		
<ul style="list-style-type: none"> > Identifier, mieux gérer et prévenir les risques d'erreur médicamenteuse > Signaler les erreurs, contribuer aux retours d'expériences et sensibiliser les collègues 	<ul style="list-style-type: none"> > Contexte et enjeux de la réduction des erreurs médicamenteuse • Culture de sécurité <ul style="list-style-type: none"> • Iatrogénèse, types et degrés de gravité d'événements indésirables et d'erreurs, > notion d'évitabilité • Film et débat sur la gestion des erreurs • Données épidémiologiques et enjeux <ul style="list-style-type: none"> • Différence erreur/faute • Cadre légal, obligations et responsabilités des acteurs > Risques et cadre de survenue des erreurs • Causes et mécanismes • Voies, patients, pratiques et médicaments à risque > Réduire et mieux gérer les risques • Bonnes pratiques, barrières de sécurité • Méthodes de sécurisation > Partage d'expériences et analyse de pratiques : réduire le risque d'erreurs > Importance de la déclaration et des retours d'expériences • Que déclarer ? Quand ? À qui ? Pourquoi ? <ul style="list-style-type: none"> • CREX, RMM, REMED 		
MOYENS PÉDAGOGIQUES	PUBLIC CONCERNÉ	INTERVENANTS	RESPONSABLE PÉDAGOGIQUE
<ul style="list-style-type: none"> > Fiches points clés, kit de sensibilisation > Analyse de pratiques > Étude de cas > Évaluation pré et post-formation 	IDE, préparateur, cadre de santé, médecin et pharmacien	Pharmacien, cadre de santé, qualicien	<ul style="list-style-type: none"> > Dr Yvonnick BEZIE Pharmacien chef de service - Chef du pôle médico-technique GH Paris Saint-Joseph

RÉDUIRE LE RISQUE DE IATROGÉNIE MÉDICAMENTEUSE - ARRÊTÉ DU 6/04/2011

DURÉE 2 jours **PRIX INTER** 600 € ht **PARIS** 21 - 22 juin / 1^{er} - 2 déc. 2022

GDR013

OBJECTIFS ET COMPÉTENCES VISÉES	PROGRAMME PÉDAGOGIQUE		
<ul style="list-style-type: none"> > Maîtriser les actions et bonnes pratiques afin d'identifier, mieux gérer et prévenir le risque iatrogène associé à la prise en charge médicamenteuse 	<ul style="list-style-type: none"> > Identifier le risque de iatrogénie médicamenteuse pour mieux le gérer • Définition, chiffres, enjeu <ul style="list-style-type: none"> • Types et degrés de gravité d'EIM, notions d'évitabilité • Médicaments, patients, situations et voies à risque • Coordination entre les professionnels • Étude de cas : iatrogénie médicamenteuse évitable • Débat sur l'évitabilité et la gestion de l'événement > Erreurs médicamenteuses • Principaux risques • Identovigilance • Bonnes pratiques et outils de sécurisation > Pourquoi et comment intégrer le patient comme coacteur de sa sécurité ? > Déclarer la iatrogénie médicamenteuse (en interne/en externe) > Atelier et analyse de pratiques : limiter la iatrogénie médicamenteuse 		
MOYENS PÉDAGOGIQUES	PUBLIC CONCERNÉ	INTERVENANTS	RESPONSABLE PÉDAGOGIQUE
<ul style="list-style-type: none"> > Fiches points clés, kit de sensibilisation > Ateliers et analyse des pratiques > Analyse de cas concrets > Évaluation pré et post-formation 	Aide-soignant, IDE, préparateur, cadre de santé, médecin et pharmacien	Pharmacien, cadre de santé, qualicien	<ul style="list-style-type: none"> > Dr Yvonnick BEZIE Pharmacien chef de service - Chef du pôle médico-technique GH Paris Saint-Joseph

LA CONCILIATION MÉDICAMENTEUSE

DURÉE 1 jour **PRIX INTER** 300 € ht **PARIS** 30 mars / 30 nov. 2022

GDR021

OBJECTIFS ET COMPÉTENCES VISÉES	PROGRAMME PÉDAGOGIQUE		
<ul style="list-style-type: none"> > Comprendre le contexte et les enjeux de la sécurisation du circuit du médicament > Comprendre la conciliation médicamenteuse et s'accorder sur le vocabulaire et les fondamentaux > Savoir mettre en œuvre la démarche de conciliation et appréhender les points clés nécessaires au déploiement > Savoir communiquer efficacement avec le patient et avec le praticien > Appréhender les dispositifs pour sécuriser la prise en charge médicamenteuse à la sortie des patients 	<ul style="list-style-type: none"> > Cadre général de la sécurité de la prise en charge médicamenteuse > Risques associés à la prise en charge médicamenteuse <ul style="list-style-type: none"> • Épidémiologie et notions clés : iatrogénèse, types et degrés de gravité d'événements indésirables médicamenteux, barrières de sécurité • Cadre légal et enjeux • Les erreurs médicamenteuses > La conciliation médicamenteuse <ul style="list-style-type: none"> • Définition • Contexte et enjeux • Les grandes étapes • Les acteurs > Le bilan médicamenteux à l'entrée <ul style="list-style-type: none"> • Grille de recueil • Les différentes sources d'informations • Interface avec le logiciel de prescription > Déploiement de la conciliation <ul style="list-style-type: none"> • Par quels services commencer ? • Quels patients cibler ? • Les facteurs de réussite et les freins au déploiement • Retours d'expérience • Évaluation et valorisation de la démarche (indicateurs) > Communication et entretien avec le patient et le praticien • Fondamentaux de la communication assertive • Écoute active • Communication des divergences 		
MOYENS PÉDAGOGIQUES	PUBLIC CONCERNÉ	INTERVENANTS	RESPONSABLE PÉDAGOGIQUE
<ul style="list-style-type: none"> > Apports théoriques > Échanges d'expérience > Mises en situation, jeux de rôle > Évaluation pré et post-formation 	Pharmaciens, médecins, préparateurs en pharmacie, IDE	Pharmacien	<ul style="list-style-type: none"> > Dr Yvonnick BEZIE Pharmacien chef de service - Chef du pôle médico-technique GH Paris Saint-Joseph

ANTIBIOTHÉRAPIE

DURÉE 1 jour PRIX INTER 300 € ht PARIS 8 juin / 25 nov. 2022

GDR020

OBJECTIFS ET COMPÉTENCES VISÉES	PROGRAMME PÉDAGOGIQUE		
<ul style="list-style-type: none"> > Se remémorer les fondamentaux en bactériologie > Connaître la pharmacologie des différents antibiotiques > Connaître les schémas de prise en charge des infections > Définir la politique des antibiotiques au sein de son établissement 	<ul style="list-style-type: none"> > Généralités sur les bactéries : principaux éléments de la physiologie bactérienne > Généralités sur les antibiotiques : Les mécanismes d'action <ul style="list-style-type: none"> • Les mécanismes de résistance • Les familles d'antibiotiques • Mécanisme d'action et résistances • Pharmacocinétique • Effets indésirables • La prise en charge des différentes infections • Quels antibiotiques pour quelles infections? Quelles synergies? • Focus sur les infections à germes résistants • Bonnes pratiques pour optimiser les prescriptions en antibiothérapie • Les dispositifs en place dans votre établissement : livret, référent, réévaluation... • Le contexte réglementaire : certification HAS, circulaire DHOS/E2 - DGS/SD5A n° 2002-272 du 2 mai 2002 relative au bon usage des antibiotiques dans les établissements de santé 		
MOYENS PÉDAGOGIQUES	PUBLIC CONCERNÉ	INTERVENANTS	RESPONSABLE PÉDAGOGIQUE
<ul style="list-style-type: none"> > Apports théoriques > Analyse des pratiques > Étude de cas concrets > Mémento/e-panabook d'antibiothérapie > Évaluation pré et post-formation 	Pharmaciens, médecins	Pharmacien	<ul style="list-style-type: none"> > Dr Yvonnick BEZIE Pharmacien chef de service - Chef du pôle médico-technique GH Paris Saint-Joseph

SÉCURISER LA PRISE EN CHARGE MÉDICAMENTEUSE – SPÉCIAL AS-AMP

DURÉE 1 jour PRIX INTER 300 € ht PARIS 1^{er} avr. / 28 nov. 2022

GDR018

OBJECTIFS ET COMPÉTENCES VISÉES	PROGRAMME PÉDAGOGIQUE		
<ul style="list-style-type: none"> > Détecter et alerter sur les erreurs et les effets secondaires > Comprendre l'importance de la déclaration pour réduire la iatrogénie médicamenteuse > Comprendre le rôle du patient dans la prévention de la iatrogénie 	<ul style="list-style-type: none"> > Iatrogénie médicamenteuse : définition, contexte, enjeu de santé publique > Sécurité des soins : définition, types et degrés de gravité d'EIM, erreurs évitables, dommage > Circuit du médicament en ESSMS : étapes, acteurs et responsabilités > Parcours du médicament : notions de galénique, de pharmacocinétique, de pharmacodynamie > Erreurs médicamenteuses <ul style="list-style-type: none"> • Enchaînement des causes • Mécanismes de survenue et causes > Vigilance à toutes les étapes du circuit du médicament : pharmacovigilance, identitovigilance > Déclaration des événements indésirables > Administration de médicaments <ul style="list-style-type: none"> • Lecture des prescriptions et risques liés à l'informatisation • Préparation des doses et bonnes pratiques • Respect des horaires et traçabilité > Le patient, "verrou de sécurité" : l'informer, l'impliquer, observance des traitements > Fondamentaux de l'éducation thérapeutique > Alliance thérapeutique et aidants : rôle, relation de confiance, écoute active 		
MOYENS PÉDAGOGIQUES	PUBLIC CONCERNÉ	INTERVENANTS	RESPONSABLE PÉDAGOGIQUE
<ul style="list-style-type: none"> > Fiches points clés, glossaire > Analyse des pratiques > Lecture d'une fiche médicamenteuse > Outils d'aide à l'administration des médicaments > Évaluation pré et post-formation 	AS, AMP	Professionnel chargé de la qualité/gestion des risques	<ul style="list-style-type: none"> > Dr Sébastien THOMAS Pharmacien assistant spécialiste à l'UF Qualité des essais hospitaliers - AGEPS (AP-HP)

144
145



RETROUVEZ L'AGENDA COMPLET DE NOS FORMATIONS ET INSCRIVEZ-VOUS EN LIGNE SUR NOTRE SITE INTERNET : WWW.PANACEA-CONSEIL.COM

DROIT ET ÉTHIQUE PROFESSIONNELLE

Les droits du résident en structure médico-sociale	148
Soins psychiatriques sans consentement : maîtriser le risque juridique	148
Réseaux sociaux et confidentialité en établissement	148
Projet personnalisé et participation des résidents	149
La protection de l'enfance : impact des avancées législatives sur la pratique	149
Consentement libre et éclairé, refus de soin en ESSMS	149
Responsabilité juridique et secret médical et partagé des professionnels en structure médico-sociale	150
Relation(s) avec la famille/entourage et confidentialité des informations	150
Dossier du résident et déclarations à la CNIL	150
Mesures de protection juridique et droits du résident	151
Les majeurs protégés	151
Approche théorique et pratique des droits du résident en fin de vie	151
La responsabilité juridique des professionnels du secteur social et médico-social	152
Personne de confiance et directives anticipées : deux droits du résident	152
Maîtriser le risque pénal	153
La responsabilité juridique des infirmiers et aides-soignants	153

LES DROITS DU RÉSIDENT EN STRUCTURE MÉDICO-SOCIALE

DURÉE 2 jours PRIX INTER 600 € ht PARIS 17 - 18 mars 2022

QUA001

OBJECTIFS ET COMPÉTENCES VISÉES	PROGRAMME PÉDAGOGIQUE		
<ul style="list-style-type: none"> > Connaître la réglementation relative aux droits des résidents > Intégrer les droits du résident dans ses pratiques professionnelles > Mettre en perspective les valeurs éthiques du travail au quotidien 	<ul style="list-style-type: none"> > Cadre législatif et réglementaire • Concept de démocratie sanitaire • Garantie de l'égalité d'accès au système de santé et à la continuité des soins > Responsabilités des professionnels et des établissements > Droits fondamentaux • Protection • Respect de la dignité, de la vie privée • Non-discrimination > Secret professionnel et discrétion > Droits et responsabilité de l'usager • Information • Consentement • Personne de confiance • Fin de vie <ul style="list-style-type: none"> • Enfants et adolescents • Différentes chartes existantes > Réflexion sur le refus de soin par le résident et par le médecin > Droits de l'usager en cas de faute et de préjudice • Indemnisation • Réparation des atteintes au droit <ul style="list-style-type: none"> • Prescription et imputabilité de la faute • Procédures et saisine des juridictions > Contrôle de la qualité de la prise en charge • Représentation des usagers • Droit à la réclamation <p>ATELIERS PRATIQUES</p> <ul style="list-style-type: none"> > Illustrations et analyses jurisprudentielles > Études de cas > Exposés de synthèse et travaux en sous-groupes > Réflexions autour de problématiques éthiques > Analyse et recommandations de bonnes pratiques professionnelles 		
MOYENS PÉDAGOGIQUES	PUBLIC CONCERNÉ	INTERVENANTS	RESPONSABLE PÉDAGOGIQUE
<ul style="list-style-type: none"> > Exercices pratique > Études de cas > Travaux en sous-groupes > Évaluation pré et post-formation 	Professionnels du secteur médico-social	Juriste en droit de la santé	<ul style="list-style-type: none"> > Renan BUDET Avocat au barreau de Paris Spécialisé en droit de la santé

SOINS PSYCHIATRIQUES SANS CONSENTEMENT : MAÎTRISER LE RISQUE JURIDIQUE

DURÉE 2 jours PRIX INTER 600 € ht PARIS 3 - 4 mars / 7 - 8 sept. 2022

QUA016

OBJECTIFS ET COMPÉTENCES VISÉES	PROGRAMME PÉDAGOGIQUE		
<ul style="list-style-type: none"> > Maîtriser les dispositions issues des lois du 5 juillet 2011 et du 27 septembre 2013 > Faire le point des dernières actualités jurisprudentielles > Identifier les situations à risque > Proposer des axes d'amélioration des pratiques 	<ul style="list-style-type: none"> > Panorama des différents modes d'admission en soins sans consentement • Soins à la demande d'un tiers ou en cas de péril imminent/du représentant de l'État • Droits des personnes faisant l'objet de soins psychiatriques > Période d'observation • Formalisme et motivation des décisions d'admission et de maintien <ul style="list-style-type: none"> • Rédaction des certificats médicaux > Poursuite des soins • Formes alternatives à l'hospitalisation complète • Réintégration du patient en hospitalisation complète > Procédures judiciaires de main levée et de contrôle des mesures de soins sans consentement <ul style="list-style-type: none"> • Délais et formalisme de la saisine du juge des libertés et de la détention • Tenue de l'audience • Décision du juge des libertés et de la détention <p>ATELIERS PRATIQUES</p> <ul style="list-style-type: none"> > Analyse de décisions de justice de mainlevée > Cas pratiques > Étude de dossiers anonymisés de saisine du juge des libertés et de la détention 		
MOYENS PÉDAGOGIQUES	PUBLIC CONCERNÉ	INTERVENANTS	RESPONSABLE PÉDAGOGIQUE
<ul style="list-style-type: none"> > Évaluation pré et post-formation > Analyse de cas pratiques et de décisions de justice > Travaux en sous-groupes > Retours d'expériences 	Directeurs d'établissement, médecins, cadres de santé, personnel administratif	Avocat en droit de la santé	<ul style="list-style-type: none"> > Renan BUDET Avocat au barreau de Paris spécialisé en droit de la santé

RÉSEAUX SOCIAUX ET CONFIDENTIALITÉ EN ÉTABLISSEMENT

DURÉE 2 jours PRIX INTER 600 € ht PARIS 1^{er} - 2 mars 2022

QUA006

OBJECTIFS ET COMPÉTENCES VISÉES	PROGRAMME PÉDAGOGIQUE		
<ul style="list-style-type: none"> > Connaître le cadre juridique relatif à la confidentialité dans l'utilisation des réseaux sociaux > Mettre en corrélation réseaux sociaux et confidentialité dans le cadre professionnel > Appréhender les impacts positifs et négatifs des réseaux sociaux sur la pratique professionnelle 	<ul style="list-style-type: none"> > Le cadre juridique relatif à l'utilisation des réseaux sociaux • Définitions, responsabilités et sanctions <ul style="list-style-type: none"> • Prise de conscience réelle et effective de toutes les situations problématiques et de leurs conséquences juridiques • Recensement des différents réseaux sociaux > Outils numériques, confidentialité, discrétion professionnelle et secret • Cadre juridique relatif à la confidentialité : quid du secret médical et partagé? • Réseaux sociaux, vie professionnelle et vie privée • Expression privée et image du service > L'impact des réseaux sociaux sur la pratique • Réflexion autour de la question intergénérationnelle <ul style="list-style-type: none"> • Apports positifs et négatifs des réseaux sociaux 		
MOYENS PÉDAGOGIQUES	PUBLIC CONCERNÉ	INTERVENANTS	RESPONSABLE PÉDAGOGIQUE
<ul style="list-style-type: none"> > Apports théoriques > Analyse des cas pratiques et décisions de justice > Retours d'expérience > Évaluation pré et post-formation 	Tout professionnel	Juriste en droit de la santé	<ul style="list-style-type: none"> > Renan BUDET Avocat au barreau de Paris Spécialisé en droit de la santé

PROJET PERSONNALISÉ ET PARTICIPATION DES RÉSIDENTS

DURÉE 2 jours PRIX INTER 600 € ht PARIS 19 - 20 avr. 2022

QUA018

OBJECTIFS ET COMPÉTENCES VISÉES	PROGRAMME PÉDAGOGIQUE		
<ul style="list-style-type: none"> > Comprendre les repères juridiques du projet personnalisé > Appréhender les valeurs et les principes éthiques qui fondent la relation d'accompagnement entre l'établissement et l'usager > Mettre en œuvre des outils de participation de l'usager pour l'impliquer dans la vie sociale de l'établissement 	<ul style="list-style-type: none"> > Cadre réglementaire du projet personnalisé et recommandations de l'Anesm > Articulations entre les projets personnalisés, le projet d'établissement ou de service, le plan de soin, le projet de vie > Méthodologie d'élaboration, de mise en œuvre et d'évaluation de projets personnalisés > Techniques et outils de communication facilitant la mise en œuvre de la participation des usagers, en fonction de leur âge et de leurs capacités > Proposition et développement d'outils favorisant la participation des usagers <p>ATELIERS PRATIQUES</p> <ul style="list-style-type: none"> > Réalisation d'une fiche-projet pour l'usager > Conception d'outils ou de jeux impliquant la participation des usagers 		
MOYENS PÉDAGOGIQUES	PUBLIC CONCERNÉ	INTERVENANTS	RESPONSABLE PÉDAGOGIQUE
<ul style="list-style-type: none"> > Évaluation pré et post-formation > Étude des textes réglementaires > Échanges d'expériences > Cas concrets 	Tout personnel d'établissement ou service social ou médico-social (ESSMS)	Consultant qualité, évaluateur externe, IDE	> Xavier TURCAUD Consultant qualité Évaluateur externe

LES +

Réglementation : Article L 311-3 du code de l'action sociale et des familles (CASF) issu de la loi n° 2002-2 du 2/01/2002.

Recommandations de bonnes pratiques professionnelles Anesm (RBPP) : attentes de la personne et projet personnalisé (décembre 2008).

LA PROTECTION DE L'ENFANCE : IMPACT DES AVANCÉES LÉGISLATIVES SUR LA PRATIQUE

DURÉE 1 jour PRIX INTER 300 € ht PARIS 13 déc. 2022

QUA004

OBJECTIFS ET COMPÉTENCES VISÉES	PROGRAMME PÉDAGOGIQUE		
<ul style="list-style-type: none"> > Appréhender les règles juridiques issues de la loi du 14 mars 2016 > Connaître le cadre juridique des droits de l'enfant et les mécanismes juridiques qui en découlent > Améliorer, adapter et sécuriser le parcours de l'enfant 	<ul style="list-style-type: none"> > Les principes généraux de la protection de l'enfant <ul style="list-style-type: none"> • Un public large • Prévention, parcours et devenir de l'enfant • Suivi renforcé de l'enfant > Améliorer la gouvernance nationale et locale de la protection de l'enfant > Sécuriser le parcours de l'enfant en protection de l'enfant > Adapter le statut de l'enfant placé sur le long terme 		
MOYENS PÉDAGOGIQUES	PUBLIC CONCERNÉ	INTERVENANTS	RESPONSABLE PÉDAGOGIQUE
<ul style="list-style-type: none"> > Apports théoriques > Analyse des cas pratiques et décisions de justice > Retours d'expérience > Évaluation pré et post-formation 	Tout professionnel travaillant auprès d'enfants	Juriste en droit de la santé	> Renan BUDET Avocat au barreau de Paris Spécialisé en droit de la santé

148
149

CONSENTEMENT LIBRE ET ÉCLAIRÉ, REFUS DE SOIN EN ESSMS

DURÉE 1 jour PRIX INTER 300 € ht PARIS 11 févr. 2022

QUA002

OBJECTIFS ET COMPÉTENCES VISÉES	PROGRAMME PÉDAGOGIQUE		
<ul style="list-style-type: none"> > Connaître les modalités de recueil du consentement de la personne > Gérer les refus de consentir aux soins > Mesurer les risques d'une absence d'information > Déterminer les responsabilités liées à un défaut d'information 	<ul style="list-style-type: none"> > Les modalités de l'information due à la personne • Pourquoi informer • L'information : qui ? quand ? comment ? à qui ? • La preuve de l'information : traçabilité et transparence • Les responsabilités liées au défaut d'information > Les cas particuliers • Information du mineur • Information et fin de vie • Information et secret professionnel <p>ATELIERS PRATIQUES</p> <ul style="list-style-type: none"> > Analyse de cas pratiques en groupe > Analyse des pratiques professionnelles > Formation remaniée et actualisée 		
MOYENS PÉDAGOGIQUES	PUBLIC CONCERNÉ	INTERVENANTS	RESPONSABLE PÉDAGOGIQUE
<ul style="list-style-type: none"> > Évaluation pré et post-formation > Cas pratiques > Retours d'expérience 	Personnel médical et paramédical	Juriste en droit de la santé	> Sophie GARCELON Avocate certifiée en gestion des risques médicaux

RESPONSABILITÉ JURIDIQUE, SECRET MÉDICAL ET PARTAGÉ DES PROFESSIONNELS EN STRUCTURE MÉDICO-SOCIALE

DURÉE 2 jours PRIX INTER 600 € ht PARIS 6 - 7 janv. / 7 - 8 sept. 2022

QUA005

OBJECTIFS ET COMPÉTENCES VISÉES	PROGRAMME PÉDAGOGIQUE		
<ul style="list-style-type: none"> > Connaître les régimes de responsabilités applicables en structures médico-sociales > Appréhender la nouvelle réglementation (loi du 26 janvier 2016) relative au secret des informations (secret médical et partagé) > Comprendre l'importance de la réglementation afin de respecter l'intimité du résident 	<ul style="list-style-type: none"> > Introduction (définitions : secret professionnel, secret partagé, secret médical, devoir de réserve, obligation de discrétion et confidentialité) > Les fondements du secret • Droit au secret, droit au respect de l'intimité, droit à la dignité, notion d'ordre public, etc. • Une prise de conscience par le professionnel tant sur le plan du respect de la personne que sur le plan de la responsabilité individuelle > Domaine et étendu du secret • Les dérogations au secret professionnel > Les risques liés à l'exercice professionnel : le secret à l'épreuve du quotidien • Le secret partagé : un droit du patient/résident réécrit par la loi du 26 janvier 2016 • Un décloisonnement sans précédent : explications • Analyse simple du décret du 20 juillet 2016 > Secret, signalement de la maltraitance et témoignage en justice > Les infractions liées au silence • La mise en danger d'autrui, l'obligation d'informer les autorités, etc. > La violation du secret : entre indemnisation et sanction • Le non-respect du secret : cas de responsabilités > La responsabilité juridique • Les responsabilités liées à la sanction : la responsabilité pénale <ul style="list-style-type: none"> • Les responsabilités liées à l'indemnisation : la responsabilité civile • La responsabilité disciplinaire 		
MOYENS PÉDAGOGIQUES	PUBLIC CONCERNÉ	INTERVENANTS	RESPONSABLE PÉDAGOGIQUE
<ul style="list-style-type: none"> > Évaluation pré et post-formation > Cas pratiques > Retours d'expériences 	Professionnels du secteur médico-social (soignants et non soignants)	Juriste en droit de la santé	<ul style="list-style-type: none"> > Sophie GARCELON Avocate certifiée en gestion des risques médicaux

LES +

Une formation qui allie textes de lois, étude de cas concrets issus de la jurisprudence et analyse d'expériences vécues.

RELATION(S) AVEC LA FAMILLE/ENTOURAGE ET CONFIDENTIALITÉ DES INFORMATIONS

DURÉE 2 jours PRIX INTER 600 € ht PARIS 7 - 8 juin 2022

QUA007

OBJECTIFS ET COMPÉTENCES VISÉES	PROGRAMME PÉDAGOGIQUE		
<ul style="list-style-type: none"> > Intégrer et éclairer la famille au regard des dispositions relatives à la confidentialité > Appréhender le cadre juridique de la confidentialité pour adapter son action avec la famille/entourage 	<ul style="list-style-type: none"> > Les risques liés à l'exercice professionnel : le secret à l'épreuve du quotidien <ul style="list-style-type: none"> • Le secret partagé : un droit du patient/résident réécrit par la loi du 26 janvier 2016 • Un décloisonnement sans précédent : explications • Analyse simple du décret du 20 juillet 2016 > Domaine et étendu du secret professionnel • Les dérogations au secret professionnel > La violation du secret : entre indemnisation et sanction • Le non-respect du secret : cas de responsabilités > La relation avec la famille • La notion de famille • Intégrer la famille dans la démarche de soins <ul style="list-style-type: none"> • Savoir éclairer l'entourage dans certaines situations • Informer et conseiller la famille (au regard des dispositions relatives au secret) • Relations difficiles avec les familles : éléments de réponse 		
MOYENS PÉDAGOGIQUES	PUBLIC CONCERNÉ	INTERVENANTS	RESPONSABLE PÉDAGOGIQUE
<ul style="list-style-type: none"> > Apports théoriques > Analyse des cas pratiques et décisions de justice > Retours d'expérience > Évaluation pré et post-formation 	Tout professionnel	Juriste en droit de la santé	<ul style="list-style-type: none"> > Murielle PINEAU Juriste en droit de la santé

DOSSIER DU RÉSIDENT ET DÉCLARATIONS À LA CNIL

DURÉE 2 jours PRIX INTER 600 € ht PARIS 17 - 18 févr. 2022

QUA008

OBJECTIFS ET COMPÉTENCES VISÉES	PROGRAMME PÉDAGOGIQUE		
<ul style="list-style-type: none"> > Maîtriser les obligations légales (CNIL) et réglementaires pouvant être appliquées en interne (secret professionnel, règles d'accès, archivage, destruction) sur le dossier de l'utilisateur 	<ul style="list-style-type: none"> > Obligations légales de tous les documents intégrés dans le dossier du résident > Cadre et langage communs en interne pour une bonne gestion du dossier du résident et pour des écrits professionnels pertinents > Logiciels et autres applicatifs pour gérer le dossier informatisé du résident > Enjeux éthiques et juridiques des écrits professionnels <p>ATELIERS PRATIQUES</p> <ul style="list-style-type: none"> > Recherche de l'ensemble des règles au sein d'un établissement en groupe de travail sur le dossier du résident 		
MOYENS PÉDAGOGIQUES	PUBLIC CONCERNÉ	INTERVENANTS	RESPONSABLE PÉDAGOGIQUE
<ul style="list-style-type: none"> > Évaluation pré et post-formation > Étude des textes réglementaires > Échanges d'expériences > Cas concrets 	Personnel d'établissement ou service social ou médico-social (ESSMS), cadres de santé, paramédicaux (IDE, AS, AMP)	Consultant qualité, IDE, évaluateur externe	<ul style="list-style-type: none"> > Xavier TURCAUD Consultant qualité Évaluateur externe

MESURES DE PROTECTION JURIDIQUE ET DROITS DU RÉSIDENT

DURÉE 2 jours PRIX INTER 600 € ht PARIS 26 - 27 janv. 2022

QUA009

OBJECTIFS ET COMPÉTENCES VISÉES	PROGRAMME PÉDAGOGIQUE		
<ul style="list-style-type: none"> > Acquérir des connaissances concrètes sur les règles juridiques applicables dans le secteur médico-social > Comprendre les mécanismes découlant de cette problématique > Donner des outils concrets aux participants sur la posture à adopter face aux avancées suscitées par la loi > Connaître et se familiariser avec les notions juridiques 	<ul style="list-style-type: none"> > Introduction : placer l'usager au cœur du dispositif > Lutte contre le handicap • Source des droits fondamentaux et des libertés fondamentales • Droits sociaux > Handicap et droit à l'accès aux soins • Droit à la protection de la santé • Lutte contre les discriminations > La maltraitance au regard de la loi du 2 janvier 2002 : protection juridique et sociale des majeurs et mineurs • Atteintes aux droits des usagers • Protection juridique des majeurs : protection juridique, sauvegarde de justice, curatelle, tutelle, mandat de protection future > Droits des usagers dans le secteur médico-social • Droits fondamentaux reconnus à l'usager <ul style="list-style-type: none"> • Outils pour l'exercice des droits des usagers <p>ATELIERS PRATIQUES</p> <ul style="list-style-type: none"> > Analyse de cas concrets issus de la pratique professionnelle de chacun > Formation remaniée et actualisée > Formation qui intègre les dernières évolutions législatives et réglementaires > Formation qui allie textes de lois, étude de cas concrets issus de la jurisprudence et analyse d'expériences 		
MOYENS PÉDAGOGIQUES	PUBLIC CONCERNÉ	INTERVENANTS	RESPONSABLE PÉDAGOGIQUE
<ul style="list-style-type: none"> > Évaluation pré et post-formation > Cas pratiques > Retours d'expériences 	Professionnels du secteur médico-social	Juriste en droit de la santé	<ul style="list-style-type: none"> > Renan BUDET Avocat au barreau de Paris Spécialisé en droit de la santé

LES MAJEURS PROTÉGÉS

DURÉE 1 jour PRIX INTER 300 € ht PARIS 8 avr. 2022

QUA010

OBJECTIFS ET COMPÉTENCES VISÉES	PROGRAMME PÉDAGOGIQUE		
<ul style="list-style-type: none"> > Acquérir des informations juridiques et pratiques sur la protection juridique des majeurs > Acquérir des outils concrets sur la posture à adopter face aux avancées suscitées par la loi > Comprendre les mécanismes juridiques découlant de cette thématique 	<ul style="list-style-type: none"> > Introduction : le droit médico-social > Droits des majeurs protégés • Droit à l'information • Avis du majeur protégé • Droits issus de la charte des droits et libertés de la personne majeure protégée > Aptitude de l'usager protégé à exprimer sa volonté et à participer à la décision • Dispositions juridiques relatives à la décision médicale du majeur protégé • Expression de la volonté et participation à la décision médicale • Autonomie de l'usager à la décision médicale • Cas de l'usager en attente d'une mesure de protection juridique > Régimes de protection juridique • Sauvegarde de justice • Curatelle • Tutelle • Autres régimes > Contrôle de la protection 		
MOYENS PÉDAGOGIQUES	PUBLIC CONCERNÉ	INTERVENANTS	RESPONSABLE PÉDAGOGIQUE
<ul style="list-style-type: none"> > Évaluation pré et post-formation > Analyse de cas concrets et de jurisprudence > Retours d'expériences 	Professionnels du secteur médico-social	Juriste en droit de la santé	<ul style="list-style-type: none"> > Murielle PINEAU Juriste en droit de la santé

150
151

APPROCHE THÉORIQUE ET PRATIQUE DES DROITS DU RÉSIDENT EN FIN DE VIE

DURÉE 1 jour PRIX INTER 300 € ht PARIS 26 sept. 2022

QUA011

OBJECTIFS ET COMPÉTENCES VISÉES	PROGRAMME PÉDAGOGIQUE		
<ul style="list-style-type: none"> > Acquérir des connaissances théoriques et pratiques sur les droits des personnes en fin de vie > Apporter des réponses aux professionnels face aux problématiques actuelles et aux éventuelles responsabilités qui en découlent > Acquérir des outils concrets sur la posture à adopter face aux avancées suscitées par la loi 	<ul style="list-style-type: none"> > Cadre juridique relatif à la loi sur la fin de vie • Tentative législative • Affaire Vincent Lambert • Loi Leonetti, loi Claeys-léonetti du 2 février 2016 et décret d'application du 3 août 2016 • Refus de l'obstination déraisonnable • Procédure collégiale • Encadrement des procédures d'arrêt de traitement > Reconnaissance de droits spécifiques au patient en fin de vie • Personne de confiance • Directives anticipées • Soins palliatifs • Mandat de protection future • Nouveau régime applicable à la personne de confiance et aux directives anticipées • Personne de confiance et directives anticipées hors hospitalisation > Accompagnement de la fin de vie • Autonomie et qualité de la fin de vie de la personne <ul style="list-style-type: none"> • Traçabilité et transparence • Le majeur protégé et le mineur en fin de vie • Don d'organes <p>ATELIERS PRATIQUES</p> <ul style="list-style-type: none"> > Analyse des pratiques à l'aune de la loi 		
MOYENS PÉDAGOGIQUES	PUBLIC CONCERNÉ	INTERVENANTS	RESPONSABLE PÉDAGOGIQUE
<ul style="list-style-type: none"> > Évaluation pré et post-formation > Cas pratiques > Analyse des pratiques > Retours d'expériences 	Tout personnel des ESSMS	Juriste en droit de la santé	<ul style="list-style-type: none"> > Murielle PINEAU Juriste en droit de la santé

RESPONSABILITÉ JURIDIQUE DES PROFESSIONNELS DU SECTEUR SOCIAL ET MÉDICO-SOCIAL

DURÉE 2 jours PRIX INTER 600 € ht PARIS 5-6 oct. 2021

QUA014

OBJECTIFS ET COMPÉTENCES VISÉES	PROGRAMME PÉDAGOGIQUE		
<ul style="list-style-type: none"> > Appréhender les mécanismes issus de la loi Kouchner du 4 mars 2002 et de la loi du 2 janvier 2002 rénovant l'action sociale et médico-sociale > Comprendre les conditions de mise en œuvre de la responsabilité juridique des professionnels par une approche claire des textes et de la jurisprudence > Cibler les rôles respectifs de chacun au sein de son équipe > Mesurer les risques encourus dans le cadre des pratiques professionnelles actuelles 	<ul style="list-style-type: none"> > Principes de mise en œuvre de la responsabilité civile médicale <ul style="list-style-type: none"> • Notions de faute, de préjudice et de lien de causalité • Types de responsabilité : administrative, civile, pénale, ordinale et CCI • Responsabilité personnelle et responsabilité de l'administration > Les règles issues de la loi Kouchner du 4 mars 2002 et de la loi du 2 janvier 2002 rénovant l'action sociale et médico-sociale <ul style="list-style-type: none"> • Consentement éclairé et obligation d'information • Dossier médical • Secret professionnel médical et partagé > Organisation du travail en équipe <ul style="list-style-type: none"> • Fonctionnement d'un service : présentation générale, collaboration, mission • Bonnes pratiques cliniques et soignantes • Délimitation des compétences et le rôle de chacun au sein de l'équipe 		
MOYENS PÉDAGOGIQUES	PUBLIC CONCERNÉ	INTERVENANTS	RESPONSABLE PÉDAGOGIQUE
<ul style="list-style-type: none"> > Évaluation pré et post-formation > Cas pratiques > Travaux en sous-groupes > Retours d'expérience 	Personnel médical, paramédical et de direction d'un ESSMS	Juriste en droit de la santé	<ul style="list-style-type: none"> > Murielle PINEAU Juriste en droit de la santé

PERSONNE DE CONFIANCE ET DIRECTIVES ANTICIPÉES : DEUX DROITS DU RÉSIDENT

DURÉE 1 jour PRIX INTER 300 € ht PARIS 24 mai / 22 nov. 2022

ETH014

OBJECTIFS ET COMPÉTENCES VISÉES	PROGRAMME PÉDAGOGIQUE		
<ul style="list-style-type: none"> > Maîtriser le nouveau cadre législatif et réglementaire (loi du 2 février 2016) > Informer les usagers et les accompagner dans leur prise de décision > Proposer des axes d'amélioration des pratiques > Se sensibiliser à la démarche éthique 	<ul style="list-style-type: none"> > La fin de vie en France : notions clés et cadre juridique en vigueur <ul style="list-style-type: none"> • Droits des personnes en fin de vie et devoirs des médecins • Différents cas d'arrêt des traitements > Directives anticipées dans les textes et en pratique <ul style="list-style-type: none"> • Formalisme des directives anticipées • Validité dans le temps • Conditions de conservation des directives anticipées • Modèles HAS > Personne de confiance dans les textes et en pratique <ul style="list-style-type: none"> • Formalisme de la désignation de la personne de confiance • Validité dans le temps • Modèle HAS > Hiérarchie des modes d'expression de la volonté du patient <ul style="list-style-type: none"> • Opposabilité et force contraignante des directives anticipées • Statut du témoignage de la personne de confiance • Cas particulier des mineurs et des majeurs protégés > Cadre de référence pour la réflexion éthique <p>ATELIERS PRATIQUES</p> <ul style="list-style-type: none"> > Analyse pratique des modèles de directives anticipées et de personne de confiance édictés par la HAS > Sur mesure 		
MOYENS PÉDAGOGIQUES	PUBLIC CONCERNÉ	INTERVENANTS	RESPONSABLE PÉDAGOGIQUE
<ul style="list-style-type: none"> > Évaluation pré et post-formation > Analyse de cas > Retours d'expériences > Réflexions et débats éthiques 	Tout personnel des ESSMS	Juriste, médecin, avocat en droit de la santé	<ul style="list-style-type: none"> > Renan BUDET Avocat au barreau de Paris spécialisé en droit de la santé

MAÎTRISER LE RISQUE PÉNAL

DURÉE 1 jour PRIX INTER 300 € ht PARIS 8 mars / 21 sept. 2022

ETH013

OBJECTIFS ET COMPÉTENCES VISÉES	PROGRAMME PÉDAGOGIQUE		
<ul style="list-style-type: none"> > Maîtriser les conditions de mise en œuvre de la responsabilité pénale > Savoir répondre aux différentes sollicitations de la police et de la justice > Identifier les situations à risque > Proposer des axes d'amélioration des pratiques 	<ul style="list-style-type: none"> > Notions et grands principes de la procédure pénale <ul style="list-style-type: none"> • Notions clés • Différents types d'enquêtes de police • Information judiciaire et le juge d'instruction > Secret professionnel <ul style="list-style-type: none"> • Principe • Exceptions > Principales sollicitations de la police et de la justice <ul style="list-style-type: none"> • Auditions et interrogatoires • Garde à vue • Réquisitions et expertises • Perquisitions et saisies > Exemples d'infractions poursuivies en droit pénal de la santé 		
MOYENS PÉDAGOGIQUES	PUBLIC CONCERNÉ	INTERVENANTS	RESPONSABLE PÉDAGOGIQUE
<ul style="list-style-type: none"> > Analyse de cas pratiques > Travaux en sous-groupes > Training audition libre et garde à vue > Évaluation pré et post-formation 	Direction, médecins, cadres de santé, personnel administratif	Avocat en droit de la santé	<ul style="list-style-type: none"> > Renan BUDET Avocat au barreau de Paris spécialisé en droit de la santé

LA RESPONSABILITÉ JURIDIQUE DES INFIRMIERS ET AIDES-SOIGNANTS

DURÉE 1 jour PRIX INTER 300 € ht PARIS 9 mai / 30 nov. 2022

ETH005

OBJECTIFS ET COMPÉTENCES VISÉES	PROGRAMME PÉDAGOGIQUE		
<ul style="list-style-type: none"> > Connaître l'évolution des responsabilités juridiques des IDE et AS > Envisager les diverses implications susceptibles d'intervenir dans l'exercice quotidien > Appréhender les glissements de tâches entre IDE et AS 	<ul style="list-style-type: none"> > Fondamentaux <ul style="list-style-type: none"> • Cadre juridique • Responsabilité administrative : responsabilité pour faute, responsabilité de l'administration • Responsabilité personnelle et faute détachable du service • Droits des résidents et devoirs des professionnels • Respect de la dignité, de la vie privée • Information et consentement éclairé • Secret professionnel et confidentialité > Exercice professionnel et responsabilité de l'IDE et de l'AS <ul style="list-style-type: none"> • Cadre d'exercice des professions IDE et AS/Collaboration entre IDE/AS • Prévention et gestion des risques • Secret professionnel et partagé <p>ATELIERS PRATIQUES</p> <ul style="list-style-type: none"> > Analyse des pratiques professionnelles 		
MOYENS PÉDAGOGIQUES	PUBLIC CONCERNÉ	INTERVENANTS	RESPONSABLE PÉDAGOGIQUE
<ul style="list-style-type: none"> > Évaluation pré et post-formation > Analyse de cas concrets > Travaux en sous-groupes > Retours d'expérience 	Infirmier(els) et aides-soignant(els)	Juriste en droit de la santé	<ul style="list-style-type: none"> > Murielle PINEAU Juriste en droit de la santé

152
153

SUR-MESURE

EN LIEN DIRECT AVEC NOS EXPERTS, NOTRE ÉQUIPE DE CONSULTANTS ANALYSE ET ÉLABORE VOS PROJETS DE FORMATION EN INTÉGRANT VOS SPÉCIFICITÉS. CONTACTEZ-NOUS AU
01 77 35 90 80

MANAGEMENT ET DÉVELOPPEMENT PROFESSIONNEL



Adopter une posture managériale	156
De la collaboration à la coopération	156
Manager dans des situations complexes	156
Piloter le travail en équipe	157
Valoriser ses collaborateurs	157
Manager une équipe	157
Communiquer avec son équipe	158
Rôles et missions des cadres de santé	158
Analyse des pratiques en travail social	158
Amélioration du travail en équipe de soins, gestion managériale et des équipes	159
Management et bien-être au travail	159
Réussir l'intégration des nouveaux professionnels	160
Travailler en équipe et facteurs humains : développer le savoir-être <small>SIMULATION MANAGÉRIALE</small>	160
Conduire les entretiens annuels d'évaluation	161
Estime de soi et efficacité professionnelle	161
Situation de crise en ESMS et établissement de santé	162
Améliorer sa communication au quotidien	162
Prendre la parole en public - Aisance relationnelle	163
Simulation managériale : gérer les situations critiques <small>SIMULATION MANAGÉRIALE</small>	163
FORMATION DE FORMATEURS	
Formation au tutorat de stagiaires paramédicaux	164
Formation de formateur en simulation HF <small>SIMULATION HAUTE FIDÉLITÉ</small>	164

ADOPTER UNE POSTURE MANAGÉRIALE

DURÉE 1 jour PRIX INTER 300 € ht PARIS 4 févr. / 13 sept. 2022

MAN009

OBJECTIFS ET COMPÉTENCES VISÉES	PROGRAMME PÉDAGOGIQUE		
<ul style="list-style-type: none"> > Maîtriser les clés du leadership > Adopter une posture managériale en correspondance avec les équipes et le contexte de leur organisation 	<ul style="list-style-type: none"> > Développer son leadership : déléguer, fixer le cap, prendre et communiquer des décisions > Reconnaître les actes et considérer ses collaborateurs > Fédérer l'équipe autour d'objectifs communs > Prendre conscience de sa responsabilité managériale <p>ATELIERS PRATIQUES</p> <ul style="list-style-type: none"> > Test de positionnement individuel "management situationnel" > Travaux en sous-groupes sur les pratiques managériales actuelles > Travaux en sous-groupes sur le terme "responsabilité managériale" > Débriefing en plénière 		
MOYENS PÉDAGOGIQUES	PUBLIC CONCERNÉ	INTERVENANTS	RESPONSABLE PÉDAGOGIQUE
<ul style="list-style-type: none"> > Mises en situation, jeux de rôle > Cas concrets > Quizz show > Évaluation pré et post-formation 	Personnel d'encadrement, cadres, dirigeants, direction	Psychologue du travail, consultant ressources humaines et management	> Catherine RODDE MASSART Pharmacien Coach certifié HEC

DE LA COLLABORATION À LA COOPÉRATION

DURÉE 1 jour PRIX INTER 300 € ht PARIS 9 juin / 2 nov. 2022

MAN013

OBJECTIFS ET COMPÉTENCES VISÉES	PROGRAMME PÉDAGOGIQUE		
<ul style="list-style-type: none"> > Améliorer la coopération avec les différentes fonctions support > Connaître les outils et techniques du mode projet > Négocier des accords constructifs avec ses pairs 	<ul style="list-style-type: none"> > Connaître les méthodes et outils d'organisation du travail et utiliser le mode projet transversal aux équipes > Animer et conduire une réunion > Parvenir à des accords judicieux et satisfaisants pour chacune des parties > Passer de la collaboration à la coopération, faire travailler ensemble les équipes <p>ATELIERS PRATIQUES</p> <ul style="list-style-type: none"> > Étude de cas : mise en place d'un nouveau projet inter-service > Mise en situation : conduire une réunion "annonce du nouveau projet" > Étude de cas : "Mise en place d'un nouveau projet", favoriser le travail en commun > Débriefing en plénière 		
MOYENS PÉDAGOGIQUES	PUBLIC CONCERNÉ	INTERVENANTS	RESPONSABLE PÉDAGOGIQUE
<ul style="list-style-type: none"> > Mises en situation, jeux de rôle > Cas concrets > Évaluation pré et post-formation 	Personnel d'encadrement, cadres, dirigeants, direction	Psychologue du travail, consultant ressources humaines et management	> Catherine RODDE MASSART Pharmacien Coach certifié HEC

MANAGER DANS DES SITUATIONS COMPLEXES

DURÉE 1 jour PRIX INTER 300 € ht PARIS 10 juin / 3 nov. 2022

MAN014

OBJECTIFS ET COMPÉTENCES VISÉES	PROGRAMME PÉDAGOGIQUE		
<ul style="list-style-type: none"> > Prévenir les risques au sein de son équipe en les détectant et les gérant dans le respect de ses collaborateurs > Prévenir son stress et celui de ses collaborateurs 	<ul style="list-style-type: none"> > Accompagner les collaborateurs en difficulté > Accompagner le changement, utiliser la carte de la stratégie des alliés > Gérer les personnalités difficiles > Repérer et comprendre le stress et aider les collaborateurs à y faire face > Être un manager responsable <p>ATELIERS PRATIQUES</p> <ul style="list-style-type: none"> > Brainstorming "situations complexes" > Étude de cas : annoncer le changement et faire adhérer ses collaborateurs > Mise en situation : l'entretien annuel > Étude de cas : répartition de l'activité d'un collaborateur partant en retraite non remplacé 		
MOYENS PÉDAGOGIQUES	PUBLIC CONCERNÉ	INTERVENANTS	RESPONSABLE PÉDAGOGIQUE
<ul style="list-style-type: none"> > Mises en situation, jeux de rôle > Cas concrets > QCM > Évaluation pré et post-formation 	Personnel d'encadrement, cadres, dirigeants, direction	Psychologue du travail, consultant ressources humaines et management	> Catherine RODDE MASSART Pharmacien Coach certifié HEC

PILOTER LE TRAVAIL EN ÉQUIPE

DURÉE 1 jour PRIX INTER 300 € ht PARIS 25 avr. / 6 oct. 2022

MAN010

OBJECTIFS ET COMPÉTENCES VISÉES	PROGRAMME PÉDAGOGIQUE		
<ul style="list-style-type: none"> > Soutenir et accompagner son équipe au quotidien dans leurs missions > Planifier la charge de travail et la répartir équitablement entre les membres de l'équipe 	<ul style="list-style-type: none"> > Travail réel, travail prescrit, travail vécu : comment sortir du travail subi > Soutien social auprès de son équipe > Tyrannie de l'immédiété <p>ATELIERS PRATIQUES</p> <ul style="list-style-type: none"> > Test de positionnement individuel "management situationnel" > Travaux en sous-groupes sur les pratiques managériales actuelles > Travaux en 2 sous-groupes sur le terme "responsabilité managériale" > Débriefing en plénière 		
MOYENS PÉDAGOGIQUES	PUBLIC CONCERNÉ	INTERVENANTS	RESPONSABLE PÉDAGOGIQUE
<ul style="list-style-type: none"> > Mises en situation, jeux de rôle > Cas concrets > Évaluation pré et post-formation 	Personnel d'encadrement, cadres, dirigeants, direction	Psychologue du travail, consultant ressources humaines et management	> Catherine RODDE MASSART Pharmacien Coach certifié HEC

VALORISER SES COLLABORATEURS

DURÉE 1 jour PRIX INTER 300 € ht PARIS 8 juin / 2 nov. 2022

MAN012

OBJECTIFS ET COMPÉTENCES VISÉES	PROGRAMME PÉDAGOGIQUE		
<ul style="list-style-type: none"> > S'inscrire dans une démarche de progression continue au travers de postures assertives > Identifier et mettre en oeuvre les leviers de la motivation et de l'implication 	<ul style="list-style-type: none"> > Pratiquer l'assertivité > Utiliser les leviers de la motivation > Apprendre à donner de la reconnaissance > Faire grandir ses collaborateurs <p>ATELIERS PRATIQUES</p> <ul style="list-style-type: none"> > Travaux individuels : axes d'amélioration > Mise en situation : les héritiers > Travaux en binôme : motivation au sein de son équipe et leviers de la reconnaissance au travail > Étude de cas : la rumeur > Mise en situation : le départ en congés 		
MOYENS PÉDAGOGIQUES	PUBLIC CONCERNÉ	INTERVENANTS	RESPONSABLE PÉDAGOGIQUE
<ul style="list-style-type: none"> > Mises en situation, jeux de rôle > Cas concrets > Évaluation pré et post-formation 	Personnel d'encadrement, cadres, dirigeants, direction	Psychologue du travail, consultant ressources humaines et management	> Catherine RODDE MASSART Pharmacien Coach certifié HEC

156
157

MANAGER UNE ÉQUIPE

DURÉE 3 jours PRIX INTER 900 € ht PARIS 12 au 14 janv. / 3 au 5 mai / 14 au 16 déc. 2022

MAN004

OBJECTIFS ET COMPÉTENCES VISÉES	PROGRAMME PÉDAGOGIQUE		
<ul style="list-style-type: none"> > Connaître les bases de la communication efficace et les fondamentaux de la cohésion d'équipe > Créer des conditions de travail motivantes en déléguant avec efficacité > Désamorcer les relations difficiles et résoudre les conflits > Formaliser le processus d'élaboration et de gestion des plannings 	<p>Gestion des équipes</p> <ul style="list-style-type: none"> > Fonction manager : Management de proximité • Bilan personnel et positionnement dans la fonction <ul style="list-style-type: none"> • Valeurs fondamentales du fonctionnement d'une équipe > Mécanismes fondamentaux de la communication : Écoute réceptive et écoute active • Affirmation de soi <ul style="list-style-type: none"> • Entretien individuel de débriefing • Pilotage de réunion > Motivation individuelle et collective : Repérage des éléments d'auto-motivation • Démotivation • Déléguer efficacement • Analyse des pratiques • Besoins en formation <p>Gestion des conflits</p> <ul style="list-style-type: none"> > Mécanismes générateurs des conflits > Anticipation des conflits > Conflits entre collaborateurs <p>Gestion des plannings</p> <ul style="list-style-type: none"> > Construction de planning : Respect de la législation • Contraintes de continuité de service <ul style="list-style-type: none"> • Congés, remplacements, formations • Attentes et souhaits des agents > Méthodologie d'élaboration du planning : Conception des roulements • Gestion des plannings > Charte de gestion du planning : affichage, mise à jour, archivage <p>ATELIERS PRATIQUES</p> <ul style="list-style-type: none"> > Analyse de cas concrets > Échanges et conseils au sein du groupe 		
MOYENS PÉDAGOGIQUES	PUBLIC CONCERNÉ	INTERVENANTS	RESPONSABLE PÉDAGOGIQUE
<ul style="list-style-type: none"> > Mises en situation, jeux de rôle > Info / Intox > Évaluation pré et post-formation 	Tout personnel en position de management	Cadre de santé	> Catherine RODDE MASSART Pharmacien Coach certifié HEC

COMMUNIQUER AVEC SON ÉQUIPE

DURÉE 1 jour PRIX INTER 300 € ht PARIS 14 avr. / 20 oct. 2022

MAN011

OBJECTIFS ET COMPÉTENCES VISÉES	PROGRAMME PÉDAGOGIQUE		
<ul style="list-style-type: none"> > Appréhender pleinement la fonction de manager, la prise de recul nécessaire > Adopter une posture de communicant 	<ul style="list-style-type: none"> > Écoute active > Communication orale > Gérer les objections > Communiquer une décision > Reconnaître ses erreurs <p>ATELIERS PRATIQUES</p> <ul style="list-style-type: none"> > Test : l'écoute > Exercice "transmission d'un message" > Mise en situation "annonce du déménagement" 		
MOYENS PÉDAGOGIQUES	PUBLIC CONCERNÉ	INTERVENANTS	RESPONSABLE PÉDAGOGIQUE
<ul style="list-style-type: none"> > Mises en situation, jeux de rôle > Cas concrets > Évaluation pré et post-formation 	Personnel d'encadrement, cadres, dirigeants, direction	Psychologue du travail, consultant ressources humaines et management	<ul style="list-style-type: none"> > Catherine RODDE MASSART Pharmacien Coach certifié HEC

RÔLES ET MISSIONS DES CADRES DE SANTÉ

DURÉE 2 jours PRIX INTER 600 € ht PARIS 24 - 25 mai / 5 - 6 oct. 2022

MAN006

OBJECTIFS ET COMPÉTENCES VISÉES	PROGRAMME PÉDAGOGIQUE		
<ul style="list-style-type: none"> > Développer les compétences managériales > Développer des capacités d'analyse sur les situations professionnelles rencontrées > Développer des compétences dans la conduite de groupes > Partager des expériences et analyser les pratiques 	<ul style="list-style-type: none"> > Statut, fonction, rôle > Identification et analyse de la fonction d'encadrement au sein de l'institution : fonction, missions, activités, responsabilités, articulations avec les autres professionnels > Liaisons hiérarchiques et fonctionnelles dans la nouvelle gouvernance > Notions de management > Différentes sources de l'autorité et styles de management > Repérage de son propre style de management > Notion de groupe, le groupe et son fonctionnement > Communication (méthode insight) > Dynamiser son équipe > Mécanismes de la motivation 		
MOYENS PÉDAGOGIQUES	PUBLIC CONCERNÉ	INTERVENANTS	RESPONSABLE PÉDAGOGIQUE
<ul style="list-style-type: none"> > Évaluation pré et post-formation > Mises en situation, retours d'expérience > Analyse de cas concrets > Questions/réponses 	Cadres de santé, infirmiers	Cadre supérieur de santé	<ul style="list-style-type: none"> > Marie-Hélène COLPAERT Cadre de santé Hôpital Pitié-Salpêtrière (75)

ANALYSE DES PRATIQUES EN TRAVAIL SOCIAL

DURÉE 4 jours PRIX INTER 1200 € ht PARIS 8 au 11 mars 2022

MAN028

OBJECTIFS ET COMPÉTENCES VISÉES	PROGRAMME PÉDAGOGIQUE		
<ul style="list-style-type: none"> > Apprendre à analyser les situations rencontrées dans son quotidien professionnel > Identifier les limites de sa fonction > Travailler le cadre et le déroulement de l'entretien > Développer ses compétences par une analyse de sa pratique professionnelle 	<p>Cadre général</p> <ul style="list-style-type: none"> > FPTLV dans la fonction publique hospitalière <ul style="list-style-type: none"> • Dispositifs liés à la FPTLV et les acteurs en place au sein des établissements de santé • Rôle des cadres et du responsable formation • De l'entretien annuel d'évaluation à l'entretien professionnel • Circulaire DGOS du 12 janvier 2012 • Lien avec la GPMC <p>Évaluation</p> <ul style="list-style-type: none"> > Savoir mettre en œuvre et conduire l'entretien d'évaluation <ul style="list-style-type: none"> • Évaluation et posture managériale • Méthodes de communication, gestion des situations difficiles <p>Formation</p> <ul style="list-style-type: none"> > Dispositifs de formation : cible, finalité, conditions et modalités de mise en œuvre > Passeport formation, plan de formation <ul style="list-style-type: none"> • Entretien de formation : enjeux, finalité, conditions et modalités • Circuit et acteurs impliqués • Méthode de préparation et de conduite de l'entretien • Structure et supports de l'entretien de formation 		
MOYENS PÉDAGOGIQUES	PUBLIC CONCERNÉ	INTERVENANTS	RESPONSABLE PÉDAGOGIQUE
<ul style="list-style-type: none"> > Évaluation pré et post-formation > Études de cas > Réflexions et débats 	Assistants sociaux	Psychologue clinicien	<ul style="list-style-type: none"> > Benoît LOUIS Psychologue clinicien

AMÉLIORATION DU TRAVAIL EN ÉQUIPE DE SOINS, GESTION MANAGÉRIALE ET DES ÉQUIPES

DURÉE 3 jours PRIX INTER 900 € ht PARIS 16 au 18 mai / 22 au 24 nov. 2022

MAN005

OBJECTIFS ET COMPÉTENCES VISÉES	PROGRAMME PÉDAGOGIQUE		
<ul style="list-style-type: none"> > Développer les compétences managériales > Accompagner la mise en œuvre et le suivi de projet > Acquérir une méthode et des outils d'organisation et de suivi d'activité > Partager des expériences et analyser les pratiques 	<ul style="list-style-type: none"> > Rôle et mission du manager <ul style="list-style-type: none"> • Loi HPST • Nouvelle gouvernance • Notions de statut, fonction, mission(s), rôle(s) • Différents styles de management : management situationnel • Le groupe et son fonctionnement • Motivation des professionnels > Gestion des ressources humaines <ul style="list-style-type: none"> • GPMC • Entretien d'évaluation • Évaluation des compétences > Introduction à la conduite de changement <ul style="list-style-type: none"> • Approche systémique des groupes et des organisations • Mécanismes du changement • Identifier les acteurs du changement et les phénomènes de résistance au changement > Management de projet <ul style="list-style-type: none"> • Articulation des différents projets en établissement de soins • Le projet : approche méthodologique • Conduite de projet • Communication autour du projet > Méthodes et outils d'organisation <ul style="list-style-type: none"> • Analyse de situation et résolution de problèmes : acteurs, analyse/diagnostic, solutions, planification des actions... • Tableau de bord et de suivi des activités : définition, choix de critères et indicateurs, mise en place et suivi du tableau de bord, résultats 		
MOYENS PÉDAGOGIQUES	PUBLIC CONCERNÉ	INTERVENANTS	RESPONSABLE PÉDAGOGIQUE
<ul style="list-style-type: none"> > Évaluation pré et post-formation > Mises en situation, retours d'expérience > Analyse de cas concrets > Questions/réponses 	Cadres de santé, infirmiers	Cadre supérieur de santé	<ul style="list-style-type: none"> > Catherine RODDE MASSART Pharmacien Coach certifié HEC

158
159

MANAGEMENT ET BIEN-ÊTRE AU TRAVAIL

DURÉE 3 jours PRIX INTER 900 € ht PARIS 25 au 27 janv. / 19 au 21 oct. 2022

MAN038

OBJECTIFS ET COMPÉTENCES VISÉES	PROGRAMME PÉDAGOGIQUE		
<ul style="list-style-type: none"> > Connaître les sources et les facteurs qui influencent la qualité de vie au travail > Se positionner en tant que manager pour mieux accompagner son équipe > Permettre l'épanouissement de chacun par la reconnaissance, l'engagement et l'implication > Prévenir les risques au sein de son équipe en les détectant et les gérant dans le respect de ses collaborateurs > Prévenir son stress et celui de ses collaborateurs > Accompagner le changement en favorisant la communication > Identifier les résistances individuelles et collectives face au changement > Connaître et faire les liens entre RPS et QVT, analyser les causes pour agir avant les conséquences 	<ul style="list-style-type: none"> > Les fondamentaux de la Qualité de Vie au Travail : <ul style="list-style-type: none"> • Qualité de vie au travail • Liens entre Qualité de Vie au Travail et risques psychosociaux • Facteurs qui influencent le bien-être professionnel > Le positionnement du manager : <ul style="list-style-type: none"> • Affirmation de soi • Stratégie de communication • Actions sur la motivation individuelle et collective • Le Manager, garant du bien-être L'accompagnement au changement : <ul style="list-style-type: none"> • L'intelligence collective • Étapes du changement • Comprendre les besoins de ses interlocuteurs • Les outils de gestion de projet : la communication CAS PRATIQUES <ul style="list-style-type: none"> • Mises en situation 		
MOYENS PÉDAGOGIQUES	PUBLIC CONCERNÉ	INTERVENANTS	RESPONSABLE PÉDAGOGIQUE
<ul style="list-style-type: none"> > Évaluation pré et post-formation > Mises en situation > Exercices collectifs développant l'aisance relationnelle > Jeux de rôle sur des situations de tensions 	Tout professionnel de santé	Formateur spécialisé en communication interpersonnelle et en développement personnel	<ul style="list-style-type: none"> > Nathalie GOUET Consultante en communication et développement personnel spécialisée en santé

LES +

Pédagogie très participative s'appuyant tant sur l'expérience des participants que sur les connaissances du formateur.

RÉUSSIR L'INTÉGRATION DES NOUVEAUX PROFESSIONNELS

DURÉE 2 jours PRIX INTER 600 € ht PARIS 16 - 17 févr. / 30 juin - 1^{er} juil. 2022

MAN027

OBJECTIFS ET COMPÉTENCES VISÉES	PROGRAMME PÉDAGOGIQUE		
<ul style="list-style-type: none"> > Connaître les enjeux d'une intégration réussie > Connaître les outils et méthodes pour intégrer de nouveaux professionnels > Développer sa capacité à accueillir, intégrer et suivre les nouveaux professionnels dans le cadre de ses prérogatives 	<ul style="list-style-type: none"> > Rôle et responsabilité des différents agents, positionnement en tant que nouveau professionnel > Coordination des agents : nouvel intégré et personne responsable de l'intégration > Accueillir et intégrer les nouveaux professionnels <ul style="list-style-type: none"> • Réussir le passage du système scolaire/universitaire au monde de l'entreprise • Besoins et attentes du nouveau professionnel et du tuteur • Points essentiels de la "fiche de suivi embauche" et de la procédure associée "procédure accueil-intégration" > Management par objectifs : fixer les objectifs et donner du sens au travail à effectuer > Transmission : méthodes pédagogiques <ul style="list-style-type: none"> • Cadre de référence • Principes de base de la communication • Bases nécessaires au tuteur pour pouvoir transmettre son savoir-faire • Méthode de transmission de savoir-faire et impératifs du service > Apprécier les progrès et évaluer les acquis <ul style="list-style-type: none"> • Principes d'évaluation et conséquences sur la relation pédagogique • Quand et comment redéfinir les objectifs du nouveau professionnel et le cadre du partenariat • Documents internes, référentiels des métiers • Participation aux bilans avec les responsables internes de l'intégration 		
MOYENS PÉDAGOGIQUES	PUBLIC CONCERNÉ	INTERVENANTS	RESPONSABLE PÉDAGOGIQUE
<ul style="list-style-type: none"> > Évaluation pré et post-formation > Travaux en sous-groupes > Retours d'expérience > Jeux de rôle 	Tout public	Psychologue du travail, expert en management et pédagogie	<ul style="list-style-type: none"> > Nathalie GOUET Consultante en communication et développement personnel spécialisée en santé

TRAVAILLER EN ÉQUIPE ET FACTEURS HUMAINS : DÉVELOPPER LE SAVOIR-ÊTRE

DURÉE 2 jours PRIX INTER 795€ ht PARIS 21 - 22 avr. / 7 - 8 nov. 2022 INTRA Sur site

MAN034

OBJECTIFS ET COMPÉTENCES VISÉES	PROGRAMME PÉDAGOGIQUE		
<ul style="list-style-type: none"> > Comprendre comment le savoir-être et les facteurs humains interviennent en association avec le savoir-faire pour développer un travail en équipe adapté > Connaître les bonnes pratiques de coopération pour adopter des attitudes synergiques au sein des équipes de professionnels de santé > Identifier les mécanismes qui conduisent à des pratiques inefficaces de coopération pour assurer la performance des équipes et la sécurité des patients > Développer les compétences de communication entre professionnels de santé et avec les patients 	<ul style="list-style-type: none"> > Comportement professionnel : des compétences techniques et non techniques > Communication verbale et non verbale : écoute active, communication non-violente, communication en urgence > Concept d'erreur : non punition de l'erreur, culture juste, gestion des risques et amélioration de la sécurité des soins > Les biais cognitifs : illusions, cécité et surdité attentionnelle, tunnelisation attentionnelle, biais de confirmation > Interruption de tâches : éléments correctifs > Travail en équipe : exemple de l'aéronautique civil : CRM > Gestion des situations de crises en équipe, gestion des conflits > Intelligence collective > Conscience de la situation > Gestion de la charge de travail et des prises de décision au sein de l'équipe <div style="background-color: #92d050; padding: 5px; text-align: center; font-weight: bold;">MODULE - SIMULATION MANAGÉRIALE</div> <ul style="list-style-type: none"> > Séance de simulation avec briefing et debriefing > Facilitation et prise de conscience de ses propres attitudes > Apprentissage expérientiel d'alimentation de ses propres attitudes professionnelles > Enseignement de synthèse de la séance de formation : règles d'or des compétences non techniques 		
MOYENS PÉDAGOGIQUES	PUBLIC CONCERNÉ	INTERVENANTS	RESPONSABLE PÉDAGOGIQUE
<ul style="list-style-type: none"> > Échanges, films > Observation des comportements professionnels en situation, apprentissage expérientiel guidé par la facilitation > Ludopédagogie > Pédagogie participative 	Personnel médical, paramédical et administratif	Soignants (médecin, IADE, IDE) spécialisés dans la simulation et les facteurs humains	<ul style="list-style-type: none"> > Véronique NORMIER-CALHOUN IADE, ergonome, psychologue cognitiviste Titulaire du DU facteur Humain en Système Homme-Machine en aéronautique



CONDUIRE LES ENTRETIENS ANNUELS D'ÉVALUATION

DURÉE 3 jours PRIX INTRA Sur devis INTRA Sur site

MAN007

OBJECTIFS ET COMPÉTENCES VISÉES	PROGRAMME PÉDAGOGIQUE		
<ul style="list-style-type: none"> > Comprendre le cadre de la formation professionnelle tout au long de la vie (FPTLV) > Identifier et savoir pratiquer entretien professionnel et entretien de formation > Adopter les comportements adaptés et une communication efficace lors des entretiens 	<p>Cadre général</p> <ul style="list-style-type: none"> > FPTLV dans la fonction publique hospitalière <ul style="list-style-type: none"> • Dispositifs liés à la FPTLV et les acteurs en place au sein des établissements de santé • Rôle des cadres et du responsable formation • De l'entretien annuel d'évaluation à l'entretien professionnel • Circulaire DGOS du 12 janvier 2012 • Lien avec la GPMC <p>Évaluation</p> <ul style="list-style-type: none"> > Savoir mettre en œuvre et conduire l'entretien annuel d'évaluation <ul style="list-style-type: none"> • Évaluation et posture managériale • Méthodes de communication • Gestion des situations difficiles <p>Formation</p> <ul style="list-style-type: none"> > Dispositifs de formation : cible, finalité, conditions et modalités de mise en œuvre > Passeport formation, plan de formation <ul style="list-style-type: none"> • Entretien de formation : enjeux, finalité, conditions et modalités • Circuit et acteurs impliqués • Méthode de préparation et de conduite de l'entretien • Structure et supports de l'entretien de formation 		
MOYENS PÉDAGOGIQUES	PUBLIC CONCERNÉ	INTERVENANTS	RESPONSABLE PÉDAGOGIQUE
<ul style="list-style-type: none"> > Évaluation pré et post-formation > Jeux de rôles > Mises en situation > Cas concret > Discussions 	Personnel d'encadrement	Formateurs consultants spécialisés en management des équipes de soins et en formation professionnelle	<ul style="list-style-type: none"> > Marie-Hélène COLPAERT Cadre de santé Hôpital Pitié-Salpêtrière (75)

ESTIME DE SOI ET EFFICACITÉ PROFESSIONNELLE

DURÉE 1 jour PRIX INTER 300 € ht PARIS 27 janv. / 13 déc. 2022

MAN021

OBJECTIFS ET COMPÉTENCES VISÉES	PROGRAMME PÉDAGOGIQUE		
<ul style="list-style-type: none"> > Gagner en efficacité professionnelle notamment dans le cadre de la relation patient soignant en renforçant la confiance et l'estime de soi > Acquérir des compétences relationnelles en direction du patient dans le cadre du partenariat soignant/soigné > Optimiser les relations avec les autres professionnels et développer des relations interpersonnelles fondées sur le respect de soi et des autres > Renforcer son potentiel et sa posture professionnelle en se faisant comprendre par tous 	<p>> Place de la communication dans le cadre professionnel</p> <ul style="list-style-type: none"> • Programme national de sécurité des patients : patient coacteur de sa sécurité • Importance du partenariat soignant/soigné pour la sécurité des soins • Importance et enjeux de la qualité de la communication et des relations entre professionnels • Notions de communication et de relations interprofessionnelles dans le cadre de la culture de sécurité <p>> Outils de communication à mobiliser en tant qu'IDE</p> <ul style="list-style-type: none"> • Se faire comprendre par tous et déterminer des objectifs de communication pertinents pour donner au patient une information ciblée • Résistance au changement : transformer les freins en leviers de communication • Gestion des émotions dans le cadre d'une communication professionnelle efficiente • Identification des besoins et des valeurs pour développer une communication apaisée • Authenticité de la relation et respect de l'autre 		
MOYENS PÉDAGOGIQUES	PUBLIC CONCERNÉ	INTERVENANTS	RESPONSABLE PÉDAGOGIQUE
<ul style="list-style-type: none"> > Évaluation pré et post-formation > Jeux de rôles > Débats et analyses de discours > Métaplan 	Tout professionnel de santé	Formatrice consultante en communication et développement personnel	<ul style="list-style-type: none"> > Nathalie GOUET Consultante en communication et développement personnel spécialisée en santé



RETROUVEZ L'AGENDA COMPLET DE NOS FORMATIONS ET INSCRIVEZ-VOUS EN LIGNE SUR NOTRE SITE INTERNET : WWW.PANACEA-CONSEIL.COM

SITUATION DE CRISE EN ESMS ET ÉTABLISSEMENT DE SANTÉ : TRANSFORMER LA CRISE EN OPPORTUNITÉ

DURÉE 1 jour PRIX INTER 300 € ht PARIS 22 avr. / 10 nov. 2022

MAN042

OBJECTIFS ET COMPÉTENCES VISÉES	PROGRAMME PÉDAGOGIQUE		
<ul style="list-style-type: none"> > Disposer d'une méthodologie de mise en œuvre d'un retour d'expérience suite à une situation de crise > Elaborer un système efficace de remontée et de partage d'informations > Gagner en temps et en efficacité sur le traitement des futures situations de crises 	<ul style="list-style-type: none"> > Définition, périmètre et contexte du retour d'expérience > Préparation du RETEX : missions et responsabilités de chacun, implication de tous les acteurs dans la démarche <ul style="list-style-type: none"> • Détermination des objectifs et du périmètre du RETEX • Identification des acteurs • Définition du format, des modalités et du calendrier de mise en œuvre • Communication : appréhender l'information en interne comme en externe > Elaborer un système efficace de partage d'information : construire des tableaux de bord adaptés <ul style="list-style-type: none"> • Structurer le recueil des informations • Gagner en temps et en efficacité : méthodologie de synthèse • Anticiper l'efficacité de votre plan d'actions : savoir restituer > Sensibiliser à la prévention des futures crises : modalités de suivi régulier du plan d'actions 		
MOYENS PÉDAGOGIQUES	PUBLIC CONCERNÉ	INTERVENANTS	RESPONSABLE PÉDAGOGIQUE
<ul style="list-style-type: none"> > Support pédagogique > Ateliers > Vidéos > Quizz > Évaluation pré et post-formation 	Directeur d'établissement, directeur général, directeur de la qualité, responsable qualité, chef de service	Juriste en droit de la santé	<ul style="list-style-type: none"> > Sophie GARCELON Avocate certifiée en gestion des risques médicaux

AMÉLIORER SA COMMUNICATION AU QUOTIDIEN

DURÉE 2 jours PRIX INTER 600 € ht PARIS 24 - 25 mai / 4 - 5 oct. 2022

MAN001

OBJECTIFS ET COMPÉTENCES VISÉES	PROGRAMME PÉDAGOGIQUE		
<ul style="list-style-type: none"> > Comprendre les ressorts d'une communication efficace et développer ses qualités d'écoute > Mieux se connaître pour mieux communiquer > Savoir exprimer ses idées et ses ressentis, oser dire les choses > Développer la confiance en soi et son potentiel personnel de communicant 	<ul style="list-style-type: none"> > Principes de base de la communication : verbal, non-verbal, écoute active, empathie > Mieux se connaître pour travailler avec plus d'efficacité et de confort <ul style="list-style-type: none"> • Les états du moi (apport d'analyse transactionnelle) • Test de connaissance de soi et bilan personnel • Techniques pour faire face à des situations de communication difficiles > Savoir s'exprimer avec clarté et efficacité : attitude assertive/non assertive ; expression > Constructive des émotions ; savoir dire non > Développer la confiance en soi (points forts, atouts, axes de progrès) <p>ATELIERS PRATIQUES</p> <ul style="list-style-type: none"> > Test de connaissance de soi > Étude de cas concrets > Jeux de rôle 		
MOYENS PÉDAGOGIQUES	PUBLIC CONCERNÉ	INTERVENANTS	RESPONSABLE PÉDAGOGIQUE
<ul style="list-style-type: none"> > Évaluation pré et post-formation > Exercices pratiques > Étude de cas concrets > Jeux de rôle 	Toute personne amenée à communiquer avec les patients ou au sein d'une équipe pluridisciplinaire	Formateur spécialisé en communication interpersonnelle et en développement personnel	<ul style="list-style-type: none"> > Nathalie GOUET Consultante en communication et développement personnel spécialisée en santé

LES +

Pédagogie très participative s'appuyant tant sur l'expérience des participants que sur les connaissances du formateur.

SUR-MESURE

EN LIEN DIRECT AVEC NOS EXPERTS, NOTRE ÉQUIPE DE CONSULTANTS ANALYSE ET ÉLABORE VOS PROJETS DE FORMATION EN INTÉGRANT VOS SPÉCIFICITÉS. CONTACTEZ-NOUS AU 01 77 35 90 80

PRENDRE LA PAROLE EN PUBLIC - AISANCE RELATIONNELLE

DURÉE 2 jours PRIX INTER 600 € ht PARIS 30 juin - 1^{er} juil. / 15 - 16 nov. 2022

MAN022

OBJECTIFS ET COMPÉTENCES VISÉES	PROGRAMME PÉDAGOGIQUE		
<ul style="list-style-type: none"> > Maîtriser les techniques de base de la prise de parole en public > Se familiariser avec la prise de parole et développer la confiance en soi > Mieux se connaître pour mieux s'exprimer en public > Réaliser des prises de parole professionnelles efficaces 	<ul style="list-style-type: none"> > Principes de base de la prise de parole en public <ul style="list-style-type: none"> • Composantes de la prise de parole, ressources corporelles • Principes de base de la communication verbale, non verbale et paraverbale, gestion du trac > Entraînements de prise de parole sur des thèmes extra-professionnels <ul style="list-style-type: none"> • Rester soi-même et gagner en aisance relationnelle • S'approprier son discours et développer sa force de conviction • Maîtriser les règles de base de l'éloquence > Se positionner et s'affirmer face à un auditoire <ul style="list-style-type: none"> • Positions de vie (apport d'analyse transactionnelle) • Lien entre son positionnement et celui de l'auditoire > Entraînements de prise de parole sur des thèmes professionnels <ul style="list-style-type: none"> • Préparer une présentation professionnelle, avoir un objectif • Connaître son public et le contexte • S'adapter au cadre de référence de son auditoire • Construire un plan, adopter le principe "Une idée plus un exemple" • Gérer l'interaction et les questions de l'auditoire • Conclure et lancer un débat-discussion > Les situations difficiles lors d'une prise de parole ou lors d'une réunion <ul style="list-style-type: none"> • Gestion d'un "opposant" au sein d'un groupe • Gestion de tout un groupe "opposant" • Contrôler ses émotions face à l'agressivité • Improviser et développer son sens de l'à-propos et de la repartie 		
MOYENS PÉDAGOGIQUES	PUBLIC CONCERNÉ	INTERVENANTS	RESPONSABLE PÉDAGOGIQUE
<ul style="list-style-type: none"> > Évaluation pré et post-formation > Mises en situation (technique d'entraînement) > Exercices collectifs développant l'aisance relationnelle > Jeux de rôle sur des situations de tensions 	Tout professionnel de santé	Formateur spécialisé en communication interpersonnelle et en développement personnel	<ul style="list-style-type: none"> > Nathalie GOUET Consultante en communication et développement personnel spécialisée en santé

SIMULATION MANAGÉRIALE : GÉRER LES SITUATIONS CRITIQUES

DURÉE 2 jours PRIX INTER 820 € ht PARIS 24 - 25 oct. 2022 INTRA Sur site

MAN041

OBJECTIFS ET COMPÉTENCES VISÉES	PROGRAMME PÉDAGOGIQUE		
<ul style="list-style-type: none"> > Développer ses compétences managériales > Appréhender une situation managériale complexe > Désamorcer les situations difficiles et/ou conflictuelles > Analyser ses propres ressentis émotionnels d'en tirer parti > Trouver des axes d'amélioration ou de perfectionnement dans son positionnement de manager 	<ul style="list-style-type: none"> > Styles de management > Obéissance, persuasion, manipulation, communication verbale et non verbale > Motiver, accompagner, participer, épauler, diriger, négocier, encadrer > Systèmes managériaux : comprendre pour agir (OST, DPO, LEAN...) > Notions de statut, fonction, mission(s), rôle(s) > Le groupe et son fonctionnement <div style="background-color: #92d050; padding: 5px; text-align: center; font-weight: bold;">MODULE - SIMULATION MANAGÉRIALE</div> <ul style="list-style-type: none"> > Présentation de la simulation managériale : principes pédagogiques et modalités d'intervention des apprenants > Séance de simulation avec présence d'un cadre supérieur de santé et d'un facilitateur > Transmission en direct de la séance par le reste du groupe > Débriefing en groupe entier avec l'expert sur les actions envisagées, tentées, réalisées et sur les comportements effectifs > Exemples de situations : entretien annuel, gestion de conflits/médiation, conduite de réunion, entretien de remotivation 		
MOYENS PÉDAGOGIQUES	PUBLIC CONCERNÉ	INTERVENANTS	RESPONSABLE PÉDAGOGIQUE
<ul style="list-style-type: none"> > Bureau de simulation et salle de débriefing > Jeux de rôles > Évaluation pré et post-formation 	Personnel encadrant, manager, cadre de santé	Cadre de santé, chef de service, psychologue	<ul style="list-style-type: none"> > Ralph BALEZ Dr. en Psychologie, ingénieur pédagogique en simulation médicale



LES +

Simulation de situations de tension selon le profil des participants : CHSCT/CME, entretien annuel problématique, entretien suite à un "comportement inadapté", plainte d'un usager, réunion de réorganisation d'un service ...

À DÉCOUVRIR

CRISE SANITAIRE COVID - RETOUR D'EXPÉRIENCES ET VÉCU DES PROFESSIONNELS

WWW.PANACEA-CONSEIL.COM

FORMATION AU TUTORAT DE STAGIAIRES PARAMÉDICAUX
Encadrement et évaluation des étudiants dans le cadre de l'instruction DGOS du 4/11/2016

DURÉE 4 jours PRIX INTRA Sur devis INTRA Sur site

MAN008

OBJECTIFS ET COMPÉTENCES VISÉES	PROGRAMME PÉDAGOGIQUE		
<ul style="list-style-type: none"> > Maîtriser les concepts et enjeux du référentiel de formation conformément à l'instruction DGOS du 4 novembre 2016 > Savoir utiliser les fondamentaux de la pédagogie par les compétences > Développer des pratiques en évaluation de compétences > Accompagner la réalisation d'un projet en lien avec les objectifs définis > Faire pratiquer une démarche réflexive dans un contexte de pluridisciplinarité > Se positionner en tant que tuteur : acquérir une posture et une dynamique de groupe 	<ul style="list-style-type: none"> > Pré requis nécessaires à la mission de tuteur de stage <ul style="list-style-type: none"> • Compétences sociales et relationnelles • Compétences pédagogiques • Compétences réflexives • Compétences organisationnelles > Evolution du référentiel de formation suite à la réingénierie : <ul style="list-style-type: none"> • Finalité, contenu et modalités pratiques • Principe et méthodes de la formation en alternance et de l'approche par compétence > Accompagnement pédagogique <ul style="list-style-type: none"> • Construction du projet de stage personnalisé (objectifs d'apprentissage, parcours de stage...) • Les différents acteurs : rôles et missions • Evaluation des compétences des étudiants • Conduite d'entretiens > Méthodes et moyens pédagogiques du tuteur <ul style="list-style-type: none"> • Rédaction des différents rapports / Création d'outils de suivi pour le tuteur • Utilisation du portfolio : finalités, contenu, analyses pratiques, indicateurs, niveaux d'acquisition... • Initiation à la méthode d'analyse de pratiques 		
MOYENS PÉDAGOGIQUES	PUBLIC CONCERNÉ	INTERVENANTS	RESPONSABLE PÉDAGOGIQUE
<ul style="list-style-type: none"> > Supports vidéo > Travaux en sous-groupes : démarche réflexive > Jeux de rôles et simulation > Création d'outils de suivi et utilisation du portfolio > Évaluation pré et post-formation 	Infirmier(e)s, cadres de santé	Formateur expert	<ul style="list-style-type: none"> > Philippe MEVEL Cadre de santé formateur IFS/IFAS

LES +

Une formation conformément à l'instruction DGOS du 4 novembre 2016



FORMATION DE FORMATEUR EN SIMULATION HF

DURÉE 4 jours PRIX INTER 1420 € ht PARIS 28 févr. - 1 mars et 19 - 20 avr. / 25 - 26 oct. et 5 - 6 déc. 2022

MAN037

OBJECTIFS ET COMPÉTENCES VISÉES	PROGRAMME PÉDAGOGIQUE		
<ul style="list-style-type: none"> > Concevoir un programme pédagogique en simulation santé > Acquérir les outils pédagogiques, techniques et organisationnels pour concevoir et assurer des formations par simulation en santé > Adopter une posture de facilitateur de l'apprentissage et réaliser un débriefing structuré 	<p>SESSION 1 - 2 jours</p> <ul style="list-style-type: none"> > Introduction à la simulation HF : expérience de la simulation hors santé, apports de la SHF dans la santé : expériences, études, moyens techniques > Visualisation de séances : travail sur vidéos > Appréhender la pédagogie par la SHF, les principes généraux et le timing d'une séance complète : briefing, technique, exposé de la situation, débriefing > Visite du laboratoire de simulation > Place et rôle du technicien en simulation, du facilitateur, de l'expert > Elaboration d'un scénario adapté à la SHF en binôme ou petit groupe, adaptation aux moyens techniques, critique en groupe > Principes du débriefing : visualisation d'une vidéo, structure du débriefing, CRM, grilles comportementales, rôle de l'expert <p>INTERSESSION</p> <ul style="list-style-type: none"> > Travail personnel sur élaboration d'une séance complète avec programmation informatique, et aide à distance avec formateurs (choix du type de SHF, objectifs) <p>SESSION 2 - 2 jours</p> <ul style="list-style-type: none"> > Présentation des scénarios au groupe, critique, adaptation, ajustements, cohérence > Mise en pratique avec passage dans le laboratoire de simulation sur scénarios travaillés > Animation d'une séance par apprenant : briefing - séance - débriefing > Travail axé sur le briefing > Evaluation de la formation, remise de « L'ABC de la simulation » 		
MOYENS PÉDAGOGIQUES	PUBLIC CONCERNÉ	INTERVENANTS	RESPONSABLES PÉDAGOGIQUES
<ul style="list-style-type: none"> > Mannequins HF : adulte, obstétrique, pédiatrique (enfant, nourrisson, nouveau-né, prématuré), laboratoire de simulation (2 salles équipées vidéo et son, régie, salle de débriefing avec retour en direct des séances) > Évaluation pré et post-formation 	Tout professionnel de santé ou non désirant animer des séances de simulation sur simulateur HF	Tout professionnel de la santé (Médecins, infirmiers, ambulanciers ...) occupant des fonctions de formateurs occasionnels pour assurer la transmission de compétences auprès d'un public soignant	<ul style="list-style-type: none"> > Dr Jean-Philippe DESCLEFS Directeur médical du CESU91- titulaire du DU de formateur en simulation > Fazia LAOUARI IDE coordinatrice - ingénieur pédagogique du CESU 91 - titulaire du DU de formateur en simulation

SANTÉ AU TRAVAIL

164

165

**FORMATION INTER
FORMATION INTRA
FORMATION SUR MESURE
CONSEIL & AUDIT**

SANTÉ, SÉCURITÉ ET PRÉVENTION DES RISQUES PROFESSIONNELS

RISQUES PHYSIQUES

Document unique d'évaluation des risques professionnels (DUERP)	168
Prévention des risques liés à l'activité physique secteur sanitaire et social - PRAP 2S - Devenir acteur PRAP	168
Manutention des patients et des charges	169
Sensibilisation au bruit, nuisances sonores	169
Prévention du risque cardiovasculaire	169

RISQUES PSYCHOSOCIAUX

Identifier et prévenir les risques psychosociaux au niveau institutionnel	170
Gestion du stress et bien-être au travail	170
Sophrologie, gestion du stress et prévention du burn-out	171
Prévenir l'épuisement professionnel	171
Comprendre et prévenir le harcèlement moral	171
Gestion des conflits	172
Comprendre et gérer les personnalités difficiles	172

SÉCURITÉ AU TRAVAIL

SST : sauveteur-secouriste du travail	173
Initiation aux gestes de premiers secours	173
Initiation incendie et gestes de secours	173

DOCUMENT UNIQUE D'ÉVALUATION DES RISQUES PROFESSIONNELS (DUERP)

DURÉE 2 jours PRIX INTRA Sur devis INTRA Sur site

SAT032

OBJECTIFS ET COMPÉTENCES VISÉES	PROGRAMME PÉDAGOGIQUE		
<ul style="list-style-type: none"> > Comprendre la démarche pour pouvoir l'intégrer puis l'optimiser dans le fonctionnement actuel de l'établissement > Constituer l'échantillon d'un document unique de l'établissement avec l'identification des risques, leur évaluation et la création d'un plan d'action > Identifier, analyser et inclure les risques psychosociaux dans le périmètre des RP 	<ul style="list-style-type: none"> > Cadre réglementaire et enjeux de l'évaluation des risques professionnels > Méthodologie d'évaluation des risques <ul style="list-style-type: none"> • Préparation de la démarche • Identification des sources de danger au travail • Déterminer les risques • Évaluation des risques à partir d'une grille de cotation (criticité) • Hiérarchisation des risques > Constitution du document unique <ul style="list-style-type: none"> • Structure et rédaction du DUERP • Diffusion • Suivi et résultats des plans d'action > Optimiser la démarche <ul style="list-style-type: none"> • Mise en place des bonnes pratiques • Formalisation et communication au personnel du DUERP • Faire du document unique un outil dynamique de management de la sécurité • Démarche de management des risques 		
MOYENS PÉDAGOGIQUES	PUBLIC CONCERNÉ	INTERVENANTS	RESPONSABLE PÉDAGOGIQUE
<ul style="list-style-type: none"> > Dispositif pédagogique participatif > Cas concrets, échanges d'expériences > QCM individuel > Évaluation pré et post-formation 	Tout public	Consultant qualité, responsable QSE, responsable sécurité, évaluateur externe	> Xavier TURCAUD Consultant qualité - Évaluateur externe

PRÉVENTION DES RISQUES LIÉS À L'ACTIVITÉ PHYSIQUE SECTEUR SANITAIRE ET SOCIAL - PRAP 2S - DEVENIR ACTEUR PRAP

DURÉE 3 jours PRIX INTRA Sur devis INTRA Sur site

SAT011

OBJECTIFS ET COMPÉTENCES VISÉES	PROGRAMME PÉDAGOGIQUE		
<ul style="list-style-type: none"> > Connaître les risques de son métier et comprendre l'intérêt de la prévention > Identifier un danger et les risques qui en découlent > Comprendre le fonctionnement du corps humain et les risques d'atteintes à la santé > Analyser sa situation de travail et définir des pistes de solution 	<ul style="list-style-type: none"> > Dispositif PRAP dans sa globalité <ul style="list-style-type: none"> • Définition de la prévention • Présentation des différents acteurs de la prévention • Rôle de l'acteur PRAP • Enjeux de la prévention > Place de l'activité physique dans l'activité professionnelle <ul style="list-style-type: none"> • Notions d'AT/MP • Notions de danger, de risque et de dommage • Préjudices économiques et humains pour l'ensemble de la structure > Comprendre le corps humain et les risques d'atteinte à la santé <ul style="list-style-type: none"> • Notions de base d'anatomie/physiologie • Atteintes de l'appareil locomoteur et conséquences • Facteurs de risques aggravants > Analyser sa propre situation de travail et dégager des pistes de solution <ul style="list-style-type: none"> • Notion de situation de travail • Sollicitations du corps dans son activité • Déterminants de cette activité • Élaboration et la communication des pistes de solution > Mise en situation des principes de sécurité physique et d'économie d'effort <ul style="list-style-type: none"> • Principes de sécurité physique et d'économie d'effort • Principes à la manutention manuelle des personnes à mobilité réduite <p>ATELIERS PRATIQUES</p> <ul style="list-style-type: none"> > Mouvements naturels > Manutentions : redressement, retournement, rehaussement, translation, transfert, relèvement > Aides matérielles : manipulation de drap et planche de glisse, rond de transfert, lève-personne, verticalisateur > Précautions et recommandations 		
MOYENS PÉDAGOGIQUES	PUBLIC CONCERNÉ	INTERVENANTS	RESPONSABLE PÉDAGOGIQUE
<ul style="list-style-type: none"> > Cas concrets > Manipulation et mises en situation > Évaluation des compétences > Évaluation pré et post-formation 	Tout personnel travaillant dans le secteur du sanitaire et social et étant au contact de personnes à mobilité réduite	Formateur certifié HAPA/PRAP	> Julien GUILLON Directeur de Stoporisk Formateur en prévention des risques professionnels

MANUTENTION DES PATIENTS ET DES CHARGES

DURÉE 1 jour PRIX INTER 300 € ht PARIS 21 avr. / 7 nov. 2022

SAT013

OBJECTIFS ET COMPÉTENCES VISÉES	PROGRAMME PÉDAGOGIQUE		
<ul style="list-style-type: none"> > Acquérir une attitude correcte dans les gestes quotidiens et professionnels > Connaître les méthodes générales de manutention manuelle des malades > Maîtriser les règles de sécurité physique et d'économie d'effort 	<ul style="list-style-type: none"> > Rappels sur la manutention manuelle > Démarche d'évaluation des capacités du patient > Principales aides à la manutention des patients > Bien communiquer auprès des patients selon les profils et les situations <p>ATELIERS PRATIQUES</p> <ul style="list-style-type: none"> > Déplacement spontané humain > Manutentions : rehaussement au lit, transfert lit-fauteuil, transfert horizontal lit-brancard, redressement assis fauteuil à debout, relevage de patient au sol > Aides matérielles : potence, drap de rehaussement, verticalisateur, lève-malade au sol ou suspendu, planche de transfert 		
MOYENS PÉDAGOGIQUES	PUBLIC CONCERNÉ	INTERVENANTS	RESPONSABLE PÉDAGOGIQUE
<ul style="list-style-type: none"> > Gestes et techniques de manutention du patient/résident > Utilisation de matériel de manutention > Évaluation pré et post-formation 	Personnel médical et paramédical, personnel technique et logistique	Ergothérapeute	> Isabelle BLANC Ergothérapeute

SENSIBILISATION AU BRUIT, NUISANCES SONORES

DURÉE 1 jour PRIX INTER 300 € ht PARIS 10 févr. / 25 nov. 2022

SAT008

OBJECTIFS ET COMPÉTENCES VISÉES	PROGRAMME PÉDAGOGIQUE		
<ul style="list-style-type: none"> > Comprendre le fonctionnement de l'oreille > Comprendre les notions générales sur le phénomène sonore, les caractéristiques du bruit, les effets du bruit sur la santé > Favoriser la prévention et définir ensemble les règles de vie dans l'entreprise 	<ul style="list-style-type: none"> > Fonctionnement de l'oreille et de l'appareil auditif > Notions générales sur le son : caractéristiques, fréquence, intensité, repères de niveau sonore dans l'environnement > Définition du bruit : effets sur l'audition, surdité professionnelle et autres troubles liés au bruit > Bruit au travail : protections collectives et équipements de protection individuelle (EPI), législation, mesure du bruit > Idées reçues sur le bruit et "bonne entente" en groupe 		
MOYENS PÉDAGOGIQUES	PUBLIC CONCERNÉ	INTERVENANTS	RESPONSABLE PÉDAGOGIQUE
<ul style="list-style-type: none"> > Ateliers interactifs > Suggestions d'amélioration > Évaluation pré et post-formation 	Salariés travaillant dans un environnement bruyant	Médecins ORL	> Dr Jean-Yves GUILLAUME ORL CHU Bobigny (93)

168
169

PRÉVENTION DU RISQUE CARDIOVASCULAIRE

DURÉE 1 jour PRIX INTER 300 € ht PARIS 1^{er} avr. / 2 déc. 2022 INTRA Sur site

SAT009

OBJECTIFS ET COMPÉTENCES VISÉES	PROGRAMME PÉDAGOGIQUE		
<ul style="list-style-type: none"> > Connaître les facteurs de risque cardiovasculaire, leurs implications et conséquences > Appliquer une stratégie préventive 	<ul style="list-style-type: none"> > Le concept de facteur de risque > Les principaux facteurs de risque <ul style="list-style-type: none"> • Âges, sexes, antécédents familiaux, sédentarité • Les facteurs psychosociaux et environnementaux • Surcharge pondérale, diabète • Tabac, hypertension artérielle • Dyslipidémies, hyperhomocystéinémie • Les facteurs thrombogéniques • Les traitements hormonaux > Prévention <ul style="list-style-type: none"> • Notions de préventions primaire et secondaire • Stratégies de prise en charge (notions d'aide au sevrage tabagique, facteurs nutritionnels) 		
MOYENS PÉDAGOGIQUES	PUBLIC CONCERNÉ	INTERVENANTS	RESPONSABLE PÉDAGOGIQUE
<ul style="list-style-type: none"> > Exposé théorique, analyse de situations, retours d'expériences > Illustration par cas concrets > Questions/réponses 	Médecins et infirmier(e)s du travail	Cardiologues, médecins nutritionnistes, tabacologues	> Dr Marc TERDJMAN Cardiologue

IDENTIFIER ET PRÉVENIR LES RISQUES PSYCHOSOCIAUX AU NIVEAU INSTITUTIONNEL

DURÉE 2 jours **PRIX INTER** 600 € ht **PARIS** 8 - 9 mars / 13 - 14 déc. 2022

SAT018

OBJECTIFS ET COMPÉTENCES VISÉES	PROGRAMME PÉDAGOGIQUE		
<ul style="list-style-type: none"> > Comprendre les mécanismes de la souffrance au travail et différencier les différents types de risques psychosociaux > Utiliser des indicateurs fiables pour détecter les RPS au sein de l'organisation > Mettre en place une démarche de prévention globale des RPS 	<ul style="list-style-type: none"> > Risque psychosocial <ul style="list-style-type: none"> • Plusieurs définitions • Grandes évolutions du travail et de la société • Principes de la prévention • Vers la qualité de vie au travail (QVT) • Cadre juridique et aspects légaux • Document unique • Conséquences des RPS pour l'institution > Souffrance au travail <ul style="list-style-type: none"> • Du risque psychosocial au trouble psychosocial • Stress, burn-out, dépression, suicide • Harcèlement • Conflits, violence • Troubles comportementaux • TMS et somatisations • Recours pour le personnel > Identification des risques <ul style="list-style-type: none"> • Trois niveaux de prévention • Rôle du manager • Indicateurs liés au fonctionnement de l'organisation/à la santé et la sécurité des salariés > Prévention des risques psychosociaux <ul style="list-style-type: none"> • Acteurs et partenaires • Groupe projet • Différentes étapes de la mise en place d'un plan de prévention global • Leviers individuels, collectifs, organisationnels de la QVT • Accompagnement du salarié en souffrance 		
MOYENS PÉDAGOGIQUES	PUBLIC CONCERNÉ	INTERVENANTS	RESPONSABLE PÉDAGOGIQUE
<ul style="list-style-type: none"> > Analyse de situations, retours d'expériences > Mises en situation, ateliers pratiques > Évaluation pré et post-formation 	Tout public (IDE, DRH, chargés de sécurité, membres du CHSCT...)	Psychologue, docteur en psychologie, formateur/consultant santé au travail	> Alexandre MERGUI Psychologue consultant santé mentale et risques psychosociaux

GESTION DU STRESS ET BIEN-ÊTRE AU TRAVAIL

DURÉE 3 jours **PRIX INTER** 900 € ht **PARIS** 30 mai au 1^{er} juin / 12 au 14 oct. 2022

SAT015

OBJECTIFS ET COMPÉTENCES VISÉES	PROGRAMME PÉDAGOGIQUE		
<ul style="list-style-type: none"> > Reconnaître les symptômes du stress au niveau physiologique, psychologique et comportemental > Identifier les sources de stress dans les sphères professionnelles et personnelles > Apprendre à agir conjointement sur ses émotions et ses pensées lors de situations stressantes > Mobiliser les ressources internes et externes pour stabiliser un état de bien-être au travail 	<ul style="list-style-type: none"> > Comprendre le stress et son fonctionnement <ul style="list-style-type: none"> • "Stresseurs" et situations déclenchantes • Symptômes • Stress, épuisement professionnel et dépression • Stress positif/négatif • Facteurs de stress > Analyser ses réactions face au stress <ul style="list-style-type: none"> • Lien entre émotions, pensées et comportement • Stratégies d'adaptation • Autodiagnostic • Cartographie du stress > Gérer le stress physiologique <ul style="list-style-type: none"> • Distinction de différents états au niveau émotionnel • Opposition entre stress et relaxation au niveau anatomique • Respiration consciente • Méthode Jacobson • Séance de relation intégrative • Autorelaxation > Gérer le stress psychologique <ul style="list-style-type: none"> • Pensées automatiques/dysfonctionnelles • Processus de distorsion cognitive • Restructuration cognitive • Principes de communication • Rapport au temps et à l'urgence • Gestion de la rumination mentale > Mobiliser les recours internes et externes <ul style="list-style-type: none"> • Différents acteurs de la santé à l'hôpital • Prévention de la souffrance au travail au sein de l'établissement 		
MOYENS PÉDAGOGIQUES	PUBLIC CONCERNÉ	INTERVENANTS	RESPONSABLE PÉDAGOGIQUE
<ul style="list-style-type: none"> > Mises en situation, cas concrets > Retours d'expériences > Élaboration d'un plan d'action individuel et personnalisé > Évaluation pré et post-formation 	IDE, AS, ASH, médecins, DRH et toute personne démunie face à une situation de stress	Psychologue, docteur en psychologie, formateur/consultant santé au travail	> Alexandre MERGUI Psychologue consultant santé mentale et risques psychosociaux

SOPHROLOGIE, GESTION DU STRESS ET PRÉVENTION DU BURN-OUT

DURÉE 2 jours PRIX INTER 600 € ht PARIS 21 - 22 avr. / 5 - 6 oct. 2022

SAT024

OBJECTIFS ET COMPÉTENCES VISÉES	PROGRAMME PÉDAGOGIQUE		
<ul style="list-style-type: none"> > Développer une capacité d'écoute de soi nécessaire à l'identification des sensations, pensées, émotions et comportements en situation de stress > Gérer son stress au quotidien par des techniques clés de la sophrologie > Comprendre les effets du stress sur notre corps 	<ul style="list-style-type: none"> > Discerner le bon stress du mauvais stress > Différencier le stress aigu du stress chronique > Reconnaître et apaiser le stress dans la relation soignant/soigné > Définir et identifier le syndrome d'épuisement professionnel > Identifier les personnalités sujettes au burn-out > Explorer ses pensées, sensations, émotions et comportements en situation de stress > Se sensibiliser aux techniques de Sophrologie, une approche préventive > Changer sa manière de penser pour moins stresser > Reconnaître ses émotions pour mieux les vivre 		
MOYENS PÉDAGOGIQUES	PUBLIC CONCERNÉ	INTERVENANTS	RESPONSABLE PÉDAGOGIQUE
<ul style="list-style-type: none"> > Ateliers sophrologiques > Outils psychocorporels > Grilles d'évaluation du stress > Mises en situation > Évaluation pré et post-formation 	Tout personnel soignant	Psychologue sophrologue spécialisée en neuropsychologie	> Fanny LEMAIRE Psychologue sophrologue

PRÉVENIR L'ÉPUISEMENT PROFESSIONNEL

DURÉE 2 jours PRIX INTER 600 € ht PARIS 3 - 4 févr. / 8 - 9 déc. 2022

SAT017

OBJECTIFS ET COMPÉTENCES VISÉES	PROGRAMME PÉDAGOGIQUE		
<ul style="list-style-type: none"> > Détecter les symptômes de l'épuisement professionnel et en comprendre les causes > S'approprier des outils efficaces pour gérer le stress et prévenir l'épuisement > Mobiliser les ressources internes et externes pour stabiliser un état de bien-être au travail 	<ul style="list-style-type: none"> > Comprendre le syndrome d'épuisement > Chiffres du burn-out en France et dans le monde • Modèle tridimensionnel, modèles modernes du burn-out • Définition du syndrome d'épuisement professionnel • Articulation du burn-out avec les autres risques et troubles psychosociaux • Populations à risque et facteurs de risque <ul style="list-style-type: none"> • Diagnostiquer l'épuisement professionnel > Contextes personnels et professionnels qui induisent ou favorisent le burn-out • Signes précurseurs et modes d'entrée dans le syndrome de burn-out • Symptômes du burn-out chez soi et chez les autres <ul style="list-style-type: none"> • Conséquences du burn-out > Faire face à l'épuisement professionnel > Méthode Jacobson • Pratique de l'autorelaxation • Restructuration cognitive • Comprendre et gérer la rumination mentale • Communication efficace et confiance en soi • Troubles du sommeil <ul style="list-style-type: none"> • Mobiliser les recours internes et externes > Différents acteurs de la santé à l'hôpital • Actions en cours pour la prévention de la souffrance au travail 		
MOYENS PÉDAGOGIQUES	PUBLIC CONCERNÉ	INTERVENANTS	RESPONSABLE PÉDAGOGIQUE
<ul style="list-style-type: none"> > Analyse de situations, retours d'expériences > Mises en situation > Évaluation pré et post-formation 	IDE, AS, ASH, médecins, toute personne démunie face à des situations d'épuisement	Psychologue, docteur en psychologie, formateur/consultant santé au travail	> Alexandre MERGUI Psychologue consultant santé mentale et risques psychosociaux

170
171

COMPRENDRE ET PRÉVENIR LE HARCÈLEMENT MORAL

DURÉE 1 jour PRIX INTER 300 € ht PARIS 4 mai / 29 sept. 2022

SAT016

OBJECTIFS ET COMPÉTENCES VISÉES	PROGRAMME PÉDAGOGIQUE		
<ul style="list-style-type: none"> > Comprendre le processus de harcèlement moral > Détecter les situations de harcèlement moral à travers l'analyse des signaux d'alerte > Identifier les recours internes et externes pour faire face aux situations de harcèlement 	<ul style="list-style-type: none"> > Comprendre le harcèlement moral • Différentes formes de harcèlement moral • Quatre critères qualifiant le harcèlement moral • Cadre juridique • Processus du harcèlement moral > Identifier les situations de harcèlement moral • Trois phases du harcèlement moral • Symptômes physiologiques, psychologiques et comportementaux • Facteurs déclenchants et facteurs facilitants <ul style="list-style-type: none"> • Différentes techniques de harcèlement moral • Différents profils harceleurs/harcelés • Conséquences du harcèlement moral sur l'intégrité physique et psychique des salariés • Distinguer stress, conflits, maltraitance, mauvaises conditions de travail et harcèlement moral > Prévenir le harcèlement moral au travail • Différents acteurs de la prévention • Recours internes et externes • Procédures de traitement des cas de harcèlement moral • Accompagnement du salarié en souffrance 		
MOYENS PÉDAGOGIQUES	PUBLIC CONCERNÉ	INTERVENANTS	RESPONSABLE PÉDAGOGIQUE
<ul style="list-style-type: none"> > Cas concrets, retours d'expériences > Mises en situation > Évaluation pré et post-formation > Évaluation pré et post-formation 	IDE, AS, ASH, médecins	Psychologue, docteur en psychologie, formateur/consultant santé au travail	> Alexandre MERGUI Psychologue consultant santé mentale et risques psychosociaux

GESTION DES CONFLITS

DURÉE 2 jours **PRIX INTER** 600 € ht **PARIS** 24 - 25 mai / 23 - 24 nov. 2022

SAT027

OBJECTIFS ET COMPÉTENCES VISÉES	PROGRAMME PÉDAGOGIQUE		
<ul style="list-style-type: none"> > Développer ses capacités relationnelles permettant de faire un état des lieux, désamorcer ou gérer les situations conflictuelles > Prendre conscience de l'impact de sa propre communication > Acquérir des techniques pratico-pratiques permettant d'adapter son comportement > Résoudre positivement un conflit 	<ul style="list-style-type: none"> > Mécanismes du conflit : à quoi sert-il ? Le différencier de l'agressivité et de la violence > Repérage du cadre dans le lequel se développe le conflit <ul style="list-style-type: none"> • Acquisition d'une méthodologie pour observer et comprendre ses propres sensations, réactions, émotions et comportements • Repérage des mécanismes de défense en jeu dans une situation de conflit • Acquisition de techniques de communication permettant une prise de parole en situation de conflit • Repérage des difficultés de l'affirmation de soi en situation de conflit • Principales causes empêchant de décrypter le conflit > Résoudre positivement un conflit 		
MOYENS PÉDAGOGIQUES	PUBLIC CONCERNÉ	INTERVENANTS	RESPONSABLE PÉDAGOGIQUE
<ul style="list-style-type: none"> > Mises en situation, jeux de rôle > Analyse de cas concrets > Évaluation pré et post-formation 	IDE, AS, ASH, médecins, DRH Toute personne confrontée à des conflits générés par des patients, familles ou en équipe professionnelle	Psychiatre, psychologue	> Djilali BELGHAOUTI Cadre paramédical, DMU de Psychiatrie-Addictologie, APHP Centre Universitaire de Paris

COMPRENDRE ET GÉRER LES PERSONNALITÉS DIFFICILES

DURÉE 1 jour **PRIX INTER** 300 € ht **PARIS** 1 avr. / 5 oct. 2022

SAT019

OBJECTIFS ET COMPÉTENCES VISÉES	PROGRAMME PÉDAGOGIQUE		
<ul style="list-style-type: none"> > Comprendre les bases de la construction de la personnalité > Identifier la limite entre personnalité normale, difficile et pathologique > S'adapter avec les mots justes et les comportements appropriés > Garder la distance adéquate dans les situations interactionnelles > Poser des limites sans s'exposer 	<ul style="list-style-type: none"> > Bases de la personnalité <ul style="list-style-type: none"> • Théories dynamiques de la personnalité • Tempérament, caractère et traits de personnalité • Distinguer la personnalité normale, difficile et pathologique > Personnalités difficiles <ul style="list-style-type: none"> • Différents types : méfiante/revendicative ; limite ; antisociale ; autoritaire • Signes et symptômes • Attitudes et comportements à adopter • Faire face à la provocation > Personnalités passives/anxieuses <ul style="list-style-type: none"> • Différents types : évitante/phobique ; rigide/obsessionnelle ; dépendante ; dépressive • Signes et symptômes • Attitudes et comportements à adopter > Personnalités narcissiques <ul style="list-style-type: none"> • Personnalité séductrice ; narcissique • Signes et symptômes • Attitudes et comportements à adopter 		
MOYENS PÉDAGOGIQUES	PUBLIC CONCERNÉ	INTERVENANTS	RESPONSABLE PÉDAGOGIQUE
<ul style="list-style-type: none"> > Analyse de situations, retours d'expériences > Mises en situation > Évaluation pré et post-formation 	IDE, AS, ASH, médecins	Psychologue, docteur en psychologie, formateur/consultant santé au travail	> Alexandre MERGUI Psychologue consultant santé mentale et risques psychosociaux

SUR-MESURE

EN LIEN DIRECT AVEC NOS EXPERTS, NOTRE ÉQUIPE DE CONSULTANTS ANALYSE ET ÉLABORE VOS PROJETS DE FORMATION EN INTÉGRANT VOS SPÉCIFICITÉS. CONTACTEZ-NOUS AU
01 77 35 90 80

SST : SAUVETEUR-SECOURISTE DU TRAVAIL (CONFORME AUX RÉFÉRENTIELS INRS)

DURÉE 2 jours PRIX INTER 600 € ht PARIS 17 - 18 mai / 30 juin - 1^{er} juil. / 17 - 18 oct. 2022 INTRA Sur site

SAT003

OBJECTIFS ET COMPÉTENCES VISÉES	PROGRAMME PÉDAGOGIQUE		
<ul style="list-style-type: none"> > Connaître le cadre juridique de l'intervention du SST > Identifier les risques potentiels au sein de l'entreprise pour les prévenir > Mettre en place les actions de secours en cas d'accident > Intervenir immédiatement et efficacement face à tout accident ou situation d'urgence et de détresse > Exécuter correctement les gestes de secours destinés à protéger la victime et les témoins > Alerter les secours d'urgences adaptés, empêcher l'aggravation de la victime et préserver son intégrité physique en attendant l'arrivée des secours spécialisés 	<p>Être capable d'intervenir face à une situation d'accident</p> <ul style="list-style-type: none"> > Le cadre juridique de l'intervention du SST > Réaliser une protection adaptée > Examiner la(les) victime(s) avant / et pour la mise en œuvre de l'action choisie en vue du résultat à obtenir > Faire alerter ou alerter en fonction de l'organisation des secours dans l'entreprise > Être capable de secourir la(les) victime(s) de manière appropriée : <ul style="list-style-type: none"> • Une victime qui saigne abondamment • Une victime qui s'étouffe • Une victime qui ne répond pas et ne respire pas • Une victime qui ne répond pas mais respire • Une victime qui se plaint de malaise • Une victime qui se plaint de douleurs empêchant certains mouvements • Une victime qui se plaint d'une plaie • Une victime qui se plaint d'une brûlure <p>Mettre en application ses compétences de SST au service de la prévention des risques professionnels dans son entreprise</p> <ul style="list-style-type: none"> > Le rôle de prévention du SST : repérer les dangers & réaliser une prévention adaptée > Mettre en œuvre ses compétences en matière de protection au profit d'actions de prévention : les actions à mettre en place pour supprimer les dangers liés à des situations de travail à risque au sein de l'entreprise > Informer les personnes désignées dans le plan de prévention de la situation dangereuse repérée 		
			
	SST - MISE À JOUR ET ACTUALISATION DES COMPÉTENCES		
	DURÉE 1 jour PRIX INTER 300 € ht PARIS 16 nov. 2022 INTRA Sur site		
	SAT004		
	RECYCLAGE TOUS LES DEUX ANS		
	Réactualisation des compétences du SST et des évolutions réglementaires		
MOYENS PÉDAGOGIQUES	PUBLIC CONCERNÉ	INTERVENANTS	RESPONSABLE PÉDAGOGIQUE
<ul style="list-style-type: none"> > Démonstration par le moniteur > Simulations sur mannequins > Exercices d'apprentissage en groupe > Questions/Réponses > Évaluation pré et post-formation 	Salariés d'entreprise, étudiants se destinant à travailler dans un domaine technique ou à risque	Moniteurs SST certifiés	> Jean-François FORSANS Instructeur des premiers secours - Moniteur SST - DAE

INITIATION AUX GESTES DE PREMIERS SECOURS

DURÉE 1 jour PRIX INTER 300 € ht PARIS 25 févr. / 15 sept. 2022 INTRA Sur site

SAT001

OBJECTIFS ET COMPÉTENCES VISÉES	PROGRAMME PÉDAGOGIQUE		
<ul style="list-style-type: none"> > Prendre en charge une victime d'un arrêt cardiaque > Participer aux secours en situation exceptionnelle 	<ul style="list-style-type: none"> > Reconnaître un arrêt cardiaque (AC) > Alerte des secours, bilan téléphonique rapide > Prise en charge de l'AC : massage cardiaque, utilisation d'un défibrillateur type dans public > Situation exceptionnelle (accidents avec nombreuses victimes, attentat.) > Dégagement en urgence d'une victime <ul style="list-style-type: none"> • Mise en position d'attente pour les victimes qui le nécessitent • Lutte contre les hémorragies : compression ou garrots de fortune 		
MOYENS PÉDAGOGIQUES	PUBLIC CONCERNÉ	INTERVENANTS	RESPONSABLE PÉDAGOGIQUE
<ul style="list-style-type: none"> > Simulation sur mannequins avec DAE > Mémento sur le DAE > Évaluation pré et post-formation 	Tout public	Urgentistes, IDE des urgences, moniteur des premiers secours	> Dr Patrick ECOLLAN Médecin urgentiste - Responsable médical du SMUR Hôpital Pitié-Salpêtrière (75)

INITIATION INCENDIE ET GESTES DE SECOURS

DURÉE 1 jour PRIX INTER 300 € ht PARIS 29 mars / 25 nov. 2022 INTRA Sur site

SAT023

OBJECTIFS ET COMPÉTENCES VISÉES	PROGRAMME PÉDAGOGIQUE		
<ul style="list-style-type: none"> > Connaître les différents moyens à disposition pour éteindre un départ de feu > Lire un plan d'évacuation et connaître les consignes de sécurité internes > Prendre en charge un arrêt cardio-respiratoire : alerter, masser, défibriller 	<ul style="list-style-type: none"> > Prévention et limitation des risques > Triangle du feu et dynamique d'un feu > Classification des feux, types d'extincteurs > Extinction d'un départ de feu > Rappel sur les moyens dont dispose un hôpital ou une entreprise face à un incendie > Fonctionnement d'un plan d'évacuation > Comment réagir face à une victime en détresse vitale 		
MOYENS PÉDAGOGIQUES	PUBLIC CONCERNÉ	INTERVENANTS	RESPONSABLE PÉDAGOGIQUE
<ul style="list-style-type: none"> > Simulation d'un départ de feu > Manipulation d'extincteurs > Simulation sur mannequin avec DAE > Évaluation pré et post-formation 	Personnel hospitalier, entreprise	Pompier	> Martial BOUTELEUX Sous-officier sapeur-pompier professionnel - SDIS 91 - Instructeur de secourisme Croix Blanche

GÉRIATRIE	Page	Durée	1 ^{er} Trim.	2 ^e Trim.	3 ^e Trim.	4 ^e Trim.
Vieillesse physiologique et pathologique	14	3 jours	18 au 20 janv.			6 au 8 déc.
Le syndrome de fragilité	14	2 jours	13 - 14 janv.		26 - 27 sept.	
Évaluer la dépendance avec la grille AGIRR	15	1 jour	Sur devis*			
Prise en charge de la maladie d'Alzheimer ou maladie apparentée	15	3 jours		9 au 11 mai		22 au 24 nov.
Les approches de stimulation et de soutien de la personne alzheimerienne	16	1 jour	27 janv.		2 sept.	
Sophrologie et prise en charge de la maladie d'Alzheimer	16	3 jours		23 au 25 mai		15 au 17 nov.
Prise en charge non médicamenteuse de la maladie d'Alzheimer	17	2 jours	25 - 26 janv.			3 - 4 oct.
Comprendre et gérer l'agressivité du sujet âgé et de la famille	17	3 jours	9 au 11 mars	13 au 15 juin		7 au 9 déc.
Bientraitance en institution	18	2 jours		3 - 4 mai	8 - 9 sept.	
Accompagner la personne âgée au quotidien	18	2 jours	31 mars - 1 ^{er} avr.			3 - 4 oct.
Prise en charge spécifique de la personne âgée dans sa globalité en EHPAD	19	3 jours		12 au 14 avr.		30 nov. au 2 déc.
Prise en charge de la douleur chez la personne âgée	19	1 jour	18 janv.		16 sept.	
La sexualité des personnes âgées	20	1 jour	30 mars			16 déc.
Contention et chutes chez la personne âgée	20	2 jours		2 - 3 mai	28 - 29 sept.	
Soins de bouche et hygiène bucco-dentaire chez la personne âgée	20	1 jour		20 avr.	12 sept.	
Prise en charge de l'incontinence urinaire du patient âgé	21	1 jour	2 févr.		13 sept.	
Évaluation Gériatrique Standardisée (EGS)	21	2 jours		6 - 7 avr.		20 - 21 oct.
Alimentation et suivi de l'état nutritionnel de la personne âgée	22	2 jours				4 - 5 oct.
Rôle des AS et des AMP dans le suivi de l'état nutritionnel	22	2 jours		20 - 21 avr.		8 - 9 déc.
Le repas, moment de soin relationnel	23	1 jour	4 mars			9 déc.
La toilette : moment de soin relationnel	23	2 jours	14 - 15 mars			14 - 15 nov.
Approche psychocorporelle de la personne âgée dépendante : le toucher	24	1 jour	14 mars			9 déc.
Approche psychologique de la personne âgée	24	2 jours	5 - 6 janv.			6 - 7 oct.
Approche psychiatrique de la personne âgée	25	2 jours		24 - 25 mai		24 - 25 oct.
Souffrance psychique et dépression de la personne âgée	25	1 jour	18 févr.			14 oct.
Les addictions chez les seniors	26	1 jour	4 févr.			14 oct.
Risque suicidaire chez la personne âgée	26	2 jours		7 - 8 juin		
Fin de vie : soins et accompagnement	26	2 jours		22 - 23 juin		8 - 9 déc.
La démarche Snoezelen en établissement pour personnes âgées	27	3 jours	Sur devis*			
Vieillesse sensorielle : comment adapter les soins ?	27	1 jour				4 nov.
Sensibilisation à la prise en charge des personnes en soins palliatifs	27	2 jours	27 - 28 janv.		20 - 21 sept.	
La prise en soins des douleurs en soins palliatifs : prise en charge personnalisée	28	2 jours	1 ^{er} - 2 févr.			1 ^{er} - 2 déc.
La relation d'aide avec la personne âgée en institution	28	2 jours	2 - 3 mars		1 ^{er} - 2 sept.	
Le refus de soins en EHPAD	29	2 jours	1 ^{er} - 2 mars			14 - 15 nov.
Appréhender le vieillissement en institution grâce au simulateur de vieillissement	29	1 jour		13 juin		
L'art-thérapie - Une nouvelle méthode de soins en gériatrie	30	3 jours		19 au 21 avr.	7 au 9 sept.	
L'art-thérapie : Atelier photolangage	30	2 jours		9 - 10 juin		7 - 8 nov.
L'art-thérapie : Atelier collage	30	2 jours	7 - 8 mars			
Animation auprès de personnes âgées	31	2 jours		30 juin - 1 ^{er} juil.		28 - 29 nov.
L'activité corporelle chez la personne âgée	31	1 jour	25 mars		23 sept.	
Les soins de supports en gériatrie	32	1 jour	17 févr.			12 oct.
La préparation du retour à domicile de la personne âgée hospitalisée	32	1 jour	18 mars			24 nov.
Place des familles et des proches des résidents en EHPAD	32	1 jour	10 mars		22 sept.	
Introgénie médicamenteuse et personnes âgées	33	2 jours		16 - 17 mai		2 - 3 nov.
Service hôtelier en long séjour en EHPAD	33	2 jours	27 - 28 janv.			17 - 18 oct.
L'aide-soignant(e) en gériatrie	34	2 jours		9 - 10 juin		15 - 16 nov.
L'infirmière coordinatrice en EHPAD - Adaptation à l'emploi	34	2 jours	8 - 9 mars			29 - 30 nov.
L'épuisement professionnel en gériatrie	35	2 jours		7 - 8 avr.		13 - 14 déc.
Aidants familiaux, aidants professionnels : quel positionnement pour que chacun trouve sa juste place ?	35	2 jours	3 - 4 mars		21 - 22 sept.	

*Merci de nous contacter pour l'organisation de cette formation

**POUR UNE PROGRAMMATION DANS VOTRE ÉTABLISSEMENT, MERCI DE NOUS CONTACTER AU 01 77 35 90 80
RETROUVEZ ÉGALEMENT TOUTES NOS DATES SUR NOTRE SITE INTERNET WWW.PANACEA-CONSEIL.COM**

ENFANCE ET ADOLESCENCE	Page	Durée	1 ^{er} Trim.	2 ^e Trim.	3 ^e Trim.	4 ^e Trim.
Allaitement maternel	38	3 jours	15 - 16 juin et 9 sept.		12 - 13 sept. et 9 déc.	
Cultures, rites et pratiques autour de la naissance	38	2 jours	27 - 28 janv.		12 - 13 sept.	15 - 16 déc.
Accompagner le bébé dans son développement psychomoteur	39	1 jour	28 janv.			8 nov.
Le bien-être du nouveau-né	39	1 jour		20 mai		21 oct.
Portage physiologique	39	2 jours	10 - 11 févr.			3 - 4 nov.
Le contact relationnel avec le nouveau-né - Approche du massage	40	2 jours	24 - 25 févr.	16 - 17 juin		29 - 30 nov.
Développement du jeune enfant en collectivité	40	1 jour	24 févr.			15 nov.
Contact relationnel avec bébé - initiation au massage	41	2 jours		13 - 14 avr.	22 - 23 sept.	
Le jeu en collectivité et l'aménagement de l'espace	41	3 jours		19 au 21 avr.		28 au 30 nov.
Gestes d'urgence et prise en charge des pathologies courantes en collectivité	42	1 jour	15 mars			17 nov.
Troubles du développement et accueil en collectivité	42	2 jours		6 - 7 avr.		2 - 3 nov.
Initier la démarche Snoezelen en crèches et collectivités	43	1 jour	Sur devis*			
Devenir référent d'un projet Snoezelen en petite enfance	43	3 jours	14 au 16 mars			24 au 26 oct.
Accompagner les émotions de l'enfant	44	2 jours	7 - 8 mars	24 - 25 mai		17 - 18 nov.
La psychopathologie développementale de l'enfant	44	2 jours				13 - 14 oct.
Les troubles "Dys"	44	2 jours	23 - 24 mars			
L'enfant surdoué	45	2 jours				5 - 6 déc.
L'enfant sans limite	45	2 jours		23 - 24 mai		
L'agressivité chez l'enfant	45	2 jours		30 juin - 1 ^{er} juil.		
Éducation bienveillante, émotionnelle et positive	46	1 jour	31 mars			17 nov.
La pédagogie Montessori en structure d'accueil pour jeunes enfants	46	1 jour	14 janv.		23 sept.	
L'enfance maltraitée	46	1 jour	27 janv.			23 nov.
La douleur chez l'enfant	47	1 jour	31 janv.	1 ^{er} juin		22 nov.
Techniques d'hypno-analgésie en pédiatrie	47	3 jours	15 au 17 mars	29 juin au 1 ^{er} juil.		6 au 8 déc.
L'obésité chez l'enfant	48	1 jour		21 juin		10 oct.
L'enfant en situation de handicap dans le cadre du travail à domicile	48	1 jour		9 juin		1 ^{er} déc.
Le diabète de type I chez l'enfant et l'adolescent	48	2 jours		24 - 25 mai		28 - 29 nov.
Développement du jeune enfant dans le cadre du travail à domicile	49	1 jour	21 janv.		19 juil.	
L'alimentation de l'enfant dans le cadre du travail à domicile	49	1 jour	24 mars			9 nov.
La prévention des accidents domestiques et de la vie courante dans le cadre du travail à domicile	49	1 jour	4 févr.		29 sept.	
L'adolescence : spécificités, enjeux, prise en charge	50	2 jours	12 - 13 janv.			8 - 9 déc.
Dépression, dépressivité, renoncement, phobies à l'adolescence	50	1 jour	10 mars			18 nov.
Les troubles du comportement alimentaire chez l'adolescent	50	2 jours	3 - 4 mars			2 - 3 nov.
Prise en charge des adolescents souffrant de troubles psychopathologiques	51	2 jours	9 - 10 mars			13 - 14 oct.
Le normal et le pathologique à l'adolescence	51	2 jours	26 - 27 janv.			
Les addictions à l'adolescence	52	1 jour	11 févr.			13 oct.
Sexualité et désir de grossesse chez les adolescentes	52	2 jours		7 - 8 juin		8 - 9 nov.
Risque suicidaire chez l'adolescent et prévention	53	2 jours	24 - 25 févr.		30 juin - 1 ^{er} juil.	
L'entretien avec l'adolescent	53	2 jours	22 - 23 févr.		12 - 13 sept.	
La relation d'aide avec les adolescents	53	2 jours	15 - 16 mars			

PSYCHIATRIE ET SANTÉ MENTALE	Page	Durée	1 ^{er} Trim.	2 ^e Trim.	3 ^e Trim.	4 ^e Trim.
Déni de grossesse	56	1 jour	22 mars			2 nov.
Prise en charge du risque suicidaire	56	1 jour	14 mars	14 juin		14 oct.
L'infirmier en service de psychiatrie adulte - Adaptation à l'emploi	57	4 jours	7 au 10 mars			24 au 27 oct.
L'aide-soignant(e) en psychiatrie	57	3 jours	14 au 16 mars			10 au 12 oct.
Le temps des repas en service de psychiatrie	58	3 jours			19 au 21 sept.	
Le rétablissement en santé mentale	58	2 jours				8 - 9 nov.
Plan de crise conjoint (PCC)	59	1 jour			16 sept.	
Contention et isolement	59	1 jour	25 janv.			11 oct.
Prévenir et gérer la violence	60	2 jours		12 - 13 avr.		17 - 18 oct.
L'entretien d'accueil et d'orientation en CMP	60	1 jour		Sur devis*		
Le travail de l'IDE en extra-hospitalier et en CMP	61	2 jours		Sur devis*		
L'IDE en CMP : la visite à domicile, un outil thérapeutique	61	1 jour		Sur devis*		

HANDICAP	Page	Durée	1 ^{er} Trim.	2 ^e Trim.	3 ^e Trim.	4 ^e Trim.
Connaître le secteur du handicap pour mieux accompagner les usagers	64	4 jours	1 ^{er} au 4 mars			4 au 7 oct.
Les différents types de handicap et leurs modes de prise en charge	64	1 jour	25 janv.		22 sept.	
Présentation générale du cadre de l'évaluation des besoins et de l'outil geva	65	1 jour		13 mai		25 nov.
L'utilisation du GEVA-Sco : mise en situation d'évaluation	65	1 jour		18 mai		22 nov.
Les droits des personnes en situation de handicap	65	1 jour		24 mai		25 nov.
L'après-annonce du handicap de l'enfant et de l'adulte	66	3 jours		22 au 24 juin		14 au 16 déc.
La bientraitance des personnes handicapées	66	1 jour	21 janv.		15 sept.	
Accompagnement d'un enfant ou d'un adulte autiste ou TED	67	2 jours		21 - 22 juin		
Les particularités sensorielles chez la personne autiste ou TED	67	2 jours		31 mai - 1 ^{er} juin		
Communiquer avec un enfant ou un adulte autiste ou TED	68	2 jours		24 - 25 mai		
Comportements problèmes chez la personne autiste ou TED	68	2 jours		30 juin - 1 ^{er} juil.		
Sensibilisation aux différents troubles psychiques et à la prise en charge	69	2 jours				8 - 9 nov.
Les pathologies limites et leurs expressions	69	2 jours	3 - 4 mars			
Favoriser l'autonomie des personnes souffrant de troubles psychiques	69	2 jours			20 - 21 sept.	
Gérer la violence et la crise aiguë des personnes souffrant de troubles psychiques	70	2 jours		15 - 16 juin		6 - 7 oct.
Initiation à la réhabilitation psychosociale en structure médico-sociale	70	2 jours			12 - 13 sept.	
Communication avec la personne souffrant de troubles psychiques	70	2 jours			14 - 15 sept.	
Vieillesse et santé mentale	71	2 jours				29 - 30 nov.
Spécificités de l'intervention psychiatrique auprès d'un public exclu	71	2 jours		26 - 27 avr.		14 - 15 déc.
Groupe Balint : mettre en place un groupe d'analyse de pratiques	71	1 jour		8 juin		5 oct.
Sensibilisation à la dynamique de groupes (jeux de rôle/psychodrame)	72	1 jour		9 juin		6 oct.
La visite à domicile comme outil thérapeutique	72	1 jour		24 mai		
La posture soignante dans l'entretien thérapeutique	72	2 jours	8 - 9 mars		20 - 21 sept.	
Préserver l'autonomie de la personne en situation de handicap mental	73	2 jours				5 - 6 oct.
La violence des personnes en situation de handicap mental	73	2 jours			13 - 14 sept.	
Les médiations pour les personnes en situation de handicap mental	74	2 jours				2 - 3 nov.
Les liens avec les familles des personnes en situation de handicap mental	74	2 jours				30 nov. - 1 ^{er} déc.
Handicap et nutrition	75	2 jours		1 ^{er} - 2 juin		
Du foyer au logement autonome	75	1 jour	18 mars			
Le toucher et la personne polyhandicapée	75	2 jours	27 - 28 janv.			3 - 4 nov.
Le travail avec les familles en institution	76	2 jours	20 - 21 janv.		15 - 16 sept.	
Accompagner les personnes handicapées vieillissantes	76	2 jours	23 - 24 mars			8 - 9 nov.
Les spécificités du deuil chez la personne handicapée	77	2 jours	5 - 6 janv.		27 - 28 sept.	
Sexualité des personnes en situation de handicap	77	2 jours		3 - 4 mai		8 - 9 nov.
La démarche Snoezelen auprès des personnes handicapées	77	3 jours		Sur devis*		

ADDICTIONS	Page	Durée	1 ^{er} Trim.	2 ^e Trim.	3 ^e Trim.	4 ^e Trim.
Les addictions, ces dépendances qui nous gouvernent	80	2 jours		28 - 29 juin	28 - 29 sept.	
Cyberdépendance et nouvelles addictions comportementales	80	1 jour	31 mars			24 nov.
Les addictions et les nouveaux produits	80	1 jour		30 juin		25 nov.
Addictions : repérage et intervention précoce	81	1 jour		20 avr.		9 nov.
E-cigarette et sevrage tabagique	81	1 jour	29 mars			13 déc.
Prise en charge des patients alcoolo-dépendants	82	2 jours	18 - 19 janv.		15 - 16 sept.	
L'infirmier(e) et l'aide-soignant(e) face au malade de l'alcool	82	1 jour		1 ^{er} avr.		24 oct.
Le psychologue et la prise en charge des malades de l'alcool	83	1 jour	21 janv.		1 ^{er} sept.	
L'assistant social face au malade de l'alcool	83	1 jour	18 févr.		23 sept.	

URGENCES	Page	Durée	1 ^{er} Trim.	2 ^e Trim.	3 ^e Trim.	4 ^e Trim.
L'infirmier(e) face à une détresse vitale chez l'adulte	86	4 jours	1 ^{er} au 4 mars			4 au 7 oct.
L'aide-soignant(e) face à l'urgence	86	2 jours	3 - 4 févr.	17 - 18 mai		16 - 17 nov.
Urgences en EHPAD	87	1 jour				3 oct.
Urgences et addictions	87	1 jour	28 janv.		15 sept.	
Gestion des situations critiques en EHPAD	87	1 jour		4 avr.	26 sept.	
AFGSU 1 Formation aux gestes et soins d'urgence de niveau 1	88	2 jours	18 - 19 janv.	5 - 6 avr.	20 - 21 sept.	15 - 16 déc.
Recyclage AFGSU 1	88	1 jour		30 juin	21 sept.	16 nov.
AFGSU 2 Formation aux gestes et soins d'urgence de niveau 2	89	3 jours	24 au 26 janv. / 23 au 25 mars	22 au 24 juin	13 au 15 sept.	14 au 16 nov.
Recyclage AFGSU 2	89	1 jour	3 févr. / 23 mars	11 mai / 22 juin	16 sept.	16 nov.
Urgences et soins de terrain en milieu sportif	89	2 jours				6 - 7 oct.

SOINS ET TECHNIQUES	Page	Durée	1 ^{er} Trim.	2 ^e Trim.	3 ^e Trim.	4 ^e Trim.
Prise en charge de la douleur	92	2 jours		21 - 22 avr.		19 - 20 oct.
Plaies, pansements et cicatrisation	92	3 jours	18 au 20 janv. / 22 au 24 mars / 15 au 17 juin			2 au 4 nov.
Prévention et traitement des escarres de l'adulte et du sujet âgé	93	2 jours		10 - 11 mai		16 - 17 nov.
Soins des patients trachéotomisés	93	1 jour	20 janv.	1 ^{er} avr.		14 nov.
L'hygiène bucco-dentaire	93	1 jour	28 janv.			30 nov.
Hygiène, soins et surveillance des pieds de l'adulte et du sujet âgé	94	1 jour		3 juin		30 nov.
Pied diabétique et mal perforant plantaire	95	1 jour			1 ^{er} juil.	14 oct.
La toilette : un moment de relation et d'observance	95	1 jour	4 févr.			
La toilette mortuaire	95	1 jour	28 mars			

ACCOMPAGNEMENT DE LA PERSONNE	Page	Durée	1 ^{er} Trim.	2 ^e Trim.	3 ^e Trim.	4 ^e Trim.
Bienveillance en établissement	98	2 jours		9 - 10 mai	12 - 13 sept.	
Accueil du patient et des proches	98	2 jours	13 - 14 janv.		8 - 9 sept.	
Soigner la nuit	99	2 jours	17 - 18 janv.			3 - 4 oct.
La relation soignant/soigné : instaurer une relation de partenariat	99	3 jours	2 au 4 mars			12 au 14 oct.
Les aspects relationnels de la fonction ASH	100	2 jours	27 - 28 janv.			20 - 21 oct.
Régimes thérapeutiques en collectivité	100	2 jours				27 - 28 oct.
Accompagner le soin par le toucher	101	2 jours	7 - 8 mars		28 - 29 sept.	
Sophrologie et accompagnement de la douleur	101	2 jours	3 - 4 févr.	10 - 11 mai		2 - 3 nov.
L'art-thérapie : Atelier d'écriture ludique	102	2 jours	29 - 30 mars			
L'art-thérapie : Atelier conte	102	2 jours		10 - 11 mai		
L'art-thérapie : Atelier mandala	102	2 jours		21 - 22 juin		
L'art-thérapie : Atelier masque et thérapie	102	2 jours		24 - 25 mai		
L'art-thérapie : Atelier marionnette : entre jeu et thérapie	102	3 jours		5 - 6 avr.		
La démarche Snoezelen, vers une approche psychocorporelle globale	103	3 jours	Sur devis*			
L'IDE coordinateur de parcours complexes de soins	103	3 jours	14 au 16 mars	20 au 22 juin		10 au 12 oct.
Méditation de pleine conscience et gestion du stress - Module initiation	104	2 jours	10 - 11 mars		29 - 30 sept.	
Méditation de pleine conscience et gestion du stress - Module perfectionnement	104	2 jours	10 - 11 févr.			12 - 13 déc.
Groupe de parole : techniques d'animation	104	1 jour	28 janv.			3 nov.
Soins palliatifs et accompagnement	105	3 jours		6 au 8 avril	14 au 16 sept.	
Faire face au deuil en établissement dans le contexte de la covid-19	105	2 jours	16 - 17 mars			3 - 4 nov.
Sensibilisation à l'éducation thérapeutique du patient	106	2 jours	2 - 3 févr.			16 - 17 nov.
Formation à l'éducation thérapeutique du patient	106	6 jours	12 au 14 janv. et 9 au 11 mars		5 au 7 oct. et 16 au 18 nov.	
La place de l'entretien motivationnel dans l'éducation thérapeutique : Vers un changement de comportement de santé	107	2 jours		21 - 22 juin		18 - 19 oct.
Éducation thérapeutique : la communication au service du diagnostic éducatif	107	2 jours	2 - 3 mars			11 - 12 oct.
Coordonnateur d'un programme d'éducation thérapeutique	107	2 jours	Sur devis*			
Relation et communication thérapeutique dans les soins	108	1 jour		9 - 10 juin		8 - 9 déc.
Introduction à l'hypnose conversationnelle	108	1 jour		26 avr.		2 nov.
Hypno-analgésie en équipe de soins - Module initiation	109	3 jours	26 au 28 janv. / 7 au 9 mars			21 au 23 nov.
Supervision et approfondissement des techniques d'hypno-analgésie	109	2 jours	22 - 23 mars		29 - 30 sept.	
Soins interculturels aux enfants issus de familles migrantes	110	3 jours	30 mars au 1 ^{er} avr.			19 au 21 oct.
L'approche transculturelle des soins : communication et accompagnement	110	3 jours		22 au 24 juin		7 au 9 déc.
Le corps et l'hygiène du corps en situation transculturelle	111	2 jours		2 - 3 juin		
Laïcité, droits et obligations des personnels et usagers des établissements publics	111	3 jours		23 au 25 mai		2 au 4 nov.
La prise en charge des publics en situation de précarité	112	2 jours			29 - 30 sept.	
Identifier et prendre en charge les victimes de violences conjugales ou familiales	112	3 jours	23 au 25 févr.	23 au 25 mai		2 au 4 nov.
Prise en charge des femmes en situation de vulnérabilité	112	2 jours		31 mars - 1 ^{er} avr.		24 - 25 nov.
Le soignant face à la mort en établissement de soins	113	3 jours	23 au 25 mars			16 au 18 nov.
Maltraitance et signalement : identification et procédures	113	2 jours	2 - 3 févr.			25 - 26 oct.
L'enfant et l'adolescent face à la mort et au deuil	114	3 jours	9 au 11 févr.		21 au 23 sept.	
Prise en charge de la fin de vie et vécu soignant	114	2 jours	24 - 25 mars			15 - 16 déc.
Accueil et prise en charge des patients traumatisés psychiques	115	2 jours		5 - 6 avr.		13 - 14 oct.
Prise en charge des familles dans un contexte d'urgence vitale	115	2 jours		31 mars - 1 ^{er} avr.		6 - 7 oct.

*Merci de nous contacter pour l'organisation de cette formation

RISQUES INFECTIEUX ET HYGIÈNE	Page	Durée	1 ^{er} Trim.	2 ^e Trim.	3 ^e Trim.	4 ^e Trim.
Formation à la prévention des infections liées aux soins	118	2 jours	29 - 30 mars			17 - 18 oct.
Bonnes pratiques d'hygiène en service hôtelier – Méthode HACCP	118	2 jours	Sur devis*			
L'hygiène en collectivité	118	1 jour	18 mars			
Prévention du risque infectieux soignant/soigné	119	1 jour		8 avr.		7 nov.
Le bionettoyage	119	1 jour		15 juin		5 oct.
L'hygiène des locaux en EHPAD	119	1 jour	3 mars			9 nov.
Gestion du linge en établissement médico-social	120	1 jour	12 janv.	30 juin		
Réactualisation des connaissances en hygiène	120	1 jour	31 mars		7 sept.	
Prévention du risque infectieux lié au brancardage	121	1 jour		23 juin		16 nov.
Prévention des accidents d'exposition au sang (AES)	121	1 jour	20 janv.		21 sept.	
Bonnes pratiques d'hygiène en établissement médico-social	122	1 jour		14 avr.		16 déc.
Approche pratique des techniques de nettoyage	122	2 jours	8 - 9 févr.			4 - 5 oct.

MANAGEMENT STRATÉGIQUE	Page	Durée	1 ^{er} Trim.	2 ^e Trim.	3 ^e Trim.	4 ^e Trim.
Management stratégique d'établissement	126	2 jours		21 - 22 juin		
Projet d'établissement ou projet de service en ESSMS	126	2 jours	7 - 8 mars			
Le projet de service	127	3 jours		9 au 11 mai		26 au 28 oct.
Créer ou développer son conseil de la vie sociale	127	2 jours				17 - 18 oct.
Élaborer le règlement intérieur du conseil de la vie sociale	128	1 jour			19 sept.	
Penser la participation des usagers au sein de mon établissement	128	2 jours				7 - 8 nov.
Le GHT : enjeux et perspective des parcours de soins et coordination sanitaire-médico-social	128	2 jours	21 - 22 mars			
Déployer une démarche RSE et agir dans sa vie professionnelle et personnelle	129	2 jours		13 - 14 avr.		
Le développement durable en établissement sanitaire et médicosocial	129	2 jours	29 - 30 mars		8 - 9 sept.	

DÉMARCHE QUALITÉ ET ÉVALUATION	Page	Durée	1 ^{er} Trim.	2 ^e Trim.	3 ^e Trim.	4 ^e Trim.
Intégrer dans sa pratique professionnelle les notions autour de la qualité	132	1 jour	25 mars			
Culture qualité : partager des valeurs communes autour de l'amélioration continue	132	1 jour	11 févr.			15 déc.
Politique qualité : définir des orientations comprises par tous	133	2 jours	2 févr. et 15 mars			
Pilotage et management des pôles et des processus	133	2 jours				7 nov. et 13 déc.
Rédiger un manuel qualité et le communiquer	134	1 jour		23 juin		
Rédiger des documents qualité simples et pertinents	134	1 jour	8 mars		9 sept.	14 déc.
Plaintes et réclamations des usagers : organisation du recueil et du traitement	135	2 jours	4 févr.	30 mai		
Évaluation interne et externe : créer son propre référentiel	135	3 jours	30 mars au 1 ^{er} avr.			14 au 16 déc.
Déployer le programme des évaluations de pratiques professionnelles	136	3 jours	Sur devis*			
Élaborer une cartographie des processus pour une organisation plus efficace	137	2 jours	17 févr. et 18 mars			
Maîtriser et piloter les processus pour une organisation plus performante	137	3 jours	16 au 18 févr.			

GESTION DES RISQUES ET VIGILANCES	Page	Durée	1 ^{er} Trim.	2 ^e Trim.	3 ^e Trim.	4 ^e Trim.
Gestion des risques en équipe	140	3 jours		5 - 6 avr. et 7 juin		15 - 16 nov. et 13 déc.
Développer la culture de sécurité des soins dans votre équipe	140	1 jour	23 févr.			7 déc.
Cartographie des risques a priori : élaboration et suivi	141	2 jours	29 - 30 mars		8 - 9 sept.	
Déclaration des événements indésirables graves (EIG), des vigilances et signalements des infections nosocomiales (IN)	141	2 jours		5 - 6 avr.		10 - 11 oct.
Déclaration interne des événements indésirables associés aux soins – EIAS	142	1 jour		15 avr.		5 oct.
Contribuer aux retours d'expérience et animer les séances d'analyse des causes	142	1 jour	28 janv.		23 sept.	
Mettre en place les retours d'expérience dans le cadre de la gestion des risques associés aux soins	143	2 jours	25 - 26 janv.		22 - 23 sept.	
Sécuriser le circuit du médicament	143	2 jours	25 - 26 janv.			16 - 17 nov.
Prévenir et gérer les erreurs médicamenteuses	144	2 jours		23 - 24 juin		13 - 14 déc.
Réduire le risque de iatrogénie médicamenteuse - Arrêté du 6/04/2011	144	2 jours		21 - 22 juin		1 ^{er} - 2 déc.
La conciliation médicamenteuse	144	1 jour	30 mars			30 nov.
Antibiothérapie	145	1 jour		8 juin		25 nov.
Sécuriser la prise en charge médicamenteuse – Spécial AS-AMP	145	1 jour		1 ^{er} avr.		28 nov.

*Merci de nous contacter prior pour l'organisation de cette formation

DRIT ET ÉTHIQUE PROFESSIONNELLE	Page	Durée	1 ^{er} Trim.	2 ^e Trim.	3 ^e Trim.	4 ^e Trim.
Les droits du résident en structure médico-sociale	148	2 jours	17 - 18 mars			
Soins psychiatriques sans consentement : maîtriser le risque juridique	148	2 jours	3 - 4 mars		7 - 8 sept.	
Réseaux sociaux et confidentialité en établissement	148	2 jours	1 ^{er} - 2 mars			
Projet personnalisé et participation des résidents	149	2 jours		19 - 20 avr.		
La protection de l'enfance : impact des avancées législatives sur la pratique	149	1 jour				13 déc.
Consentement libre et éclairé, refus de soin en ESSMS	149	1 jour	11 févr.			
Responsabilité juridique et secret médical et partagé des professionnels en structure médico-sociale	150	2 jours	6 - 7 janv.		7 - 8 sept.	
Relation(s) avec la famille/entourage et confidentialité des informations	150	2 jours		7 - 8 juin		
Dossier du résident et déclarations à la CNIL	150	2 jours	17 - 18 févr.			
Mesures de protection juridique et droits du résident	151	2 jours	26 - 27 janv.			
Les majeurs protégés	151	1 jour		8 avr.		
Approche théorique et pratique des droits du résident en fin de vie	151	1 jour			26 sept.	
La responsabilité juridique des professionnels du secteur social et médico-social	152	2 jours				4 - 5 oct.
Personne de confiance et directives anticipées : deux droits du résident	152	1 jour		24 mai		22 nov.
Maîtriser le risque pénal	153	1 jour	8 mars		21 sept.	
La responsabilité juridique des infirmiers et aides-soignants	153	1 jour		9 mai		30 nov.

MANAGEMENT ET DÉVELOPPEMENT PROFESSIONNEL	Page	Durée	1 ^{er} Trim.	2 ^e Trim.	3 ^e Trim.	4 ^e Trim.
Adopter une posture managériale	156	1 jour	4 févr.		13 sept.	
De la collaboration à la coopération	156	1 jour		9 juin		2 nov.
Manager dans des situations complexes	156	1 jour		10 juin		3 nov.
Piloter le travail en équipe	157	1 jour		25 avr.		6 oct.
Valoriser ses collaborateurs	157	1 jour		8 juin		2 nov.
Manager une équipe	157	3 jours	12 au 14 janv.	3 au 5 mai		14 au 16 déc.
Communiquer avec son équipe	158	1 jour		14 avr.		20 oct.
Rôles et missions des cadres de santé	158	2 jours		24 - 25 mai		5 - 6 oct.
Analyse des pratiques en travail social	158	4 jours	8 au 11 mars			
Amélioration du travail en équipe de soins, gestion managériale et des équipes	159	3 jours		16 au 18 mai		22 au 24 nov.
Management et bien-être au travail	159	3 jours	25 au 27 janv.			19 au 21 oct.
Réussir l'intégration des nouveaux professionnels	160	2 jours	16 - 17 févr.	30 juin - 1 ^{er} juil.		
Travailler en équipe et facteurs humains : développer le savoir-être	160	2 jours		21 - 22 avr.		7 - 8 nov.
Conduire les entretiens annuels d'évaluation	161	3 jours		Sur devis*		
Estime de soi et efficacité professionnelle	161	1 jour	27 janv.			13 déc.
Situation de crise en ESMS et établissement de santé	162	1 jour		22 avr.		10 nov.
Améliorer sa communication au quotidien	162	2 jours		24 - 25 mai		4 - 5 oct.
Prendre la parole en public - Aisance relationnelle	163	2 jours		30 juin - 1 ^{er} juil.		15 - 16 nov.
Simulation managériale : gérer les situations critiques	163	2 jours				24 - 25 oct.
Formation au tutorat de stagiaires paramédicaux	164	4 jours		Sur devis*		
Formation de formateur en simulation HF	164	4 jours	28 févr. - 1 mars et 19 - 20 avr.		25 - 26 oct. et 5 - 6 déc.	

PRÉVENTION DES RISQUES PROFESSIONNELS	Page	Durée	1 ^{er} Trim.	2 ^e Trim.	3 ^e Trim.	4 ^e Trim.
Document unique d'évaluation des risques professionnels (DUERP)	168	2 jours		Sur devis*		
Prévention des risques liés à l'activité physique secteur sanitaire et social - PRAP 2S - Devenir acteur PRAP	168	3 jours		Sur devis*		
Manutention des patients et des charges	169	1 jour		21 avr.		7 nov.
Sensibilisation au bruit, nuisances sonores	169	1 jour	10 févr.			25 nov.
Prévention du risque cardio-vasculaire	169	1 jour		1 ^{er} avr.		2 déc.
Identifier et prévenir les risques psychosociaux au niveau institutionnel	170	2 jours	8 - 9 mars			13 - 14 déc.
Gestion du stress et bien-être au travail	170	3 jours		30 mai au 1 ^{er} juin		12 au 14 oct.
Sophrologie, gestion du stress et prévention du burn-out	171	2 jours		21 - 22 avr.		5 - 6 oct.
Prévenir l'épuisement professionnel	171	2 jours	3 - 4 févr.			8 - 9 déc.
Comprendre et prévenir le harcèlement moral	171	1 jour		4 mai	29 sept.	
Gestion des conflits	172	2 jours		24 - 25 mai		23 - 24 nov.
Comprendre et gérer les personnalités difficiles	172	1 jour		1 ^{er} avr.		5 oct.
SST : sauveteur-secouriste du travail	173	2 jours		17 - 18 mai / 30 juin - 1 ^{er} juil.		17 - 18 oct.
SST - Mise à jour et actualisation des compétences	173	1 jour				16 nov.
Initiation aux gestes de premiers secours	173	3 heures	25 févr.		15 sept.	
Initiation incendie et gestes de secours	173	1 jour	29 mars			25 nov.



L'ESPACE STAGIAIRE, VOTRE NOUVEL ESPACE PERSONNALISÉ ET CONNECTÉ

Nous mettons à votre disposition un Espace Stagiaire qui vous donne accès à un ensemble de services personnalisés tout au long de votre formation.

RENDEZ-VOUS

SUR
L'ESPACE stagiaire



DÈS L'INSCRIPTION VALIDÉE

connecte-vous à votre Espace stagiaire accessible depuis notre site internet www.panacea-conseil.com



CONNEXION À L'ESPACE STAGIAIRE

renseignez votre référence de session, votre établissement, votre nom et votre prénom



INFOS PRATIQUES & DOCUMENTS

accédez ainsi à toutes les ressources pédagogiques & infos générales tout au long de votre formation

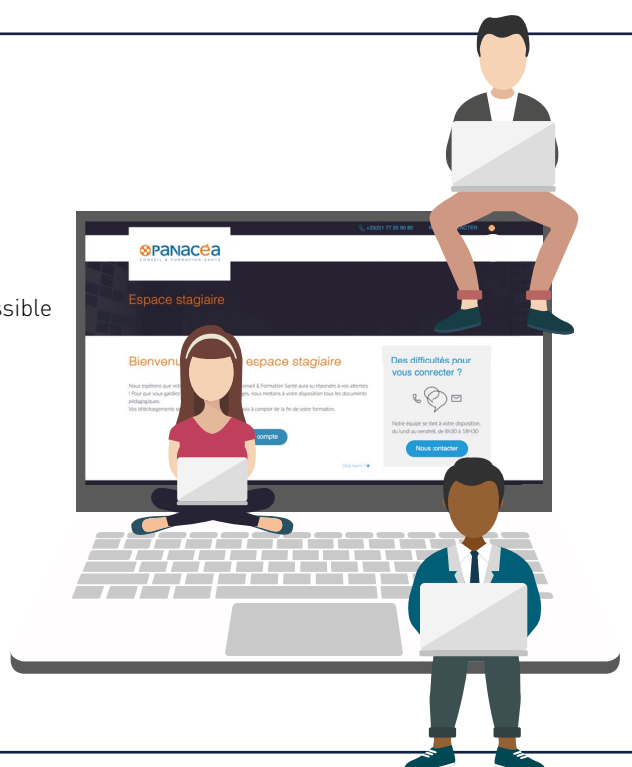

UN SERVICE ACCESSIBLE TOUT AU LONG DE LA FORMATION

L'Espace Stagiaire c'est l'occasion pour vous de :

- > Compléter votre profil et renseigner vos attentes vis à vis de la formation
- > Répondre aux tests de niveau de connaissances et d'évaluation des acquis en ligne
- > Accéder, à tout moment, aux informations et services nécessaires au bon déroulement de la formation : émargement en ligne, plan d'accès...
- > Télécharger votre convocation, votre attestation de fin de formation et les ressources pédagogiques

Et c'est aussi l'opportunité pour nous de :

- > Adapter le programme de la formation aux besoins et attentes de nos apprenants
- > Évaluer le niveau de connaissances de chacun en amont de la formation et les acquis en fin de formation
- > Suivre en temps réel le taux de présence
- > Mettre à disposition les ressources pédagogiques en fin de formation
- > Évaluer votre niveau de satisfaction "à chaud" et analyser les remontées des participants

Vous souhaitez en savoir + sur l'Espace Stagiaire et sa procédure de connexion ?
Rendez-vous sur notre site internet www.panacea-conseil.com

CONDITIONS GÉNÉRALES DE VENTE

Organisme de formation continue enregistré sous le numéro 11 75 42303 auprès du préfet de la région d'Île-de-France, déclaration Data dock n° 8669, enregistré comme Organisme de Développement Professionnel Continu sous le n°1485.

INSCRIPTION

Toute demande d'inscription doit être formulée à l'aide du bulletin d'inscription présent dans ce catalogue ou directement sur notre site internet www.panacea-conseil.com

- Inscription individuelle : adressez-nous votre bulletin d'inscription daté, signé, accompagné des frais d'inscription à l'ordre de Panacéa Conseil. Une attestation individuelle de formation sera remise, à l'issue de la formation, à chaque participant ayant effectivement suivi l'intégralité du programme pédagogique. Vous recevrez également une facture acquittée de votre règlement.
- Inscription dans le cadre d'une convention de formation professionnelle : adressez-nous votre bulletin d'inscription signé par votre employeur ou le responsable formation de votre établissement. Dès réception, nous vous adresserons une convention de formation en double exemplaire dont un est à nous retourner signé et revêtu du cachet de l'entreprise. Dans le cas d'une prise en charge par un organisme tiers (OPCA...), il appartient à l'entreprise du participant de :
 - faire la demande de prise en charge avant la formation
 - d'indiquer sur la convention de formation l'établissement à facturer, en précisant sa raison sociale et son adresse postale.

Si le dossier de prise en charge de l'organisme tiers ne parvient pas à Panacéa Conseil avant le premier jour de la formation, les frais de formation seront intégralement facturés à l'entreprise du participant. En cas de prise en charge partielle par un organisme tiers, la part non prise en charge sera facturée directement à l'entreprise du participant. Dans le cas où l'organisme financeur n'accepterait pas de payer la charge qui est la sienne (absences, abandons), le coût de l'ensemble de la formation reste dû par l'entreprise du participant.

Le nombre de places étant limité, les candidatures sont prises en compte par ordre d'arrivée des bulletins d'inscription.

TARIFS ET CONDITIONS FINANCIÈRES

Panacéa Conseil est référencé et enregistré sur la plateforme DATADOCK. Nos formations peuvent ainsi être prises en charge par votre OPCO (formation professionnelle, CPF). Il appartient à votre entreprise de s'assurer de l'imputabilité du stage et de faire la démarche de prise en charge auprès de son OPCO. Les prix hors taxe par participant sont indiqués sur le programme de chaque stage inter-entreprise. Ils sont assujettis à la TVA selon le taux normal en vigueur (fixé à ce jour à 20 %). Ces prix sont forfaitaires et comprennent l'ensemble de la prestation pédagogique, les documents et supports remis aux stagiaires, ainsi qu'un café d'accueil et le déjeuner. Les formations intra-entreprise font l'objet d'un devis.

CONDITIONS D'ANNULATION ET DE REPORT

Stage Inter-entreprises : toute annulation par le participant doit être confirmée par écrit. Un accusé de réception sera adressé au responsable formation. Une annulation tardive par l'établissement demandeur ou par un particulier donnera lieu à la facturation suivante :

- Pour toute annulation intervenant dans les 20 jours précédant la session : 50 % du montant de la formation (ce coût ne constitue pas une dépense déductible de la participation de l'employeur à la formation professionnelle).
- Pour toute annulation intervenant dans les 8 jours précédant la session : 100 % du montant de la formation (ce coût ne constitue pas une dépense déductible de la participation de l'employeur à la formation professionnelle).

Toutefois, Panacéa Conseil offre la possibilité à l'entreprise, avant le début du stage, de remplacer le stagiaire initialement inscrit par une autre personne ayant le même profil et les mêmes besoins en formation, et ce après accord de notre équipe pédagogique.

Modification du calendrier ou annulation d'une session par Panacéa Conseil : En cas de force majeure ou dans le cas où le nombre d'inscrits serait insuffisant, Panacéa Conseil se réserve le droit de reporter ou d'annuler une session inscrite au calendrier. Le stagiaire sera alors prévenu et se verra proposer de reporter son inscription sur une session ultérieure.

Dans le cas d'une telle annulation sans report, les frais d'inscription sont alors intégralement remboursés, Panacéa Conseil ne prenant pas à sa charge les éventuels frais engagés directement ou indirectement par le stagiaire tels que par exemple les frais de déplacement et d'hébergement.

Stage Intra-entreprise : toute annulation par l'établissement doit être confirmée par écrit. En cas d'annulation par l'établissement demandeur, elle donnera lieu à la facturation des éléments suivants :

- Facturation des frais engagés par Panacéa Conseil sur présentation de justificatifs.
- 50 % du montant de la formation (ce coût ne constitue pas une dépense déductible de la participation de l'employeur à la formation professionnelle) pour toute annulation intervenant dans les 20 jours précédant la session.

- 100 % du montant de la formation pour toute annulation intervenant dans les 8 jours précédant la session (ce coût ne constitue pas une dépense déductible de la participation de l'employeur à la formation professionnelle). L'abandon d'un stage ne donne lieu à aucun remboursement. En effet, tout stage commencé est dû dans son intégralité.

Modification du calendrier ou annulation d'une session par Panacéa Conseil : En cas de force majeure Panacéa Conseil se réserve le droit d'annuler ou de reporter une session prévue. L'établissement sera alors prévenu et se verra proposer de reporter la session à une date ultérieure. Dans ce cas exceptionnel, aucun dédommagement ne sera pris en charge par Panacéa Conseil.

MODALITÉS DE PAIEMENT

Le règlement du prix de la formation a lieu à l'inscription dans le cas d'une inscription individuelle à un stage inter-entreprises, ou à réception de facture dans tous les autres cas. Le règlement du prix de la formation, en précisant toujours le numéro de facture, le nom de l'entreprise, le nom du participant, comptant et sans escompte, est effectué :

- par chèque à l'ordre de Panacéa Conseil
- par virement direct à l'ordre de : Société Générale, Compte Panacéa Conseil & Formation Santé 168 B rue Raymond Losserand – 75014 Paris – IBAN : FR76 3000 3030 8500 0257 1739 215 – BIC : SOGEFRPP

Tout paiement postérieur aux dates d'échéance prévues engendrera des pénalités de retard égales à 1,5 fois le taux d'intérêt légal en vigueur.

INFORMATIQUE ET LIBERTÉS / RGPD

Les informations contenues dans le bulletin d'inscription sont nécessaires à l'enregistrement de votre demande d'inscription. Votre adresse électronique est nécessaire pour vous communiquer différents renseignements pratiques (convention de stage, convocation, facture...) ainsi que la newsletter de Panacéa Conseil vous informant de notre programme de formation. Toutes ces données sont utilisées par Panacéa Conseil pour la gestion et la promotion de ses propres actions de formation. Panacéa Conseil est le seul propriétaire des informations recueillies via son site internet ou via les bulletins d'inscription. Panacéa Conseil s'engage à ne jamais vendre, ni échanger, ni transférer vos informations personnelles à une autre société pour n'importe quelle raison, sans votre consentement. La protection de vos données personnelles étant essentielle pour son activité, Panacéa Conseil s'engage à conserver toutes vos données personnelles sur un serveur sécurisé et exclusivement accessible aux équipes de Panacéa Conseil. Conformément à la loi n° 78-17 du 6 janvier 1978 modifiée relative à l'informatique et aux libertés, vous disposez d'un droit d'accès et de rectification en nous adressant un courrier.

CONFIDENTIALITÉ DE LA FORMATION

Le participant à un stage ainsi que l'établissement ou l'entreprise dont il dépend s'interdit de reproduire, directement ou indirectement, en totalité ou en partie, d'adapter, de modifier, de traduire, de commercialiser ou de diffuser à quiconque, membres de son personnel ou à des tiers, les supports de cours ou autres ressources pédagogiques mis à sa disposition, sans autorisation préalable de Panacéa Conseil.

PARTICIPER À UN STAGE

Avant la formation : Dès votre inscription validée, vous recevrez une invitation e-mail pour vous connecter à votre Espace Stagiaire et télécharger votre convocation précisant : le titre du stage, les dates, horaires et lieu, le plan d'accès.

Si vous suivez une formation en classe virtuelle, vous recevrez une invitation pour vous connecter à la plateforme Panacéa (votre adresse mail doit obligatoirement être précisée sur le bulletin d'inscription).

Pendant la formation : Le lieu est indiqué sur la convocation. Les formations inter-entreprise se déroulent dans notre centre de formation « Le Losserand ».

- Horaires : 9h-17h
- Matin et après-midi, vous signez une feuille d'émargement, qui atteste de votre présence. Cette feuille sera adressée à votre établissement en fin de session.
- Les documents pédagogiques sont mis à disposition dès la fin de la formation sur notre Extranet stagiaire, un espace personnalisé accessible en ligne.

Après la formation : À l'issue de la formation, l'attestation de présence, la feuille d'émargement et la facture sont envoyées à l'établissement (et/ou à l'organisme financeur). Le dernier jour, vous recevez un questionnaire de satisfaction du stage. Le formateur remplit un compte rendu de l'action réalisée. Au terme des 15 jours qui suivent la formation, un bilan pédagogique est transmis à votre établissement. Pour les formations validant le DPC, une attestation de DPC vous est remise une fois votre parcours terminé.

À RETOURNER par courrier ou par fax

Panacée Conseil & Formation Santé
168 bis-170 rue Raymond Losserand
75014 PARIS - Fax : 01 72 69 06 67

BULLETIN D'INSCRIPTION

SESSION(S) CHOISIE(S)	DATE	LIEU	COÛT HT	REF.

Inscription individuelle (tous les champs sont obligatoires)

Coordonnées du bénéficiaire M^{me} M^{lle} M.

Nom : Prénom :
Nom de naissance : Date de naissance :
Fonction : N° RPPS ou N° ADELI :
Établissement et adresse :
Code postal : Ville :
Adresse personnelle :
Téléphone : Email :

Inscription convention de formation professionnelle (tous les champs sont obligatoires)

Nom de l'établissement :
Adresse :
Code postal : Ville :
Responsable de formation :
Téléphone : Email :

Coordonnées des participants

Nom et prénom : Nom de naissance :
Fonction : Date de naissance :
Email : N° RPPS ou N° ADELI :
Nom et prénom : Nom de naissance :
Fonction : Date de naissance :
Email : N° RPPS ou N° ADELI :

Fait le : à :

Signataire :

Signature et cachet de l'établissement

Ce bulletin doit être daté, signé et accompagné, si l'inscription se fait à titre individuel, du règlement des frais de formation. Le montant total s'entend TTC (inclure le taux de TVA à 20 %). Une facture acquittée tenant lieu de convention vous sera adressée dès réception. Chèque à l'ordre de Panacée Conseil.
La signature de ce bulletin vaut acceptation sans réserve des conditions générales de vente consultables sur notre site www.panacea-conseil.com.

Consultez l'agenda de nos formations sur notre site www.panacea-conseil.com

CAT MS 2022

VALIDEZ VOTRE DPC

Consultez nos programmes de DPC dans notre catalogue. Retrouvez la liste de nos programmes de DPC sur www.mondpc.fr

Vous êtes salarié

Inscrivez-vous au programme de DPC choisi en accord avec votre employeur qui prendra en charge votre formation.

Vous êtes libéral

- Connectez-vous sur www.mondpc.fr pour :
- Créer votre compte personnel
 - Vous inscrire au programme de DPC choisi
 - Faire votre demande d'indemnisation

PANACÉA SIMPLIFIE VOS DÉMARCHES

Vous recherchez une formation CLÉ EN MAIN ?
 Vous recherchez une formation SUR MESURE ?
 Retrouvez toutes les informations et services dont vous avez besoin sur notre site
www.panacea-conseil.com accessible sur smartphone, tablette et PC.

Info
pratiques

Espace
stagiaire

agenda
des formations



plan d'accès

inscription
en ligne



182
183

PANACÉA, EN PRATIQUE

UNE ÉQUIPE À VOTRE ÉCOUTE

Contactez-nous pour élaborer vos projets sur mesure : **01 77 35 90 80**



UNE OFFRE COMPLÈTE SUR NOTRE SITE

Panacéa Conseil propose tout au long de l'année de nouvelles formations à retrouver sur notre site www.panacea-conseil.com



UN CENTRE DE FORMATION LE LOSSERAND

168 bis-170 rue Raymond Losserand
75014 Paris



- Plus de 550 formations
- 28 pôles de compétences
- Ateliers sur simulateur HF

PANACÉA, C'EST AUSSI...

NOS CATALOGUES 2022



Établissements de Santé



Crèches & Collectivités

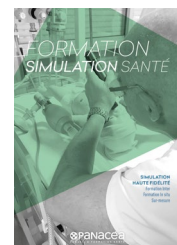

Simulation HF



Infirmiers Libéraux

Contactez-nous pour recevoir nos catalogues 2022 et découvrir ainsi l'ensemble de notre offre de formation.

FORMATION INTER
FORMATION INTRA
SIMULATION SANTÉ
CONCEPTION SUR MESURE
DIGITAL LEARNING
CONSEIL & AUDIT

168 bis-170 rue Raymond Losserand
75014 PARIS

Tél. : 01 77 35 90 80

Fax : 01 72 69 06 67

contact@panacea-conseil.com

www.panacea-conseil.com

